

EIEND. ARKIV
GNR 21 BNR 237

10. juni 1964

188. Solveig Skarsvåg, byggemelding vedk. hytte ved Heiavatnet.

1. Byggemelding. 2. Teikningar (v/ark. Halseth). 3. Kart, M. 1:5000. 4. Nabovarsel. 5. Melding om fråstand frå riksveg (Vegsjefen i Hordaland). 6. Brønn, kjemikalieklosett.

Samrövstes vedtak:

Vert godkjendtt med vanleg atterhald om oppføring i samsvar med gjeldande bygge-og eldstadföresegner, og på vilkår som går fram av distriktslekjaren si melding, 1/6-64. Spillvatn må spreidast på eigen grunn, - anlegget må utförast med omhug med sikte på at Heiavatnet ikkje vert ureina.

Det må installerast kjemikalieklosett.

Rett utskrift.

Vert med vedlegg sendt fru Solveig Skarsvåg, Jonas Liesveg 15.b. Bg.

Askøy kommuneingeniörkontor, Kleppstö, 20. juni 1964.

201 ASKØY BYGNINGSRÅD
O. Fregstad
O. Fregstad
Bygningsjef

Fölgende vilkår fastsett av Vegsjefen i Hordaland
må etterkommes: Avstand fra hytten til
mittelinje av hovedveg minst 20 - tjue - meter.
d.s.

10. juni 1964

188. Solveig Skarsvåg, byggemelding vedk. hytte ved Heiavatnet.

1. Byggemelding. 2. Teikningar (v/ark. Halseth). 3. Kart, M. 1:5000. 4. Nabovarsel. 5. Melding om fråstand frå riksveg (Vegsjefen i Hordaland). 6. Brønn, kjemikalieklosett.

Samrøystes vedtak:

Vert godkjendt med vanleg atterhald om oppføring i samsvar med gjeldande bygge-og eldstadföresegner, og på vilkår som går fram av distriktslekjaren si melding, 1/6-64. Spillvatn må spreidast på eigen grunn, - anlegget må utförast med omhug med sikte på at Heiavatnet ikkje vert ureina.

Det må installerast kjemikalieklosett.

Rett utskrift.

Vert med vedlegg sendt fru Solveig Skarsvåg, Jonas Liesveg 15.b. Bg.

Askøy kommuneingeniörkontor, Kleppstö, 20. juni 1964.

M ASKØY BYGNINGSRÅD
O. Fyegstad
O. Fyegstad
Bygningssjef

Følgende vilkår fastsett av Vegsjefen i Hordaland
må etterkommas: Avstand fra hytten til
nærliggende avløpsledning minst 20 - fire - meter.
d.s.

188/64

Spillvannsavløp

(innsendes i 3 eksemplarer)

Undertegnede anmelder herved at der fra eiendommen Heien
 g. nr. 21 b. nr. 237 ved Åsebø-Skråmesjø veggen på Davanger

aktes anlagt avløp fra nyoppført ~~ny~~ eldre hus.

- *) Huset er enebolig med (antall) værelser.
 *) Huset inneholder (antall) 1 vannklosetter i forbindelse med avløpet.

Der vedlegges situasjonsplan i målestokk 1 : 1000 i 2 eksemplarer som viser husets beliggenhet på tomten, og hvor spillvannet aktes ledet hen, med angivelse av ledningens art og dimensjoner
 Beskrivelse av avløpet.

Avløpsledningen fra bygningen er beregnet lagt av soilrør til septiktank (1.4 m³) og videre av 4" plastrør til Heiavatnet med utløp ca 2 meter under laveste vannstand.

Solvig Karstog
 Byggherre

Bergen den 9.mai 1964

Oversendes med bilag til Askøy helseråd.

Tomten inspisert 27/5-64 sammen med distr. lege Martem.
 Her kan en bare tillate spillvannsspredning. Spillvannet må ikke ledes direkte i Heiavatnet, men må først gå gjennom rensegrøften i skråningen sør for hytten. Grøftene må legges slik at der gis best mulig rensing for spillvannet går ut i Heiavatnet.

Der må nyttes kjemikalieklosett. Brønnplasingen er ikke særlig gunstig så den må sikres godt mot overvann og støv fra veggen.

Kontroll godkjendelse og ferdigattest av anlegget medfører ikke ansvar for kommunen eller kontrollerende myndighet hverken overfor eier, rørligger eller andre. I egen interesse må byggherre og ansvarshavende påse at spillvannsavløpet blir fagmessig og solid utført i henhold til forskriftsmessig og godkjent anmeldelse.

Askøy kommuneingeniørkontor, den 30. mai 1964.

For kommuneingeniören

Andr. Thorsen
 Andr. Thorsen
 bygn.kontr.

*) Det som ikke passer overstrykes

Tilbakesendes Kommuneingeniøren i

Det foran omhandlende spilvannsavløp fra gr.nr. br.nr.

tiltales utført på betingelse av at sunnhetsforskriftene og kloakkreglementet følges og at det deri påbudte anmeldeser innsendes til ingeniørvesenet.

Følgende forandringer i planen må gjøres:

Vannklosett kan ikke godkjennes, da det ikke er spredningsmuligheter i terrenget etter at kloakkvannet har passert septiktank.
Helserådet kan ikke tillate kloakkutslipp i Heiavatnet, selv etter at kloakken har gått gjennom septiktank.
Tillatelsen må eventuelt gies av Vassdragsvesenet.

Denne tillatelse medfører ikke at kommunen overtar noget av det ansvar eiendommen eventuelt måtte komme til å pådra seg like overfor naboer eller andre.

Askøy helseråd, den 1/6. 19 64,

Per Marten
Per Marten,
distr.lege.

Sendes hr. bygningsjefen i til underretning og vider-sendes til anmelderen.

kommuneingeniørkontor den19

Tilbakesendes med bilag hr.
under henvisning til foranstående.

Bygningsjefen i den19



POSTKVITTERING

Bl. 75 A

Ta godt vare på kvitteringen. Den må vise den fram ved eventuell reklamasjon.

- postanv. verdibrev 1) pakke
 innbet.kort rek. sending innsk.bok 2)

	kroner	øre	kroner	øre
Verdi- beløp	=====	=====	Post- oppkrav	=====

Til (navn)

Lars Asbjørn

Adressested

Davanger Osling

Nr.

50

Vekt (p.p.)

Porto

kg 1/10 øre

- luftpost ilbud

- 1) beløpet er etttertelt
 2) Nummeret på innskuddsboka

					serie
--	--	--	--	--	-------



.....
signatur

Asbjørn

188/64

J.nr.

Byggeanmeldelse

for alle anmeldelsespliktige arbeider i henhold til bygningslovens § 131, jfr. departementets byggeforskrifter av 15. des. 1949 og senere bestemmelser.

Anmeldelsen som skal utferdiges i 2 eksemplarer, skal inneholde nøyaktig redegjørelse for alle forhold som er nødvendig til bedømmelse av arbeidets lovlighet, og være ledsaget av de bilag som forlanges i lovens § 132.

Tegningene som også må være i 2 eksemplarer, skal utføres tydelig på holdbart papir eller lerret, datert og undertegnet.

Anmeldelsen tillikemed det fastsatte gebyr innsendes til bygningssjefens kontor.

Til

Bygningsrådet i Askøy.

I henhold til bygningslovens § 131 anmeldes herved at der på matr. nr. "Heien" g.nr. 21,

b.nr. 237, Davanger, gate nr. aktes utført følgende arbeider:

Bygningens art:¹⁾ Våningshus, forretnings- og kontorbygning, fabrikk, verkstedbygning, lager, garasje, uthus, skur, skole, samlingslokale. Bygninger som ikke går inn under foranstående tilføyes:

sommerbolig

Arbeidets art:¹⁾ Nybygging, ombygging, tillbygging, påbygging, innredning, hovedreparasjon og andre arbeider nybygg

Den kalkulerte verdi av byggearbeidet²⁾ ca. kr. 25.000,-

Under henvisning til de nedenfor nevnte paragrafer i bygningsloven gis følgende opplysninger:

§ 132, passus 1 a. Idet oversiktsplan vedlegges oppgis:

Tomtens størrelse ca. 2000 m²

Eldre bebyggelse areal m²

Areal av nybygg 58,48 m²

Samlet gulvflate i alle etasjer ekskl. kjeller og loft³⁾ 58,48 m²

1) Stryk under det som passer.

2) Skal utfylles for oppgave til Statistisk Sentralbyrå. Tomteverdi medtas ikke

3) Loft og kjeller regnes kun med i den utstrekning det innredes til beboelses- og arbeidsrom.

- § 132, passus 1 b. Følgende tegninger vedlegges:
2 sett tegninger i 1:50 av planer, fasader og snitt,
2 stk. oversiktskart i 1:5000.
- § 132 passus 1 c. Byggegrunnens beskaffenhet, den beregnede belastning pr. m² og fundamentering.
(Se dept. forskrifter kap. 2—4.)
jord og fjell
- § 132, passus 1 d. Drenering, hovedkloakk og vanntilførsel:
drenering mot syd. Kloakk via septiktank(1,4m³) til
Heiavannet. Vann fra brønn på eiendommen.
- § 132, passus 1 e. Fasadens forhold til nabobygninger:
som for åpen bebyggelse
- § 132, passus 2. Særlige konstruksjoner:
ingen
- § 132, passus 3. Naboforhold:
(Attest om at alle naboer er varslet og på hvilken måte må angis. Oppgave over de naboer som
er varslet vedlegges.)
mot syd herr Hans Åsebø. Øvrig nabo er felles utmark
som er under utskifting.
- § 132, passus 5. Bygning til industriell virksomhet, fabrikk eller håndverk:
(Arbeidstilsynets uttalelse for de bedrifter som går inn under arbeidervernloven skal vedlegges
byggemeldingen.)
til beboelse
- § 48 og 62. Bygningens forhold til opparbeidet gate eller godkjent adkomst:
tomten grenser til hovedveg i vest, riksveg Kleppestø-
Skråmestø.
- § 63. Ildsfarlige og sunnhetsfarlige anlegg:
(Se dept. forskrifter kap. 29 og 33—37.)
ingen
- § 66, passus 2. Framspring eller tilbaketrekning av fasaden:
vindfangutbygg i nord.
- § 66, passus 3. Sokkelframspring:
ingen
- § 67, passus 1
og 2. Balkonger, baldakiner og hengende karnapper:
(Se dept. forskrifter kap 24.)
~~ingen~~ baldakin over hovedinngangsdør i nord.
- § 68. Utvendige trapper, kjellernedganger, lys og luftgraver:
ingen

§ 73.

Arker og andre oppbygg over hovedgesims:

ingen

• §§ 65, 75 og 115.

Avstand fra nabogrense og annen bebyggelse:

4 meter til nabo i nord-øst, til veg(midtlinje) 20 meter, forøvrig tilstrekkelige avstander.

Byggematerialets art og veggens konstruksjon:

(Jfr. dept. forskrifter kap. 1, 2-4 og 9-17.)

gavler oppmures av 20cm. Lega som paneles på inns. Langvegger oppføres av lett bindingsverk i h. t. departementets bestemmelser med isolasjon, k-verdi = 0,4.

Isolasjon:

(Se bygningslovens §§ 81, 104, 1, 105, 2a, 105, 2b, 106 og dept. forskrifter kap. 5, 9, 20, 25 § 1, 22 § 4 og 30 § 3.)

alt i h. t. bygningsloven.

§ 87.

Taktekning:

(Se dept. forskrifter kap. 22.)

papp Icopal A-kvalitet(grønn).

§§ 89 og 92.

Innvendige trappers bredde og stigningsforhold:

(Se dept. forskrifter kap. 21, jfr. kap. 33 og 34 for spesielle bygninger.)

Piper, trukne rør, oppvarming, ventilasjon og søppelnedkast:

(Se dept. forskrifter kap. 27, 28, 29, 30 og 31.)

1 stk. røykpipe med utv. feieluke. Peis i stue, forøvrig elekt. Ventiler gjennom yttervegger som anmerket på planer. Kanal over tak fra kjøkken.

§§ 104, 105, 106 og 117.

Etasjehøyder, rommenes golvflate og lysareal:

som anmerket på snitt, forøvrig som vist på planer.

§ 108.

Rom for vask og tørking av klær, matvarer og brensel:

§ 109.

Klosetter:

1 stk. W.C.

§ 148.

Innhengning:

1 meter høyt nettingsgjærde med gjerdestolper av 1½" T-jern.

Ytterligere opplysninger:

Gjeldende servitutter:

Bergen

den

5. mai

19 64

Olav Falck
anmelder.
ARKITEKT

Jonas Skarvag
byggherre.

Adresse: Klostergate nr. 6

Adresse: Jonas Liesvei 15b.

meddeles av byggherren
når arbeidet påbegynnes.
ansvarshavende.

Adresse:

, den 13. april 1964

351/64

EvL/RH

ASKØY BYGNINGSRÅD

188/64

Fru Solveig Skarsvåg,

Jonas Liesvei 15 C,

B e r g e n.

Riksvegen Kleppestö - Skråmestö ved Davanger. Søknad om dispensasjon
fra veglovens bestemmelser om byggegrenser.

Deres brev datert 22. januar 1964.

Etter å ha sett på forholdene på stedet må vi desverre avslå Deres søknad
om dispensasjon.

På denne vegstrekning er byggeavstanden som fastsatt i veglova foreslått
reduisert til 20 m.

De kan regne med at De vil få tillatelse til å plasere hytten slik at avstanden
mellom denne og vegens midtlinje ikke bli mindre enn 20 m.

Vedlegg: skisse.

Olav Kvåle. _____

Eirik Vedeler Lie.

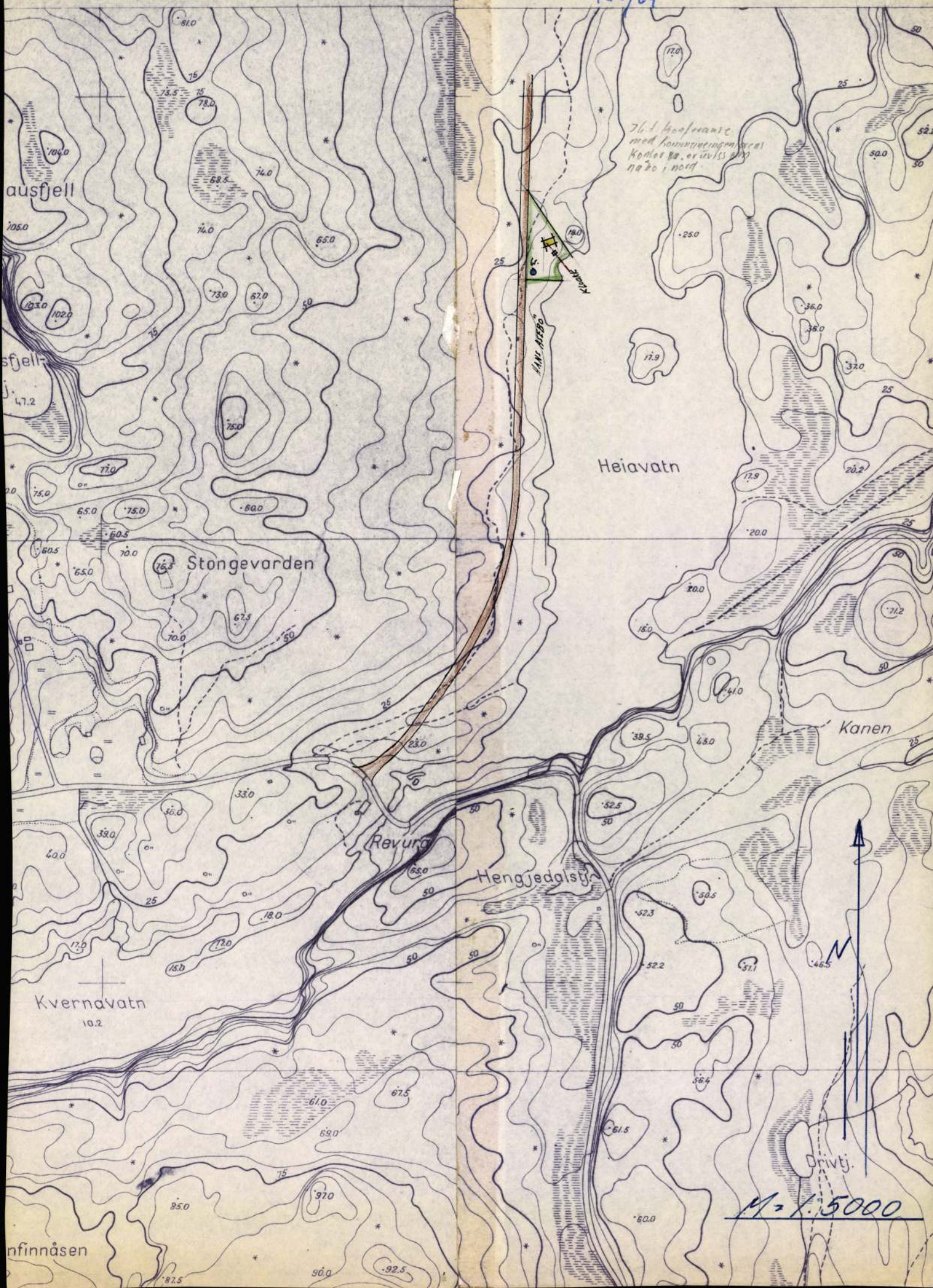

ausfjell

sfjell

Stongevar den

Revura

Hengjedalsstj.

Kvernavatn
10.2

nfinnåsen

Heiavatn

Kanen

Drivtj.

76.1 høyfjell
med høgningssentral
Kodlar på øst- og vest-
parten i nord

KANT AREBØ



M = 1:5000

TEGNING VEDR. HYTTY TIL DØRLEGGERM. KARSTEIN SKARSVÅG-ASKØY

MÅLEST. = 1:50

ASKØY BYGNINGSRÅD
188/64

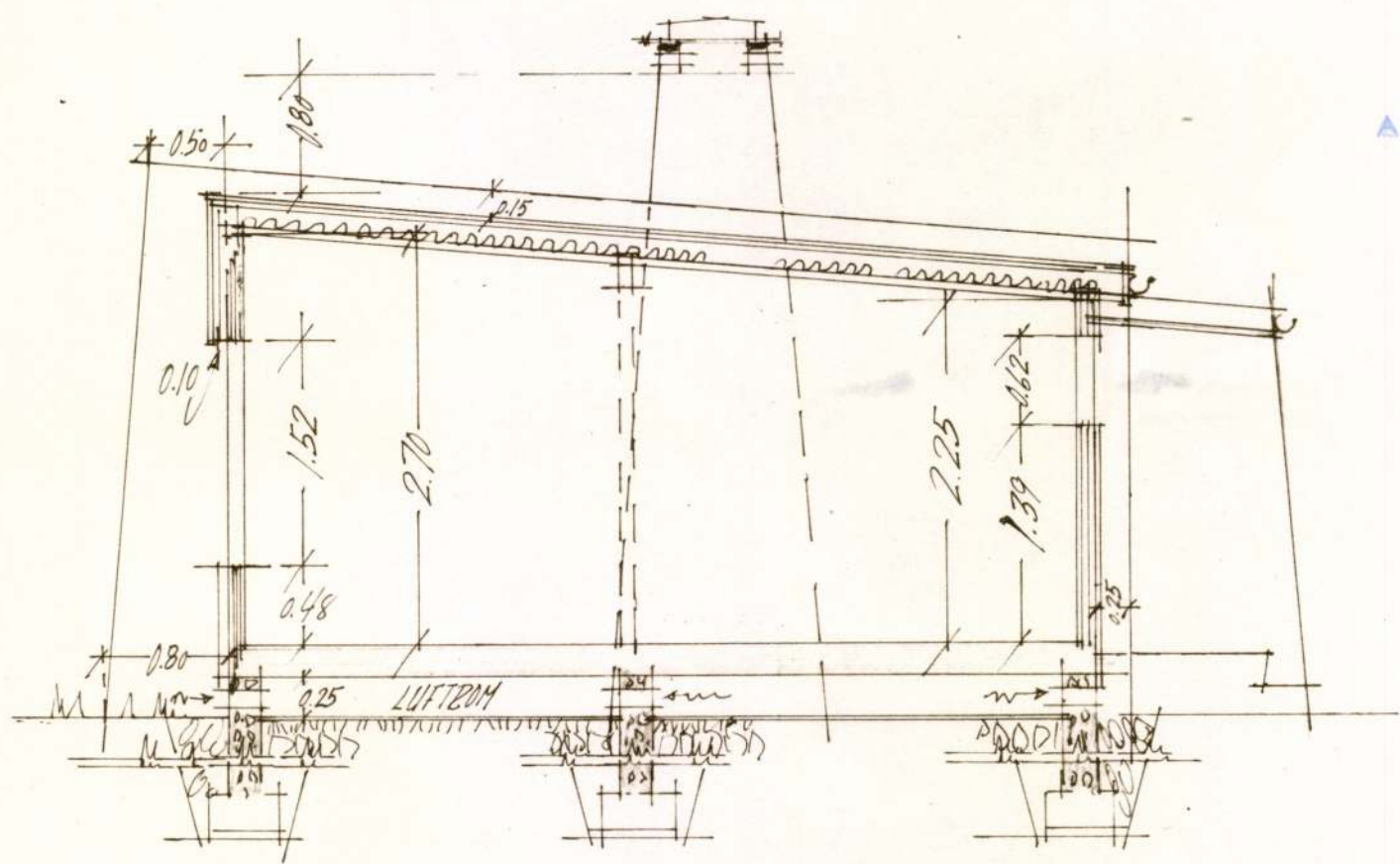

SNITT

TEGNET APRIL 1964
SIGHUND HALSETH
ARKITEKT