

Skjema for byggeanmeldelser  
vedtatt av  
Norsk Kommunalteknisk Forening  
(Ettertrykk forbudt)  
(Norsk mønster nr. 5824)

ASKØY BYGNINGSRÅD

Rich. Andvord. Bl. 672.

188/64

J.nr. ....

## Byggeanmeldelse

for alle anmeldelsespliktige arbeider i henhold til bygningslovens § 131,  
jfr. departementets byggeforskrifter av 15. des. 1949 og senere bestemmelser.

Anmeldelsen som skal utferdiges i 2 eksemplarer, skal inneholde nøyaktig redegjørelse for alle forhold som er nødvendig til bedømmelse av arbeidets lovlighet, og være ledsaget av de bilag som forlanges i lovens § 132.

Tegningene som også må være i 2 eksemplarer, skal utføres tydelig på holdbart papir eller lerret, datert og undertegnet.

Anmeldelsen tillikemed det fastsatte gebyr innsendes til bygnings sjefens kontor.

Til

Bygningsrådet i Askøy.

I henhold til bygningslovens § 131 anmeldes herved at der på matr. nr. "Heien" g.nr. 21,  
b.nr. 237. Davanger. gate nr. aktes utført følgende arbeider:

Bygningens art:<sup>1)</sup> Våningshus, forretnings- og kontorbygning, fabrikk, verkstedbygning, lager, garasje, uthus, skur, skole, forsamlingslokale. Bygninger som ikke går inn under foranstående tilføyes:

sommerbolig

Arbeidets art:<sup>1)</sup> Nybygging, ombygging, tillbygging, påbygging, innredning, hovedreparasjon og andre arbeider nybygg

Den kalkulerte verdi av byggearbeidet<sup>2)</sup> ca. kr. 25.000.-

Under henvisning til de nedenfor nevnte paragrafer i bygningsloven gis følgende opplysninger:

§ 132, passus 1 a. Idet oversiktsplan vedlegges oppgis:

Tomtens størrelse .....	ca. 2000	m <sup>2</sup>
Eldre bebyggelse areal .....		m <sup>2</sup>
Areal av nybygg .....	58,48	m <sup>2</sup>
Samlet gulvflate i alle etasjer ekskl. kjeller og loft <sup>3)</sup> .....	53,48	m <sup>2</sup>

1) Stryk under det som passer.

2) Skal utfylles for oppgave til Statistisk Sentralbyrå. Tomteverdi medtas ikke

3) Loft og kjeller regnes kun med i den utstrekning det innredes til beboelses- og arbeidsrom.

VEDJEE 1

- § 132, passus 1 b. Følgende tegninger vedlegges:  
2 sett tegninger i 1:50 av planer, fasader og snitt,  
2 stk. oversiktskart i 1:5000.
- § 132 passus 1 c. Byggegrunnens beskaffenhet, den beregnede belastning pr. m<sup>2</sup> og fundamentering.  
(Se dept. forskrifter kap. 2—4.)  
jord og fjell
- § 132, passus 1 d. Drenering, hovedkloakk og vanntilførsel:  
drenering mot syd. Kloakk via septiktank(1,4m<sup>3</sup>) til  
Heiavannet. Vann fra brønn på eiendommen.
- § 132, passus 1 e. Fasadens forhold til nabobygninger:  
som for åpen bebyggelse
- § 132, passus 2. Særlige konstruksjoner:  
ingen
- § 132, passus 3. Naboforhold:  
(Attest om at alle naboer er varslet og på hvilken måte må angis. Oppgave over de naboer som  
er varslet vedlegges.)  
mot syd herr Hans Åsebø. Øvrig nabo er felles utmark  
som er under utskifting.
- § 132, passus 5. Bygning til industriell virksomhet, fabrikk eller håndverk:  
(Arbeidstilsynets uttalelse for de bedrifter som går inn under arbeidervernloven skal vedlegges  
byggemeldingen.)  
til beboelse
- § 48 og 62. Bygningens forhold til opparbeidet gate eller godkjent adkomst:  
tomten grenser til hovedveg i vest, riksveg Kleppestø-  
Skråmestø.
- § 63. Ildsfarlige og sunnhetsfarlige anlegg:  
(Se dept. forskrifter kap. 29 og 33—37.)  
ingen
- § 66, passus 2. Framspring eller tilbaketrekning av fasaden:  
vindfangutbygg i nord.
- § 66, passus 3. Sokkelframspring:  
ingen
- § 67, passus 1 og 2. Balkonger, baldakiner og hengende karnapper:  
(Se dept. forskrifter kap 24.)  
~~ingen~~ baldakin over hovedinngangsdør i nord.
- § 68. Utvendige trapper, kjellernedganger, lys og luftgraver:  
ingen

- § 73. Arker og andre oppbygg over hovedgesims:  
ingen
- §§ 65, 75 og 115. Avstand fra nabogrense og annen bebyggelse:  
4 meter til nabo i nord-øst, til veg(midtlinje) 20 meter, forøvrig tilstrekkelige avstander.
- Byggematerialets art og veggens konstruksjon:  
(Jfr. dept. forskrifter kap. 1, 2-4 og 9-17.)  
gavler oppmures av 20cm. Lega som paneles på inns. Lang-  
vegger oppføres av lett bindingsverk i h. t. departement-  
ets bestemmelser med isolasjon, k-verdi = 0,4.
- Isolasjon:  
(Se bygningslovens §§ 81, 104, 1, 105, 2a, 105, 2b, 106 og dept. forskrifter kap. 5, 9, 20, 25 § 1,  
22 § 4 og 30 § 3.)  
alt i h. t. bygningsloven.
- § 87. Taktekning:  
(Se dept. forskrifter kap. 22.)  
papp Icopal A-kvalitet(grønn).
- §§ 89 og 92. Innvendige trappers bredde og stigningsforhold:  
(Se dept. forskrifter kap. 21, jfr. kap. 33 og 34 for spesielle bygninger.)
- Piper, trukne rør, oppvarming, ventilasjon og søppelnedkast:  
(Se dept. forskrifter kap. 27, 28, 29, 30 og 31.)  
1 stk. røykpipe med utv. feieluke. Peis i stue, forøvrig  
elekt. Ventiler gjennom yttervegger som anmerket på  
planer. Kanal over tak fra kjøkken.
- §§ 104, 105, 106 og 117. Etasjehøyder, rommenes gulvflate og lysareal:  
som anmerket på snitt, forøvrig som vist på planer.
- § 108. Rom for vask og tørking av klær, matvarer og brensel:
- § 109. Klosetter:  
1 stk. W.C.
- § 148. Innhengning:  
1 meter høyt nettingsgjærde med gjerdestolper av  
1½" T-jern.
- Ytterligere opplysninger:

Gjeldende servitutter:

Bergen

den

5. mai

19 64

  
anmelder.  
ARKITEKT

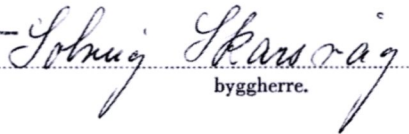
  
byggherre.

Adresse: Klostergate nr. 6

Adresse: Jonas Liesvei 15b.

meddeles av byggherren  
når arbeidet påbegynnes.  
ansvarshavende.

Adresse: .....

VEDLEGG 2  
①



ADDRESS.

①

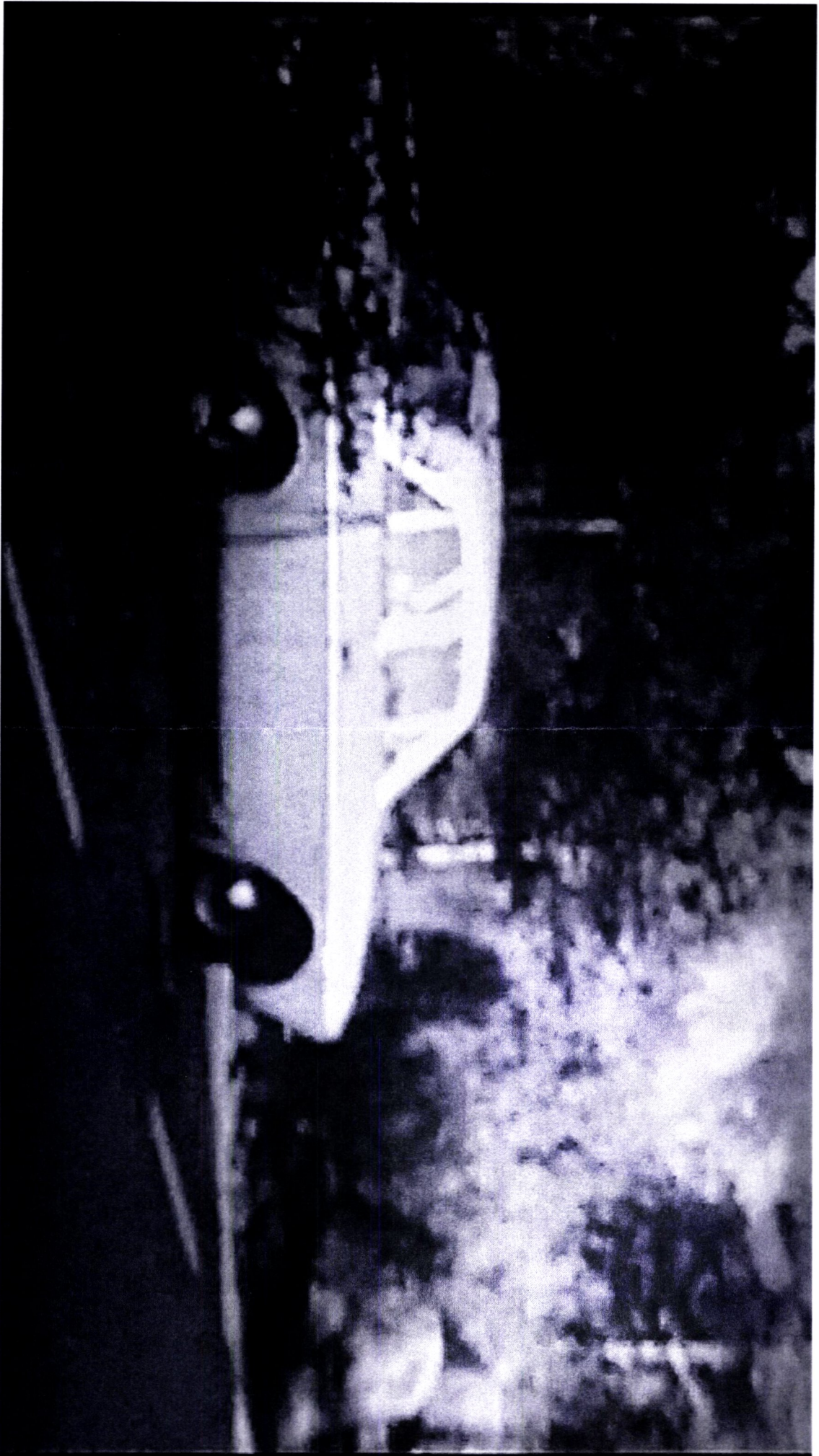

2



Handwritten text, possibly bleed-through from the reverse side of the page.

4

3

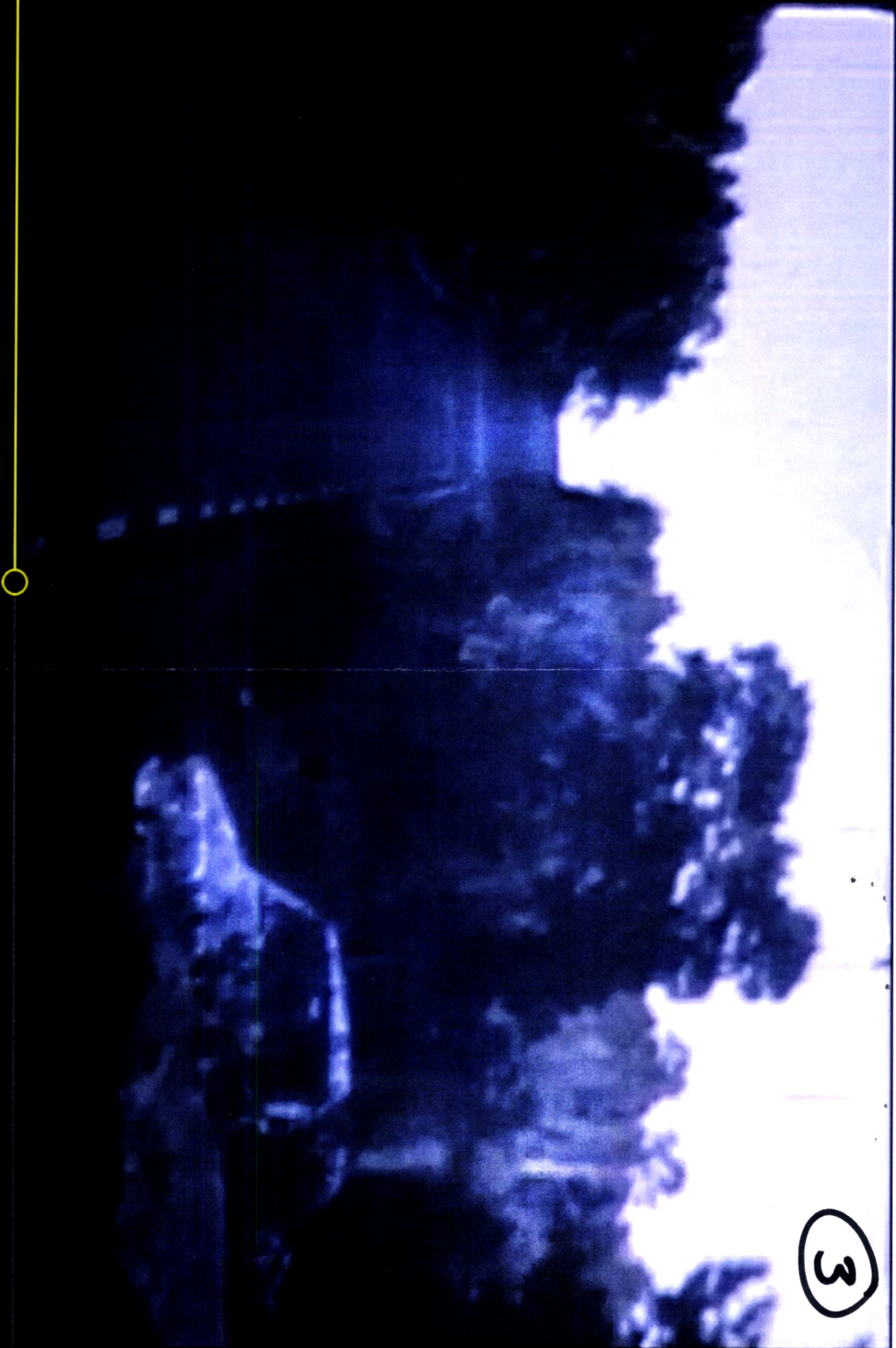

3