

TEKNISKE TEIKNINGAR

Trafikktryggingssplan

Prosjekt: Trafikktryggingssplan Dingemoen skule

Parsell: Fv. 57, Dingemoen

Fjaler kommune

Tekniske data

Fra - til profil: Terminalområde

Dimensjoneringsklasse:

Fartsgrense : 50

Trafikkgrunnlag (ÅDT): Ca. 2500 - ca. 1300
(sør for Dingemoen)

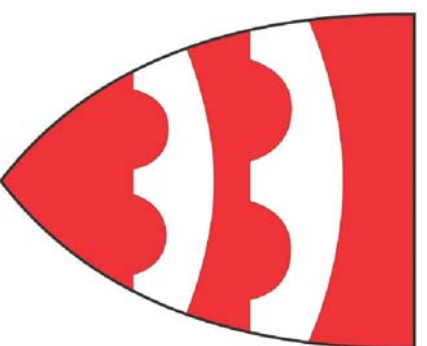

Teikningsliste

Prosjekt: Trafikktryggingssplan Dingemoen skule
Parsell: Fv. 57, Dingemoen

Å jour pr. 03.09.2018

| Teikn.nr | Teikningstittel | Teiknings dato | Revisjon | | Merknader |
|----------|---|----------------|----------|------|-----------|
| | | | Bokstav | Dato | |
| A001 | Framsida | 03.09.2018 | | | |
| A002 | Teikningsliste | 03.09.2018 | | | |
| B001 | Oversikt | 03.09.2018 | | | |
| D010 | Geometriplan terminalområde | 03.09.2018 | | | |
| D011 | Lengdeprofil av vegmodellar | 03.09.2018 | | | |
| F001 | Overbygning | 03.09.2018 | | | |
| F003 | Typiske snitt, vegmodell 61 000 profil 40 | 03.09.2018 | | | |
| G001 | Drensplan | 03.09.2018 | | | |
| G002 | Drensplan, kum- og ledningstabell | 03.09.2018 | | | |
| G010 | Drensplan, kumdetaljer | 03.09.2018 | | | |
| H001 | Oversikt eksisterande VA | 03.09.2018 | | | |
| H002 | Eksisterande og prosjektert VA | 03.09.2018 | | | |
| IN001 | Oversikt eksisterande kablar og linjer | 03.09.2018 | | | |
| IN002 | Eksisterande og prosjekterte kablar og linjer | 03.09.2018 | | | |
| J001 | Kantsteinplan | 03.09.2018 | | | |
| J020 | Kantstein og Ledelinjer, detaljer, snitt | 03.09.2018 | | | |
| J021 | Ledelinjer, plan | 03.09.2018 | | | |
| L001 | Skilt- og oppmerkningsplan | 03.09.2018 | | | |

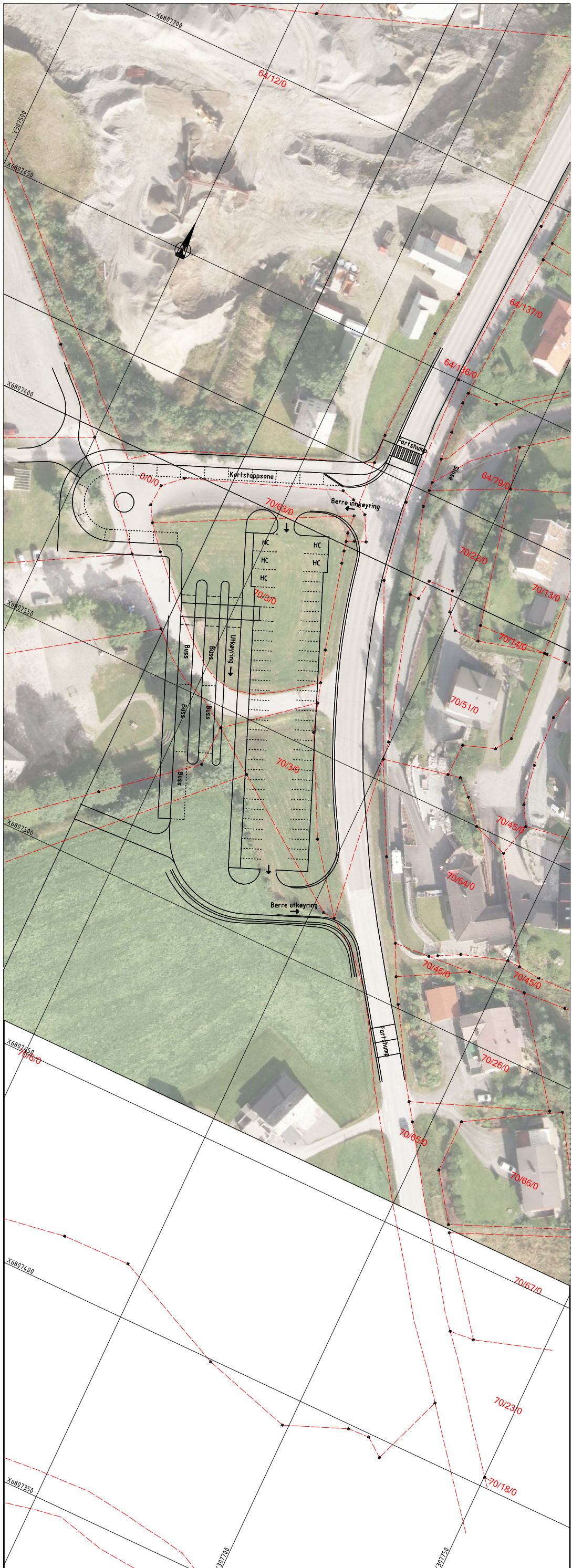
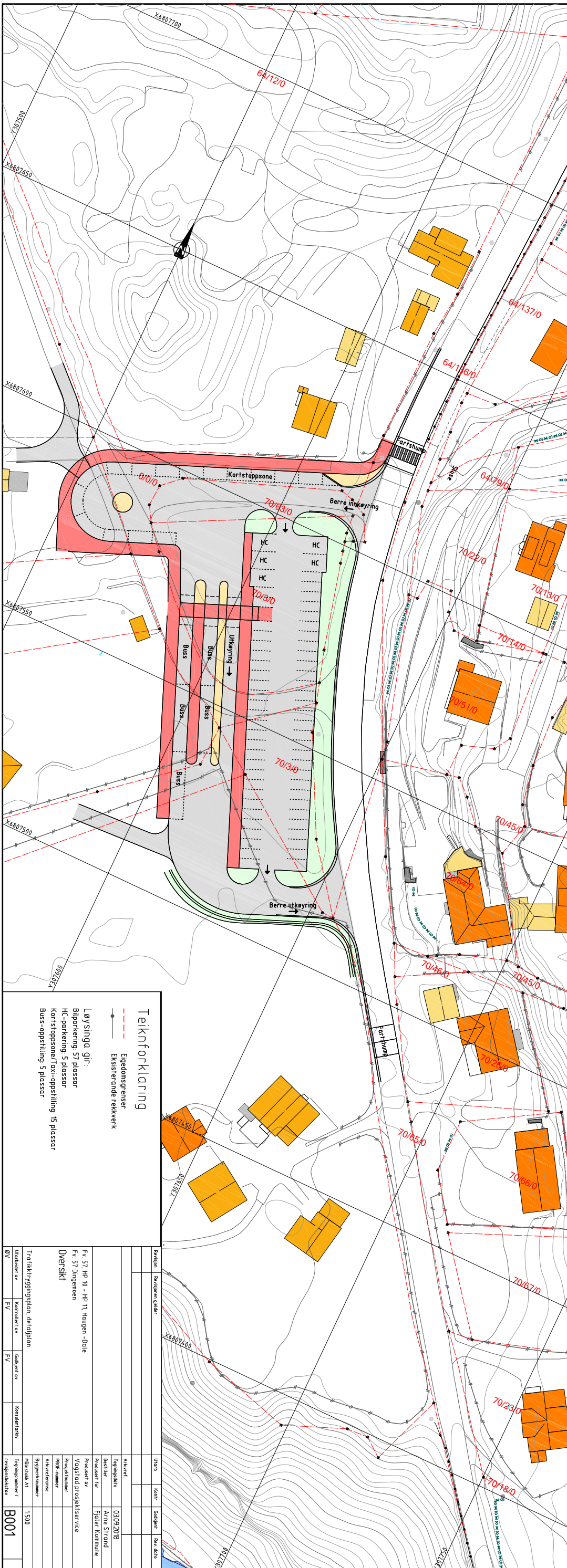

Teiknforklaring

- Eiegdomsgrenser
- - - - - Eksisterende rekkverk

Løysinga gir:

- Bilparkering 57 plassar
- HC-parkering 5 plassar
- Kortstoppone/rax-oppsjling 15 plassar
- Buss-opstilling 5 plassar

| | | | | | | | | | | | |
|---|----------------|---------------|----|--------|----|----------------|----|-------------|----|----------------|----|
| Savnein | | Savnein gader | | Utvald | | Kontrollert av | | Godkjent av | | Kontrollert av | |
| Utvald av | Kontrollert av | FV | FV | FV | FV | FV | FV | FV | FV | FV | FV |
| Fv 57, HP 10 - HP 11, Haugen - Dale Fv 57 Dingemoen Øverski | | | | | | | | | | | |
| Trafikktryggingplan, delplan 1500 B001 | | | | | | | | | | | |
| Prosjektleder: Arne Strand Prosjektleder: Fjølør Kommune Prosjektleder: Vagstid prosjektservice Prosjektleder: RØD - RUMØR Prosjektleder: Bjørnstein Prosjektleder: Rørdal AS Prosjektleder: 1500 | | | | | | | | | | | |

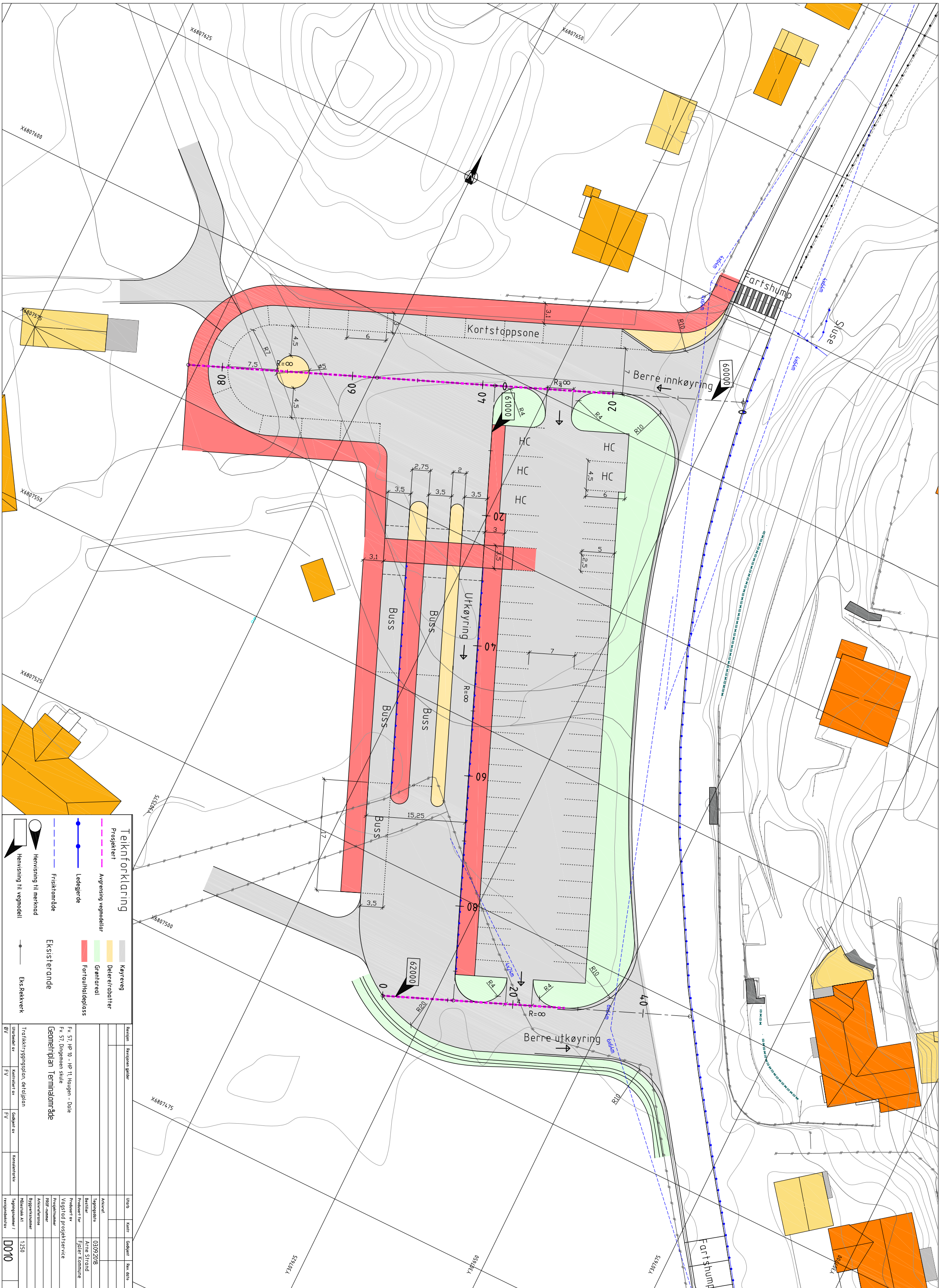

Teiknforklaring

Prosjektet

- Avgrønsing vegmodeller
- Lettegjerd
- Frisktområde
- Hensvisning til merknad
- Hensvisning til vegmodell

Existierende

- Køyreveg
- Deler/radotter
- Grøntareal
- Fartshaldplass
- Eks.Røkkverk

Geometriplan Terminalområde

Fv. 57, HP 10 - HP 11, Haugen - Dale
Fv. 57, Dingenean skule

Traktilfryggingplan, detaljplan
Utvalgt av: FV
Kontrollert av: FV
Godkjent av: FV
Kontrollert av: FV

Utvalgt av: FV
Kontrollert av: FV
Godkjent av: FV
Kontrollert av: FV

Dato: 03.09.2018
Forfatter: Arne Strand
Prosjekt for: Fjeller Kommune
Prosjekt av: Vagstind prosjektservice
Prosjektleder: [Name]
Rolle: [Name]
Rolle: [Name]
Rolle: [Name]
Rolle: [Name]

1350

D010

Overbygning køyreveg terminalområde unntatt parkeringsplass

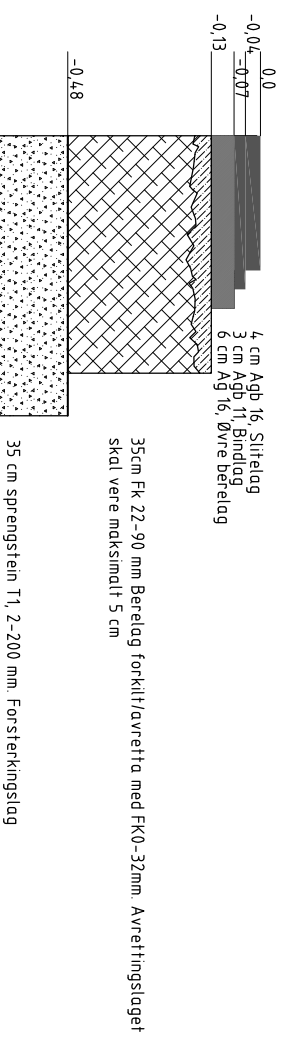

Overbygning for jordbruksveg

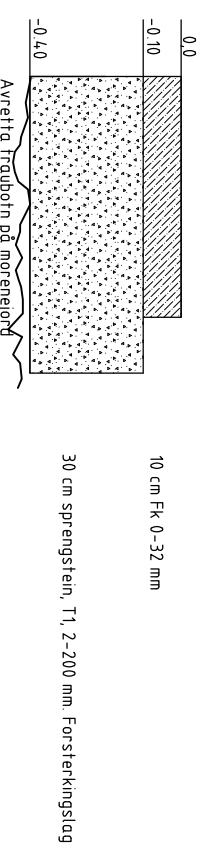

Overbygning på parkeringsplass

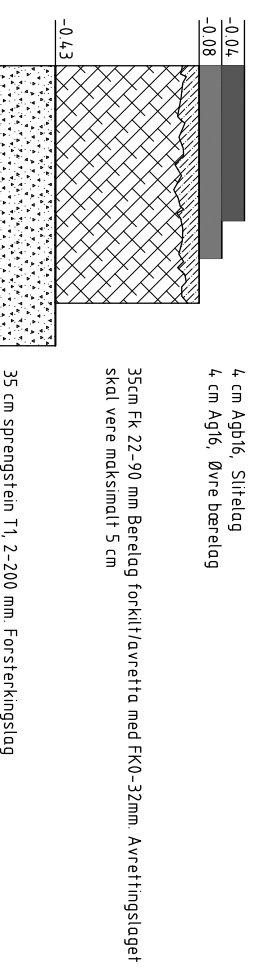

Overgangar mellom overbygningar

Lag av sprengrstein 2-200 og lag av Fk 22-90. Nivåskilnad mellom lag med same massefylde for ulike overbygningar utliknast over 1,0 m. Sjå typiske snitt: F003.

Overbygning på fortau ved busslomme

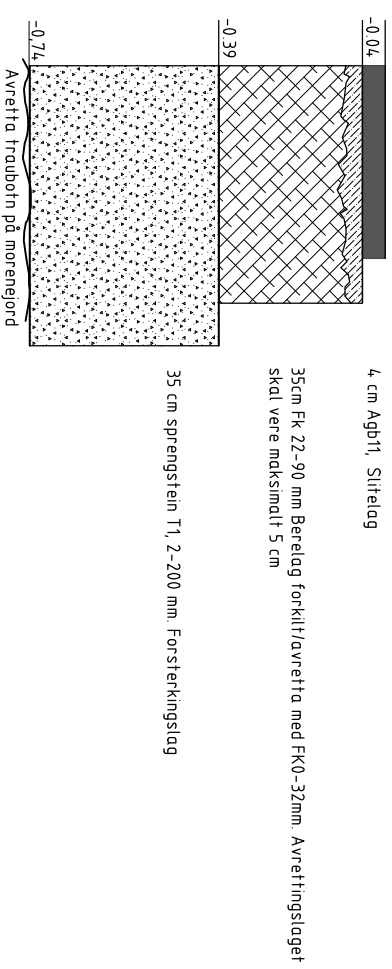

Avslutning av asfaltlag i tverrprofillet

- Avkøystrer skal ha same overbygning som innanforliggende veg til og med 2,0 m utanfor skulderkant innanforliggende veg
- Mot fylling og grøft asfalterast skulder unntatt ytste 0,25 m

| Beskrivning | Revusjon | Revusjonens gælder | Utrete | Konstr. | Code/tilt | Sku dato |
|--|----------|--------------------|--------|---------|-----------|----------|
| Overbygning Fv 57 HP 10 - HP 11, Houglen - Dale Fv 57 Dingenaen skule | | | | | | |
| Overbygning Trafikktryggingssplan, detaljplan Utarbeidd av: EIV Kontrollert av: EIV Godkjent av: [] Konsulentavdel: [] Prosjektleder: [] Prosjektansvar: [] Prosjektansvar: [] Prosjektansvar: [] Prosjektansvar: [] Prosjektansvar: [] Prosjektansvar: [] | | | | | | |
| F001 | | | | | | |

Vegmodell 61000. Typisk snitt profil 4.0

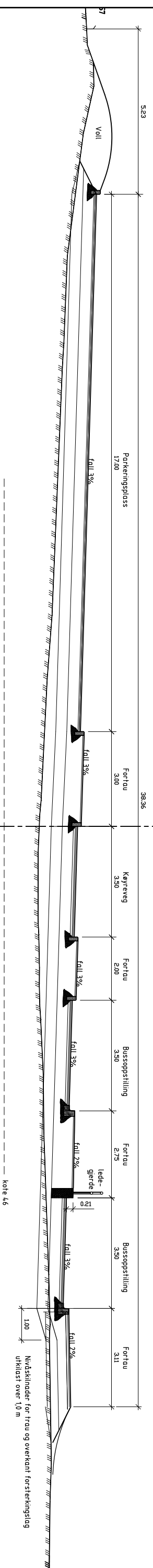

| | | | | | | |
|---|--------------|---------|--------|-----------|-------|---------|
| Avsnitt | Avsnittsnavn | Utsnitt | Konstr | Code/tilt | Skala | Utsnitt |
| | | | | | | |
| F.v. 57 HP 10 - HP 11, Houggen - Dale F.v. 57 Dingenen skule Typiske snitt, vegmodell 61000 profil 4.0 | | | | | | |
| Trafikkfryngingsplan, detaljplan Utarbeidet av: KONTAKT AS Prosjektleder: EIVIND KORNØY Godkjent av: KONTAKT AS Konsulentnr.: | | | | | | |
| Aktivitet: | | | | | | |
| Temagruppe: 0309208 | | | | | | |
| Behandler: Arne Strand | | | | | | |
| Prosjekt nr.: Fjell Kornøy | | | | | | |
| Prosjekt av: | | | | | | |
| Vei/STED/Prosjektserie: | | | | | | |
| Prosjektnummer: | | | | | | |
| Prosjekt-navn: | | | | | | |
| Aktivitetstype: | | | | | | |
| Byggetekstnummer: | | | | | | |
| Målestokk: 1:50 | | | | | | |
| Tegningsnummer / Tegningsnavn: | | | | | | |
| Tegningsnavn: F003 | | | | | | |

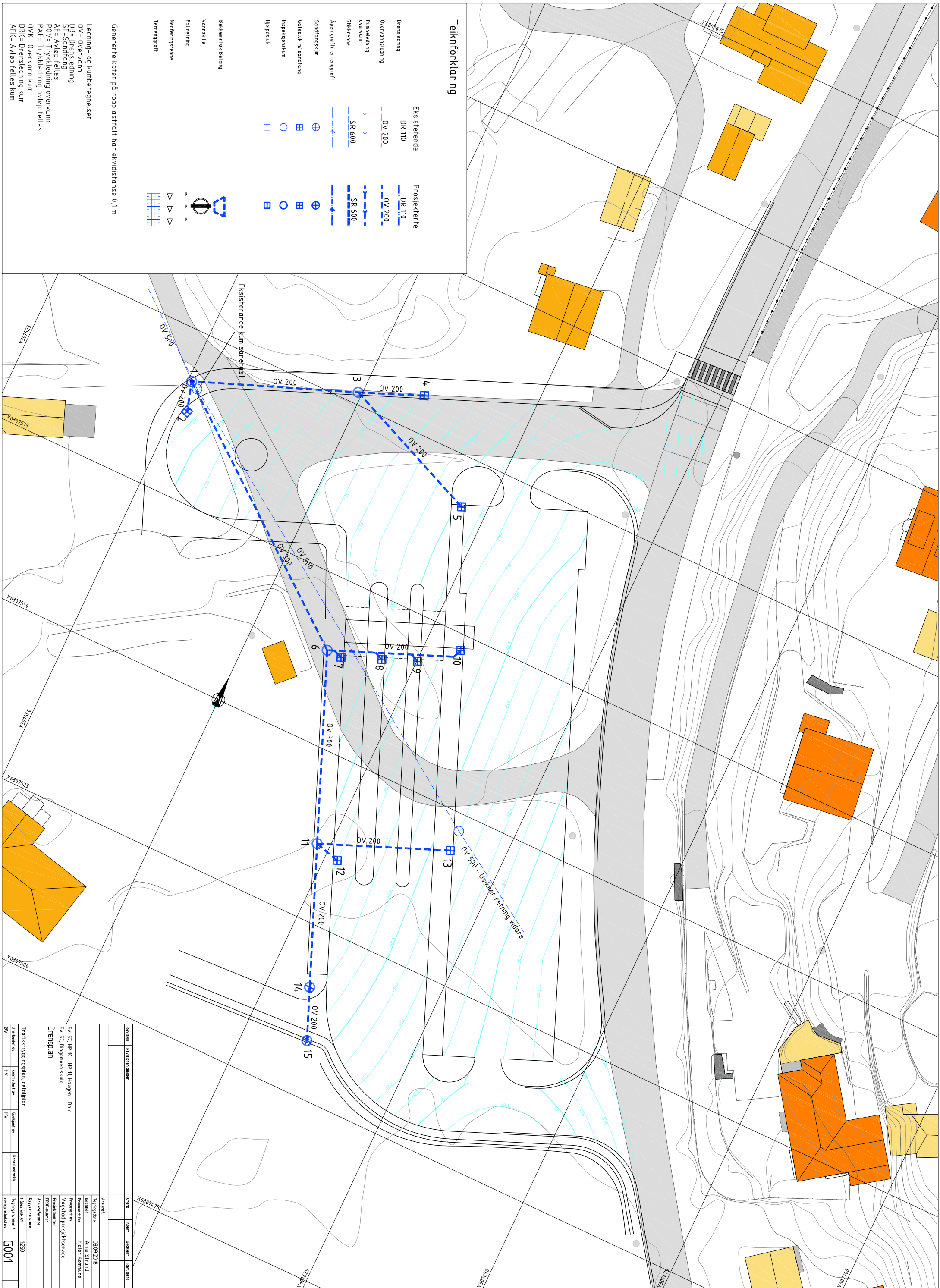

Teiknforklaring

| | | | |
|------------------------|--------------|--------------|--------------|
| Drrensledning | — DR 110 | — DR 110 | — DR 110 |
| Overvannsledning | - - - OV 200 | - - - OV 200 | - - - OV 200 |
| Pumpledning overvann | — SR 600 | — SR 600 | — SR 600 |
| Stikketrenne | — | — | — |
| Åpen grettilterengøeft | ← | ← | ← |
| Sandfangskum | ⊕ | ⊕ | ⊕ |
| Gaseruk ml sandfang | ⊕ | ⊕ | ⊕ |
| Inspeksjonskum | ○ | ○ | ○ |
| Hjelpestuk | ⊞ | ⊞ | ⊞ |



Genererte koter på topp asfialt har ekvidistanse 0,1 m

Ledning- og kumbetegnelse
 OV= Overvann
 DR= Drensledning
 SF= Sandfang
 AF= Avløp felles
 POV= Trykkledning overvann
 PAF= Trykkledning avløp felles
 OVK= Overvann kum
 DRK= Drensledning kum
 AFK= Avløp felles kum

| | | | | | |
|--|-------------------|--------------|---------------|----------|----------|
| Revisjon | Endringen gjelder | Utarb | Keprt | Godkjent | Rev dato |
| | | | | | |
| Fv 57, HP 10 - HP 11, Haugen - Dale Fv 57, Dingenesen skule Drensplan | | | | | |
| Utredning av | Kontrollert av | Godkjent av | Konstatert av | | |
| BV | FV | FV | | | |
| Trafikktryggingplan, detaljplan 03.09.2018 Arne Strand Prosjektleder Fjaler Kommune Prosjektansvarlig Prosjektleder Fjaler Kommune Prosjektansvarlig Prosjektleder Fjaler Kommune Prosjektansvarlig | | 1250 G001 | | | |

Inspeksjonskum Ø400

Oppriss

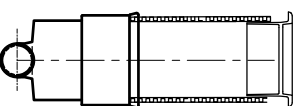

Kum Ø400 med stigerør, flytande råne og lok. Rettløp er vist. Grenløp skal ha 45gr. vinkel

Sandfang Ø1000 med kuppelrist

Oppriss

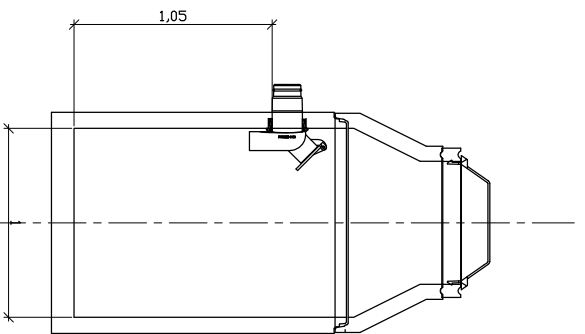

Plan

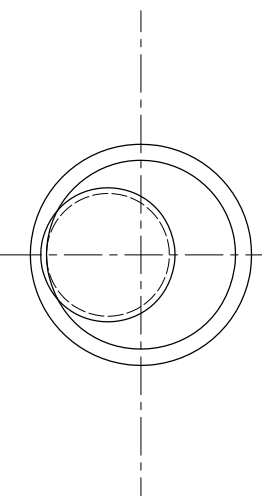

Sandfang Ø1000 med flatrist Ø650 ved busskantstein

Oppriss

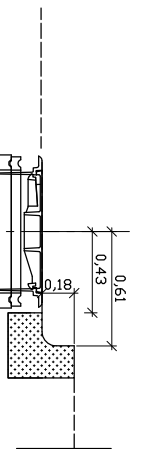

Plan

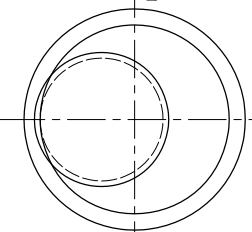

Sandfang Ø1000 med kegle, Ø650 justeringsringer, flytande råne og rist Ø650. Stikingspunkt for kum er center sandfangskum. Front rist for kjæfteslik trekkast inn 2 cm i høve til kantsteinfront

Sandfang Ø1000 med kjæftsluk for fortau

Oppriss

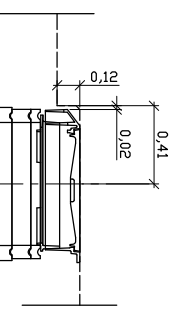

Plan

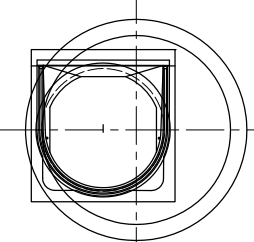

| | | | | | |
|--|-------------------|-------------|----------------|-------------|----------|
| Betegnelse | Betegnelse gelder | Uttre | Kontroll | Godkjent | Sku dato |
| Utstedt av | kontrollert av | Godkjent av | Kontrollert av | Konstruktør | |
| TV | TV | | | | |
| F.v. 57 HP 10 - HP 11, Hougven - Dale F.v. 57 Dingenen skille Drensplan, kundedetaler | | | | | |
| Trafikktryggingssplan, detaljplan Utstedt av: FV | | | | | |
| Mynter | | | | | |
| Tegningsnr.: 03092/08 | | | | | |
| Betalte: Anne Strand | | | | | |
| Prosjekt nr.: Fjell Kornliane | | | | | |
| Prosjekt av: | | | | | |
| VÅGSTAD Prosjektservice | | | | | |
| Prosjektnummer: - | | | | | |
| PRØF-nummer: - | | | | | |
| Aktiveringsdato: | | | | | |
| Byggetekster: | | | | | |
| Mynter: 120 | | | | | |
| Tegningsnr. / | | | | | |
| revideringsdato: | | | | | |
| 5010 | | | | | |

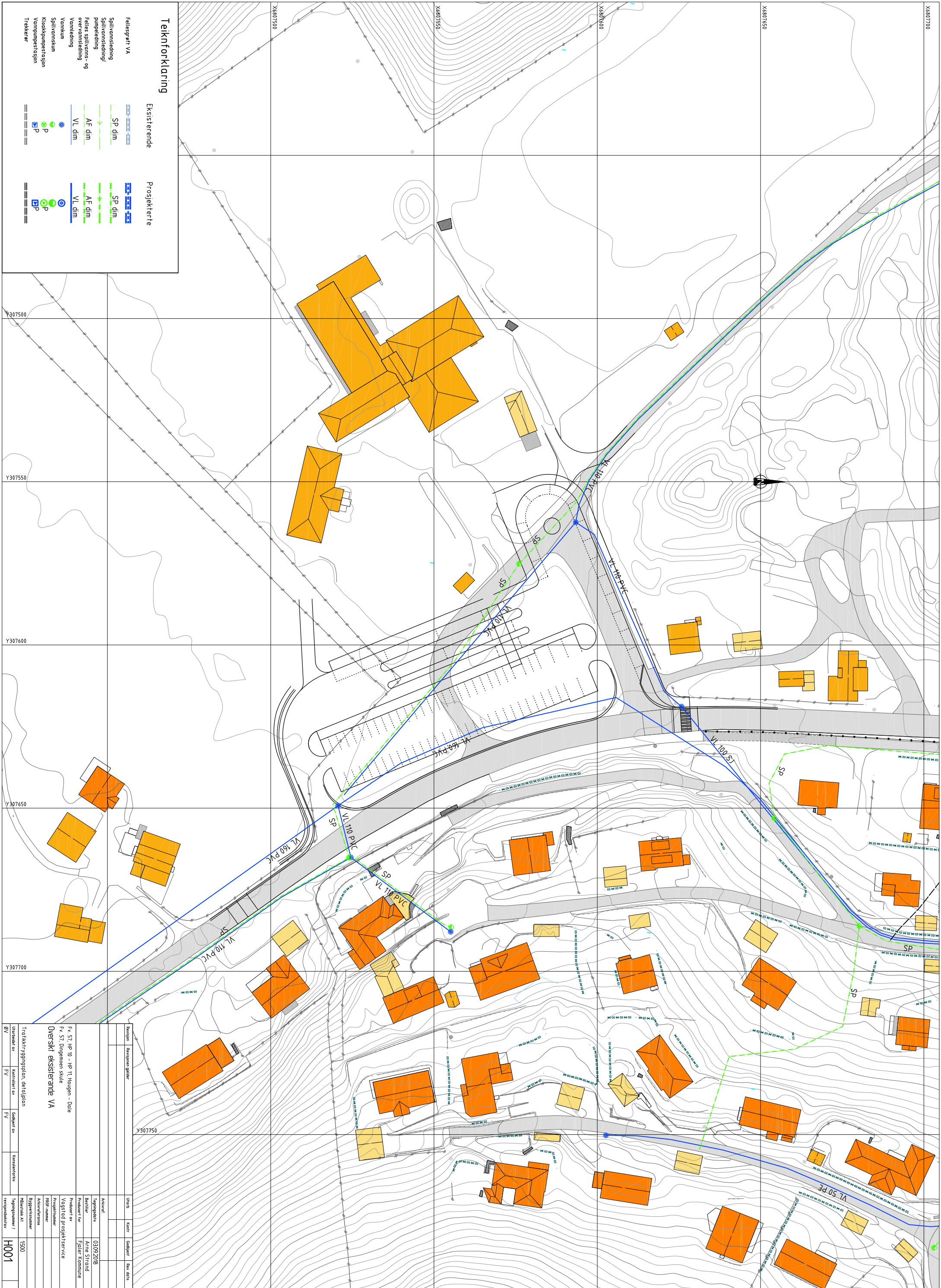

Teknikforklaring

| Fellesgrøft VA | |
|----------------|--------|
| | SP dim |
| | AF dim |
| | VL dim |
| | SP dim |
| | AF dim |
| | VL dim |
| | SP dim |
| | AF dim |
| | VL dim |
| | SP dim |
| | AF dim |
| | VL dim |
| | SP dim |
| | AF dim |
| | VL dim |

| | | | | | | | | | | | |
|---|--|-----------------|----|---------------|----|------------|----|-----------------|----|-----------------------------|------|
| Trafikktryggingssplan, detaljplan | | Utvikler av | FV | Kontroller av | FV | Godkjen av | FV | Konsekventer av | FV | Revisjonsnr / revisjonsdato | H001 |
| Fv 57, HP 10 - HP 11, Høyen - Dale Fv 57, Dingeneen skule Øversikt eksisterende VA | | | | | | | | | | | |
| Fasenavn | | Svovelsen gøler | | | | | | | | | |
| Sivert | | Sivert | | | | | | | | | |
| Kort | | Kort | | | | | | | | | |
| Godkjent | | Godkjent | | | | | | | | | |
| Rev dato | | Rev dato | | | | | | | | | |
| Annet | | Annet | | | | | | | | | |
| Følgende | | Følgende | | | | | | | | | |
| Arns Strand | | Arns Strand | | | | | | | | | |
| Fjaler kommune | | Fjaler kommune | | | | | | | | | |
| Prosjekt nr | | Prosjekt nr | | | | | | | | | |
| Vegstid | | Vegstid | | | | | | | | | |
| prosjekt | | prosjekt | | | | | | | | | |
| Prosjektleder | | Prosjektleder | | | | | | | | | |
| Rolle / ansvar | | Rolle / ansvar | | | | | | | | | |
| Ansvarets | | Ansvarets | | | | | | | | | |
| Eggetts | | Eggetts | | | | | | | | | |
| Rolle / ansvar | | Rolle / ansvar | | | | | | | | | |
| 1500 | | 1500 | | | | | | | | | |

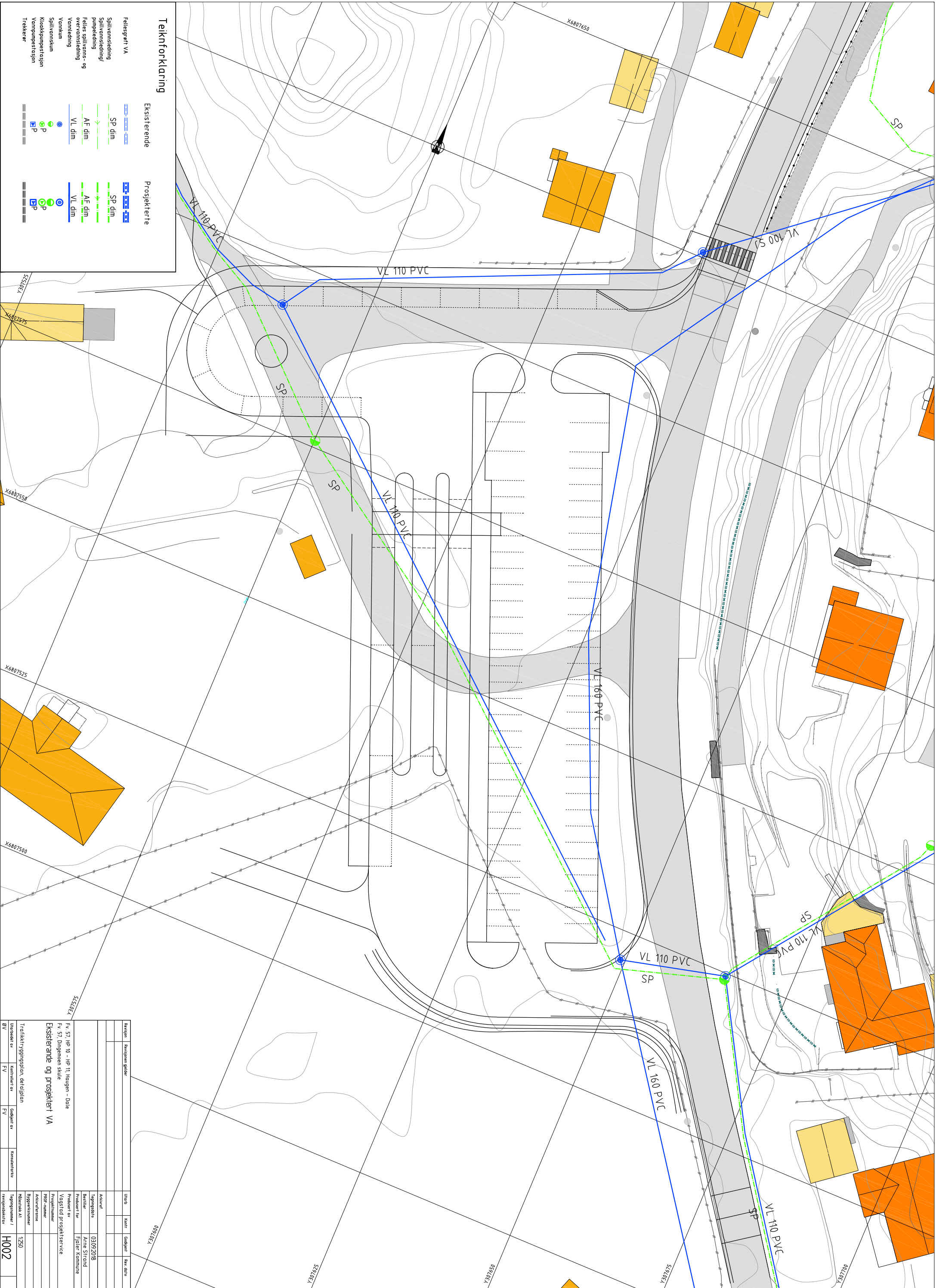

Tekniforklaring

| Fellestegn VA | |
|---------------|---|
| | Spillvannledning |
| | Spillvannledning/ pumpledning |
| | Felles spillvann- og overvannledning |
| | Vannledning |
| | Spillvannskum |
| | Kaokkumpjestasjon |
| | Vannpumpestasjon |
| | Trekkeveier |

| Eksisterende | | Prosjekterte | |
|--------------|--------|--------------|--------|
| | SP dim | | SP dim |
| | AF dim | | AF dim |
| | VL dim | | VL dim |
| | P | | P |
| | VP | | VP |
| | V | | V |

| | | | | | |
|-------------------------------------|-------------------|---------|-------------|----------|---------------|
| Ravning | Ravningen gjelder | Utstilt | Kontrollert | Godekval | Revisjonsdato |
| | | | | | |
| | | | | | |
| | | | | | |
| | | | | | |
| Fv 57, HP 10 - HP 11, Haugen - Dale | | | | | |
| Fv 57, Dingemoen skule | | | | | |
| Eksisterende og prosjektert VA | | | | | |
| Prosjektant | | | | | |
| Rolle -navn | | | | | |
| Ansvarsteden | | | | | |
| Byggesaksnummer | | | | | |
| Rollestak art | | | | | |
| Følgende nummer / revisjonsdato | | | | | |
| H002 | | | | | |

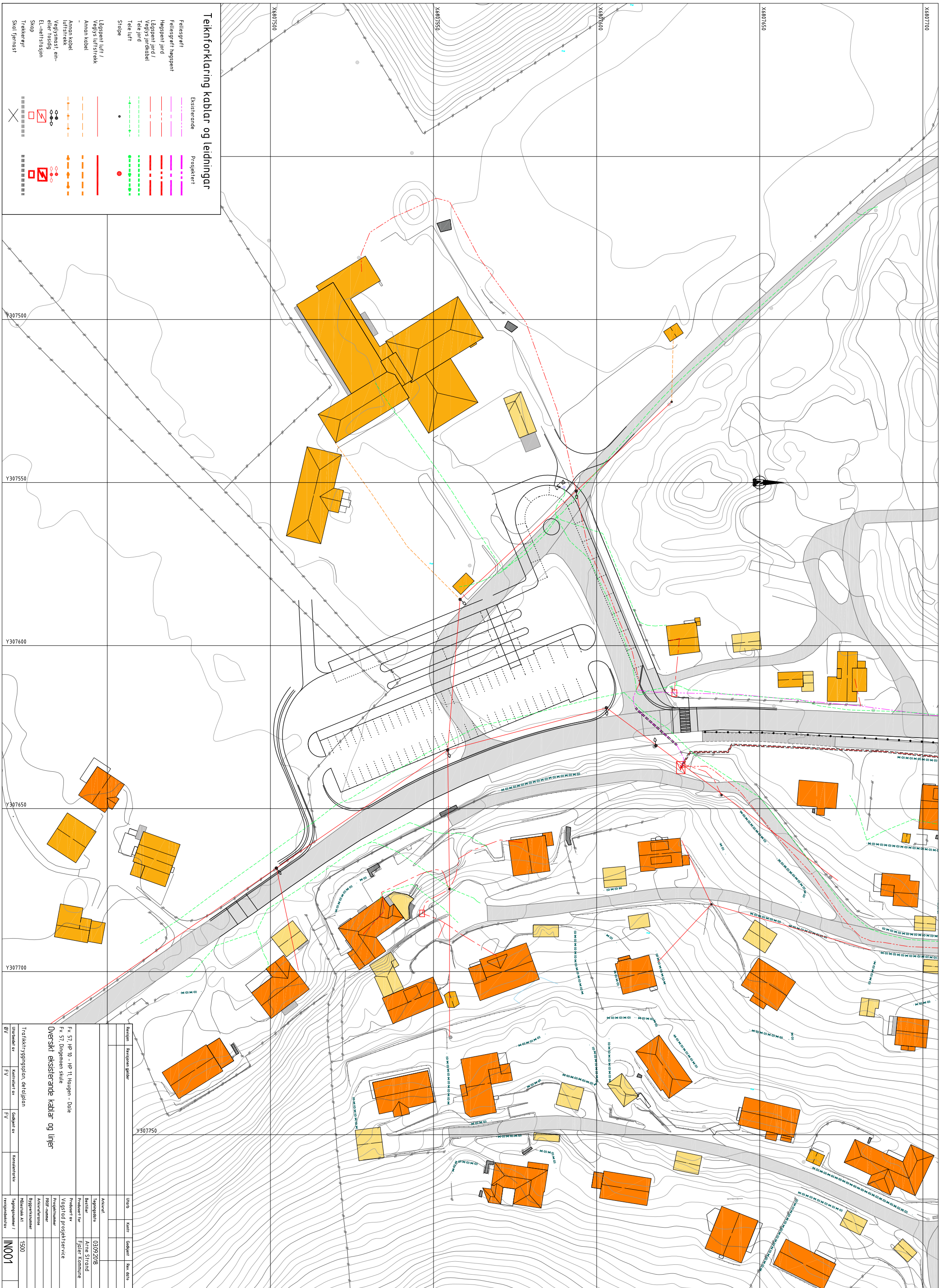

Teiknforklaring kablar og leiðingar

| Eksisterandi | | Prosjekt | |
|----------------------|-------|----------------------|-------|
| Fellessgrafi | ----- | Fellessgrafi | ----- |
| Hægsgrafi | ----- | Hægsgrafi | ----- |
| Lásgrenni | ----- | Lásgrenni | ----- |
| Veggrafi | ----- | Veggrafi | ----- |
| Telegrafi | ----- | Telegrafi | ----- |
| Stípa | ----- | Stípa | ----- |
| Lásgrenni / Veggrafi | ----- | Lásgrenni / Veggrafi | ----- |
| Amnabúnaður | ----- | Amnabúnaður | ----- |
| Amnabúnaður | ----- | Amnabúnaður | ----- |
| Veggrafi | ----- | Veggrafi | ----- |
| El-Nettsgrafi | ----- | El-Nettsgrafi | ----- |
| Skap | ----- | Skap | ----- |
| Trakkerar | ----- | Trakkerar | ----- |
| Stál jernstípa | ----- | Stál jernstípa | ----- |

| | | | | | | | |
|-------------|----|-------------|----|------|----|----------|----|
| Útbreidding | FV | Kontrollert | FV | Gögn | sv | Konstent | sv |
| Trakkerar | FV | Kontrollert | FV | Gögn | sv | Konstent | sv |
| Trakkerar | FV | Kontrollert | FV | Gögn | sv | Konstent | sv |

Savning Savningu gælder

Áhrif / Regnskildis 03.09.2018
 Berillir Arne Strand
 Prosjektur / Fjölur Kommune
 Prosjektur / VgStípa Prosjekt Service
 Prosjektur / RÍD - númer
 Áhrif / Regnskildis 1500
 Ráðgjafi / Ráðgjafi

Útbreidding FV

Trakkerar FV

Trakkerar FV

Trakkerar FV

Trakkerar FV

Trakkerar FV

Trakkerar FV

Trakkerar FV

Trakkerar FV

Trakkerar FV

Trakkerar FV

Trakkerar FV

Trakkerar FV

Trakkerar FV

Trakkerar FV

Trakkerar FV

Trakkerar FV

Trakkerar FV

Trakkerar FV

Trakkerar FV

Trakkerar FV

Trakkerar FV

Trakkerar FV

Trakkerar FV

Trakkerar FV

Trakkerar FV

Trakkerar FV

Trakkerar FV

Trakkerar FV

Trakkerar FV

Trakkerar FV

Trakkerar FV

Trakkerar FV

Trakkerar FV

Trakkerar FV

Trakkerar FV

Trakkerar FV

Trakkerar FV

Trakkerar FV

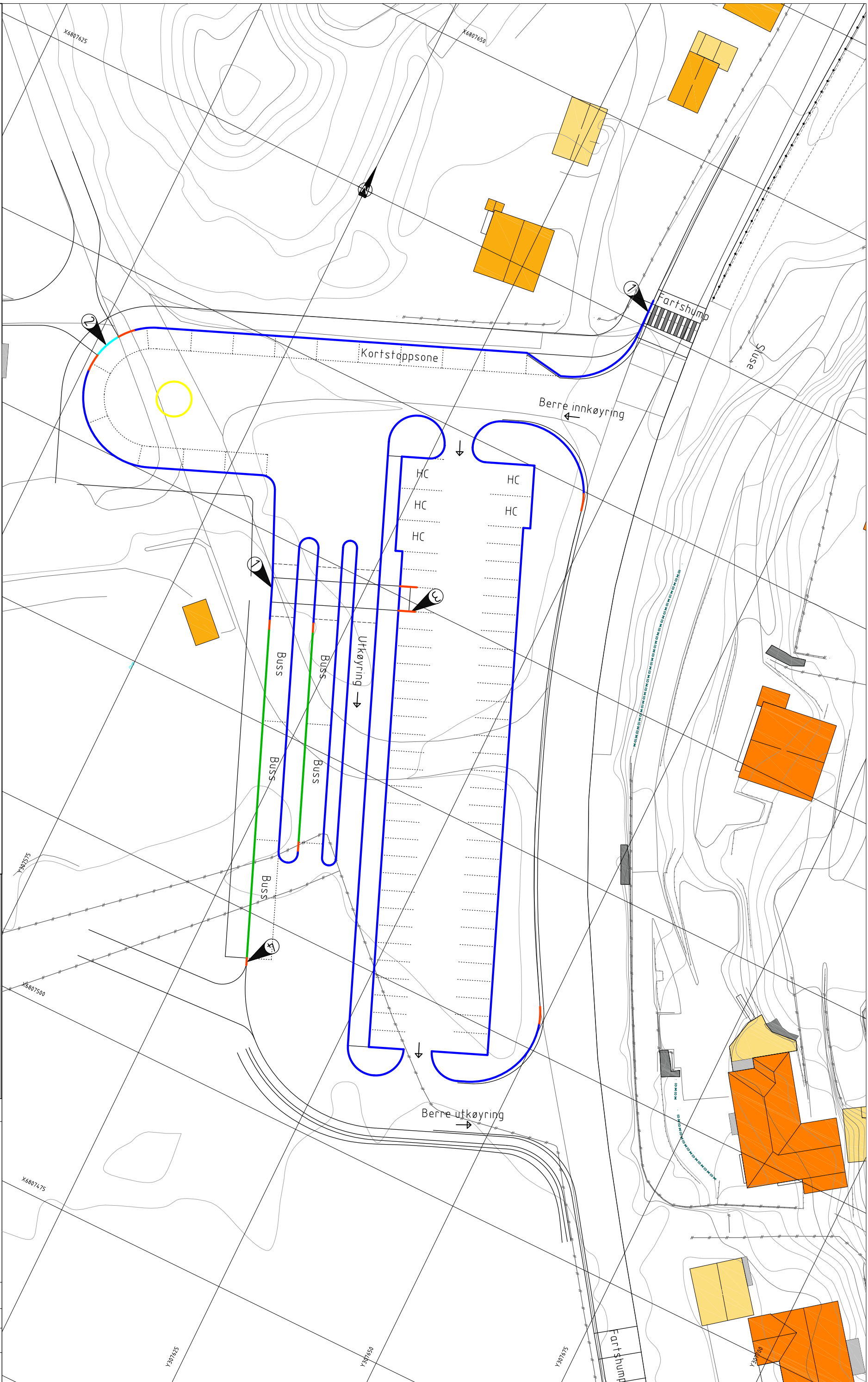

Merknader:

- 1 Gangfeltet skal hevast slik at granittsteinen får vis 2 cm. Det opphøge kryssingspunktet på terminalområdet skal hevast slik at vis er 0 cm. Før humpane er etablert er vis 12 cm
- 2 Møteleg kryssingspunkt for varetevring til skulen og avkøyrseil til eigedom 64/1720.

- 3 Nedramping av opphøgd kryssing på terminalområdet gjerast over 2,4 m (120)
 - 4 Avslutting av kassekanstein frå vis 18 cm til 0 cm gjerast over 1 m.
- Overgangen mellom 18 cm vis kassekanstein og 12 cm granittkanstein er 12 m lang.
Nedføring av granittkanstein til 2 cm vis og 0 cm vis er 2,4 m lang.

Teiknforklaring

Prosjektet

- Granittkanstein vis 12 cm
- Kassekanstein vis 18 cm
- Granittkanstein vis 2 cm
- Storgatesten vis 2 cm
- Overgang mellom kassekansteingader

Ekstisterande

- Hensvisning til merknad
- Hensvisning til vegmodell
- Ekstiserteikn

| | | | | | | |
|-------------------------------------|--------------------|--|--------------|----------|----------|-----------|
| Revisjon | Revisjonen gjelder | | Utarbeid | Kontroll | Godkjent | Rev. dato |
| | | | | | | |
| Trafikkfryggingsplan, detaljplan | | | | | | |
| Fv 57, HP 10 - HP 11, Haugen - Dale | | | kantsienplan | | | |
| Fv 57, Dingeneen skule | | | | | | |
| kantsienplan | | | | | | |
| Fv 57, Dingeneen skule | | | | | | |
| Vegstid prosjekt-service | | | | | | |
| Prosjekt-nummer | 1320 | | | | | |
| Ridderstema | 1250 | | | | | |
| Prosjekt-nummer / revisjonsnummer | 001 | | | | | |

| SKILTPLAN | | | | | | | | | | | SKILTPLAN | | | | | | | | | | | | | | | | | | | | | | | | | | | | | |
|----------------|--------------------------------|-----------------------------|-------|----------------|-------------------|-----------|----------|---------|-----------|-----------------|------------|--|--|----------|--------------------------------|-----------|-------|----------------|-------------------|-----------|----------|---------|-----------|-----------------|------------|--------|---------|----------------------------|----------|-------|----------|-------------|----------|----------|---------------|------------|--------|--------|---------|------------------------------------|
| POS. Nr. | SKILT - TEGN (Ikke i malstøkk) | SKILT NR. | FARGE | REFLEKS KLASSE | PROFIL Skilt type | STØRRELSE | | UTSTYR | | HØGDE U/SKILT M | SKILT STK. | VEDTAK | MERKNAD | POS. Nr. | SKILT - TEGN (Ikke i malstøkk) | SKILT NR. | FARGE | REFLEKS KLASSE | PROFIL Skilt type | STØRRELSE | | UTSTYR | | HØGDE U/SKILT M | SKILT STK. | VEDTAK | MERKNAD | | | | | | | | | | | | | |
| | | | | | | SKILT MM | TEKST MM | SØYLE | FUNDAMENT | | | | | | | | | | | SKILT MM | TEKST MM | SØYLE | FUNDAMENT | | | | | | | | | | | | | | | | | |
| 1, 10 | | 142 | | 2 | LS | 800x800 | | Rør ø89 | | | | Erstatting eksisterende skilt som sanerast | 8, 9 | | 362 60 | | 2 | | MS | | | Rør ø89 | | | | | | | | | | | | | | | | | | |
| 2, 3, 6, 7 | | 109 | | 2 | MS | | | Rør ø89 | | | | Erstatting eksisterende skilt som sanerast | 10 | | 362 30 | | | MS | | | Rør ø89 | | | | | | | | | | | | | | | | | | | |
| 4, 5 | | 5164 | | 3 | MS | 800x800 | | Rør ø89 | | | | Erstatting eksisterende skilt som sanerast | 10, 11 | | 362 60 | | | MS | | | Rør ø89 | | | | | | | | | | | | | | | | | | | |
| 2, 3 | | 362 50 | | 2 | MS | | | Rør ø89 | | | | Erstatting eksisterende skilt som sanerast | 10, 11 | | 362 50 | | | | | | Rør ø89 | | | | | | | | | | | | | | | | | | | |
| 12, 13, 14, 15 | | 302 | | 2 | LS | | | Rør ø89 | | | | | 22, 23 | | 522 | | | | | | Rør ø89 | | | | | | | | | | | | | | | | | | | |
| 19 | | 404, 2 808 313h 906 h | | 3 | LS | | | Rør ø89 | | | | | 20, 21 | | 512 | | | | | | Rør ø89 | | | | | | | | | | | | | | | | | | | |
| 12, 13 | | 202 | | 2 | LS | | | Rør ø89 | | | | | VEGOPPMERKINGSPLAN Merk: Eksisterende fartsdamp og gangfelt fjernast og erstattet av ny fartsdamp og nytt gangfelt med justert plassering. Oppmerking som skal utføres før kryss, terminalområde og gangfelt er vist med grønt i planen. | | | | | | | | | | | | | | | | | | | | | | | | | | | |
| 16 | | 552 0 | | 1 | LS | | | Rør ø89 | | | | | | | | | | | | | | | | | | | | POS. Nr. (Ikke i malstøkk) | KODE NR. | FARGE | BREDE MM | TYKKELSE MM | LENGDE M | OPNING M | MATERIAL TYPE | ENHET | MENGDE | VEDTAK | MERKNAD | |
| 17 | | 372 | | 2 | LS | | | Rør ø89 | | | | | | | | | | | | | | | | | | | | 1012,2 | Kvit | 0,1 | 3 | 3 | 3 | 3 | 3 | Termoplast | | | | Kantlinje stipla 3 + 3 |
| 18 | | 372 | | 2 | LS | | | Rør ø89 | | | | | | | | | | | | | | | | | | | | 1012,2 | Kvit | 0,1 | 3 | 3 | 2 | 2 | 2 | Termoplast | | | | Kantlinje, stipla 2+2 |
| | | | | | | | | | | | | | | | | | | | | | | | | | | | | 1008 | Kvit | 0,1 | 3 | 3 | 2 | 2 | 2 | Termoplast | | | | Skillelinje, korslinjessone, 2 + 2 |
| | | | | | | | | | | | | | | | | | | | | | | | | | | | | 1036 | Kvit | | | | | | | Termoplast | | | | Vikelinje |
| | | | | | | | | | | | | | | | | | | | | | | | | | | | | | | | | | | | | Termoplast | | | | Stopplinja |
| | | | | | | | | | | | | | | | | | | | | | | | | | | | | | | | | | | | | Termoplast | | | | Parkeringsplassar |
| | | | | | | | | | | | | | | | | | | | | | | | | | | | | | | | | | | | | Termoplast | | | | |
| | | | | | | | | | | | | | | | | | | | | | | | | | | | | | | | | | | | | Termoplast | | | | |

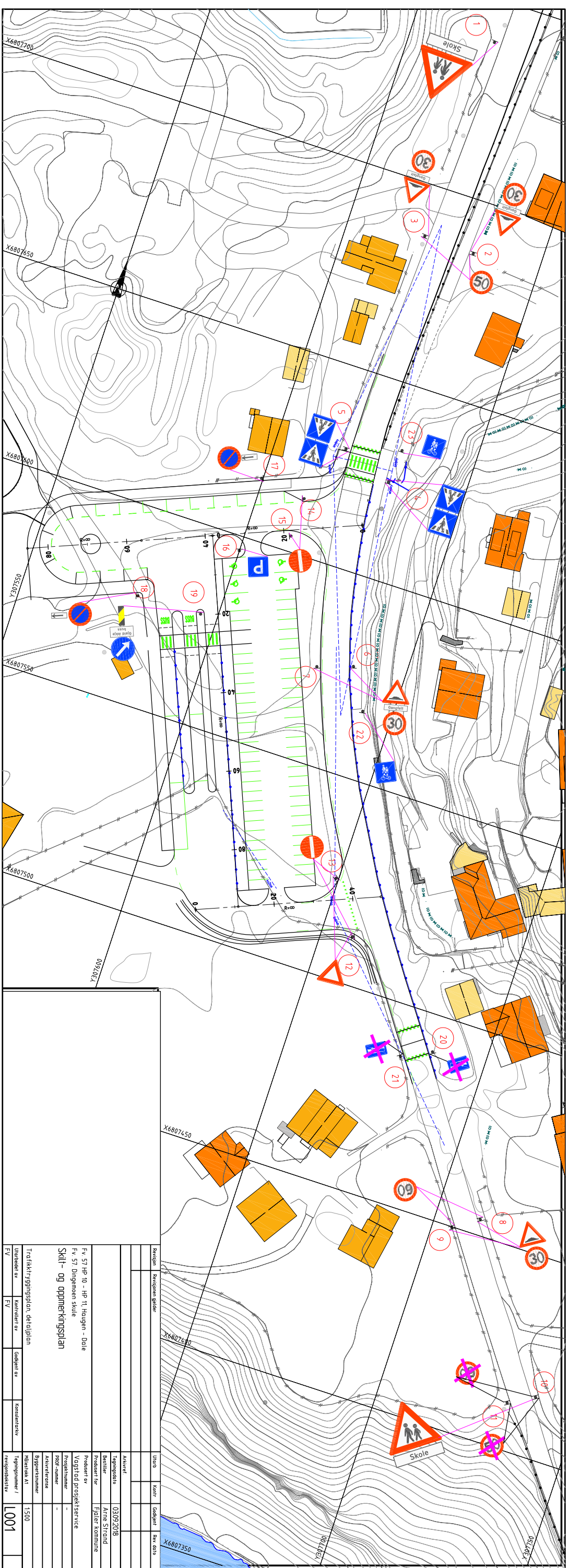

| | | | |
|---|----------------|----------------|-------------|
| Sjettevise | | Sjettevise gir | |
| Utstedt av | kontrollert av | godkjent av | konstaterer |
| FV | FV | | |
| Skill- og oppmerkingssplan | | | |
| Fv 57 Hp 10 - Hp 11, Hougen - Dale Fv 57 Dingemoen skule | | | |
| Traikktrykingsplan, detaljplan | | | |
| 1500 | | | |
| 1001 | | | |