

Kommuneplanen si arealdel - revidering 2014

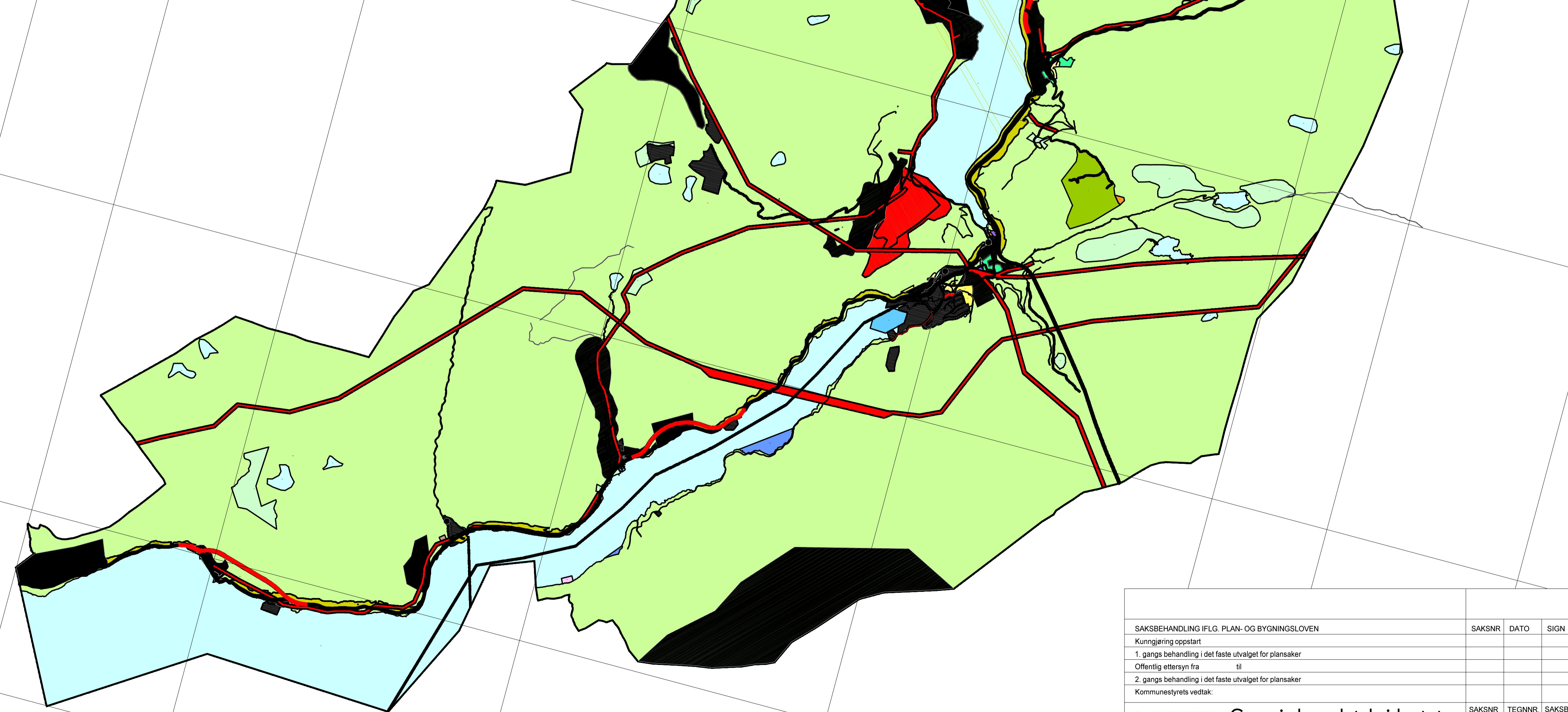
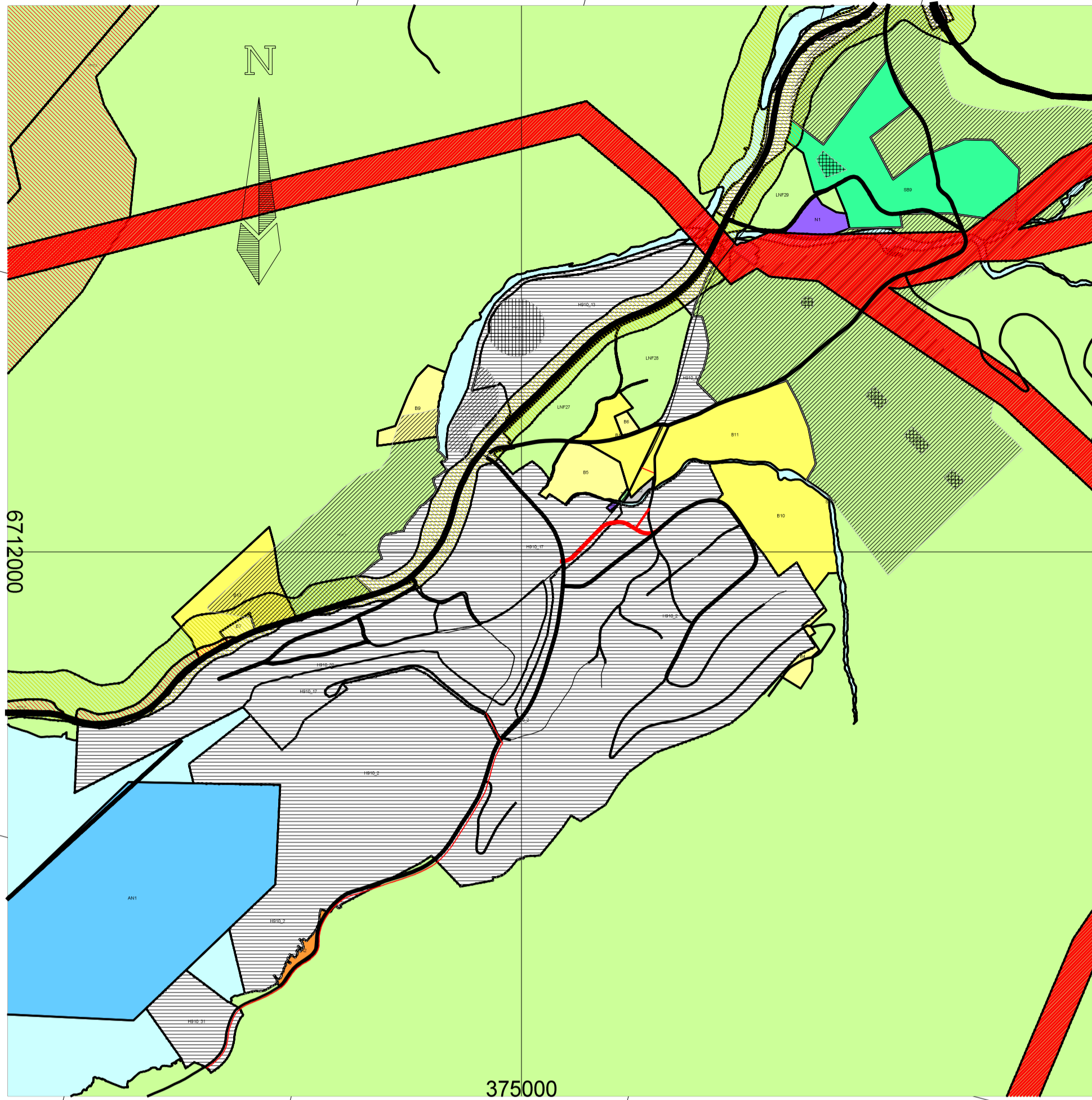

- Faresoner
- Angitt hensyn
- Båndlegging-nåværende
- rød sone iht. T-1442
- gul sone iht. T-1442
- Detaljering
- Boligbebyggelse
- Boligbebyggelse
- Fritidsbebyggelse
- Fritidsbebyggelse
- Offentlig eller privat tjenesteyting
- Offentlig eller privat tjenesteyting
- Fritids- og turistformål
- Fritids- og turistformål
- Råstoffutvinning
- Råstoffutvinning
- Næringsvirksomhet
- Næringsvirksomhet
- Idrettsanlegg
- Idrettsanlegg
- Andre typer nærmere angitt bebyggelse og anlegg
- Andre typer nærmere angitt bebyggelse og anlegg
- Kombinert bebyggelse og anleggsformål
- Kombinert bebyggelse og anleggsformål
- Samferdselsanlegg og teknisk infrastruktur (arealer)
- Samferdselsanlegg og teknisk infrastruktur (arealer)
- Veg
- Grønnstruktur
- Turdrag
- Landbruk-, natur- og friluftsmål samt reindrift (LNFR)
- Landbruk-, natur- og friluftsmål samt reindrift (LNFR)
- LNFR-areal
- LNFR-areal
- LNFR-areal
- LNFR areal for spredt bolig- fritidseller næringsbebyggelse, mv
- LNFR areal for spredt bolig- fritidseller næringsbebyggelse, mv
- Spredt boligbebyggelse
- Spredt boligbebyggelse
- Spredt fritidsbebyggelse
- Spredt fritidsbebyggelse
- Spredt næringsbebyggelse
- Spredt næringsbebyggelse
- Bruk og vern av sjø og vassdrag med tilhørende strandsone
- Bruk og vern av sjø og vassdrag med tilhørende strandsone
- Ferdsel
- Ferdsel
- Småbåthavn
- Småbåthavn
- Fiske
- Fiske
- Akvakultur
- Akvakultur
- Fjernveg nåværende
- Fjernveg fremtidig
- Hovedveg nåværende
- Hovedveg fremtidig
- Samleveg nåværende
- Samleveg fremtidig
- Atkomstveg nåværende
- Atkomstveg fremtidig
- Gang-sykelveg nåværende
- Gang-sykelveg fremtidig
- Turveg nåværende
- Turveg fremtidig

SAKSBEHANDLING IFLG. PLAN- OG BYGNINGSLOVEN	SAKSNR	DATO	SIGN
Kunngjøring oppstart			
1. gangs behandling i det faste utvalget for plansaker			
Offentlig ettersyn fra			
til			
2. gangs behandling i det faste utvalget for plansaker			
Kommunestyrets vedtak:			
PLANEN UTARBEIDET AV: Granvin herad, teknisk etat	SAKSNR	TEGNR	SAKSBEH

6720000
6712000
6715000
6710000
6705000

365000 370000 375000 3