

Z.

Aslaug M. Jørgensen Brekke
Søre Marikoven 64.
5302 STRUSSHAMN

Marikoven, 27.10.2018

Statens vegvesen
Region vest
Askedalen 4
6863 LEIKANGER

Sak: Tillatelse til å benytte avkjørsel fra offentlig vei.

Gbnr 12/1174 har 06.12.2011 fått tillatelse til avkjørsel fra offentlig vei Fv 213 Marikoven uten dokumentert vegrett til offentlig veg fra hjemmel/servitutteier.

Eiere av hus/hytter fikk kjøpe nøst-eiendommer, det ble da kun gitt tilkomstrett fra hus/hytte og til nøsteeiendommen, men ikke veirett til offentlig vei.

Gbnr12/1174 er en nøsteeiendom, der kjøper ikke har veirett til offentlig vei.

Veirett til offentlig vei kan bare gis av hjemmel/servituttsseier:

Aslaug Jørgensen Brekke

Det kreves at De for eiendommen Gbnr12/1174 tilbakekaller tidligere gitt "Tillatelse til å benytte avkjørsel fra offentlig vei" til godkjent veirett til offentlig vei er gitt av hjemmel/servituttsseier.

Med hilsen

Vedlegg:

1 Skjøte til Aslaug Jørgensen Brekke på gbnr12/1103 og gbnr12/67

2 Skjøte og målebrev på gbnr12/1174

3 Kart over veiene Søre Marikoven og traseen til gbnr12/1174 sin veirett ifølge skjøtet.



Midd. Solbu

SKJÖTE.

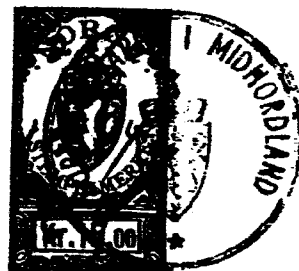

515
Undertegnede Odd J. Underthun, testamentsfullbyrder i
Ingvald Gjertin Ingebrigtsens dødsbo, skjöter og over-
drar herved en parsell av boets eiendom

Gnr.12 Bnr.67 i Askøy

til

ASLAUG JÖRGENSEN født 30/10-1937

Parsellen vil bli nærmere beskrevet i kartfofretning
som er begjært avholdt. Parsellen vil få navnet
"SOLBU" og vil omfatte de på eiendommen stående
hus og hytte med omliggende tomt som skal følge den
ovenfor husene førende fellesvei, veien som fører til
sjöen og i vest begrenses av den trerekke som står
vest for husene. Videre skal parsellen omfatte eien-
dømmens nöst med underliggende grunn og i en utstrek-
ning av ca. 5 m. på hver side av nöstet.

Parsellen skal ha enerett til den på eiendommen liggende
brönn og likeledes rett til å tilknytte den kloakkled-
ning som fører over parsellen mot sjöen.

Videre veirett til alle fellesveier over eiendommen .

Kjøpesummen Kr. 50.000.00 - femtitusen 00/100 - er
avgjort. Parsellen er utskilt i.h.t. oppm.sjefens attest av
16/5-74 og har fått navnet "Solbu".

Bergen, den 6. juni 1974

At Odd J. Underthun har undertegnet skjötet i vårt nær-
vær og at han er over 21 år bevitnes.

f. 7-4-45

MÅLEBREV - KART

Bruksnavn: „Solbu“

gnr 12

1:1103

Parsell av „Solberg“

gnr 12

bnr 67

Areal parsell 1: 2503m², parsell 2: 244m² Totalt: 2747m² Målestokk:

1:1000

$$Y = Y(NGO) + 100\ 000$$

$$X = X(NGO) + 200\ 000$$

Koordinater:

Pkt.	Y	X
A	51 800.41	66 755.79
B	51 800.40	66 762.52
C	51 799.60	66 770.13
D	51 799.74	66 789.02
E	51 799.98	66 796.62
F	51 806.82	66 799.02
G	51 859.32	66 784.18
H	51 873.96	66 772.63
I	51 870.28	66 760.05
J	51 802.09	66 755.89
K	51 902.40	66 803.44
L	51 898.28	66 793.81
M	51 886.27	66 794.48
N	51 883.74	66 797.99
O	51 883.40	66 806.16
P	51 889.34	66 809.49

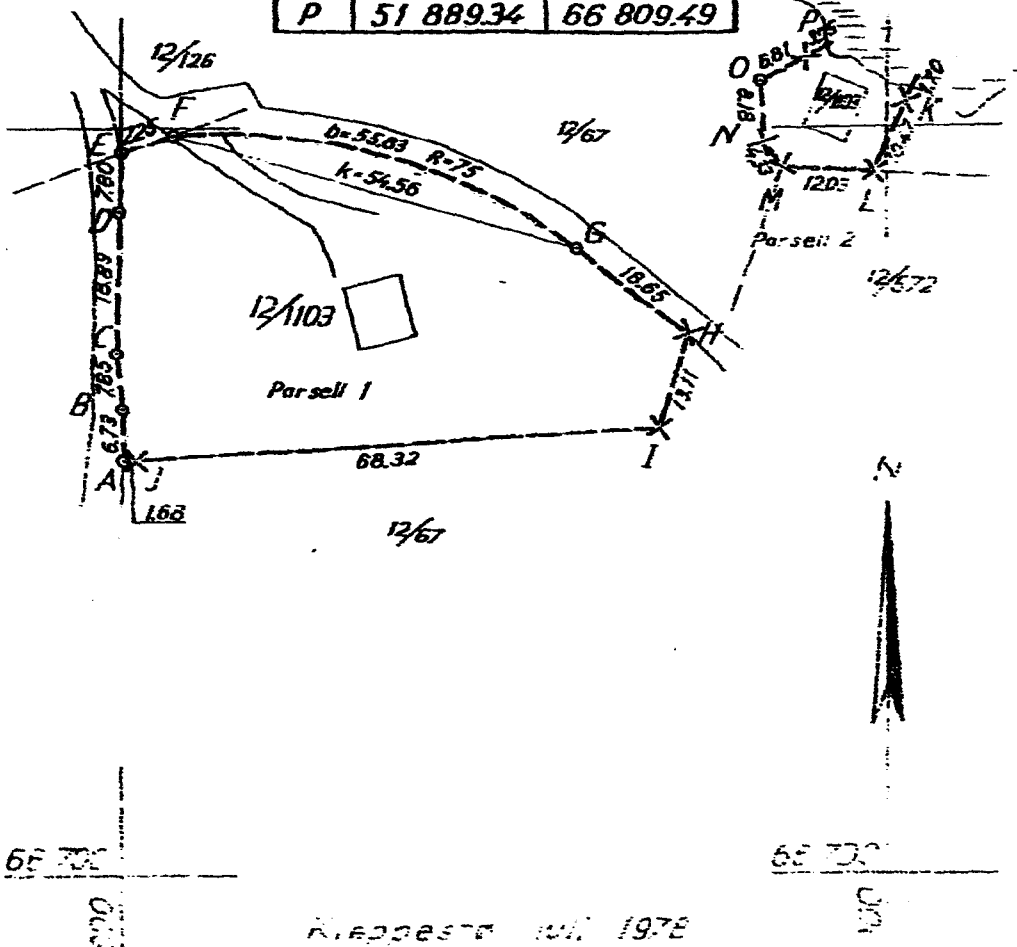

10/80

MIDNORDLAND
SØRENSKRIVAREBETE
24. JAN. 78 * 603

SKJÖTE . Dokumentgjil er betalt med kr. 400,-
Kjøpesummen 24/1.78.

Undertejede advokat Odd J. Underthun, testamentsfullbyrder i Ingvald Gjertin Ingebrigtsens dødsbo, skjöter og overdrar herved en parsell av boets eiendom Gar.12 Bar.67 ,Marikoven i i Askøy, som er tillatt utskildt av Askøy By ningsråd i møte 26/9-1977 sak 559.

til THORLEIF PEDERSEN født 24/11-1929 pers.nr.43745.

Kjøpesummen Kr. 32.000.00 - Kronertrettifantusen 00/100-er betalt kontant.

Kjøperen har rett til å nytte den fellesvei som fører fra hovedvei ned til Gar.12 Bar.572 mot vedlikehold av veien sammen med de øvrige bruksherettigede.

Eierne av de tre naust ved sjøen skal ha rett til å nytte stien som går fra veien til naustene.

Bergen, den 23. januar 1978

At Odd J. Underthun har undertegnet skjøtet i mitt nærvær og at han er over 21 år bevitnes.

F. Richter Salvesen

Vedtatt av mig som kjøper:

Til vitterlighet:

F. Richter Salvesen

Midnordland Sørenskrivarebete
for sørenskrivere

Parsellen har fått bruksnr. 1174



Rettt fot. kopi bekreftege
Gebyr kr. 10,- betalt
O. F. Linn

Tilkomstrett

Gbnr12/1174 – sin tilkomstrett ifølge skjøte.

“Kjøperen har rett til å nytte den fellesvei som fører fra hovedvei ned til gbnr12/572”

