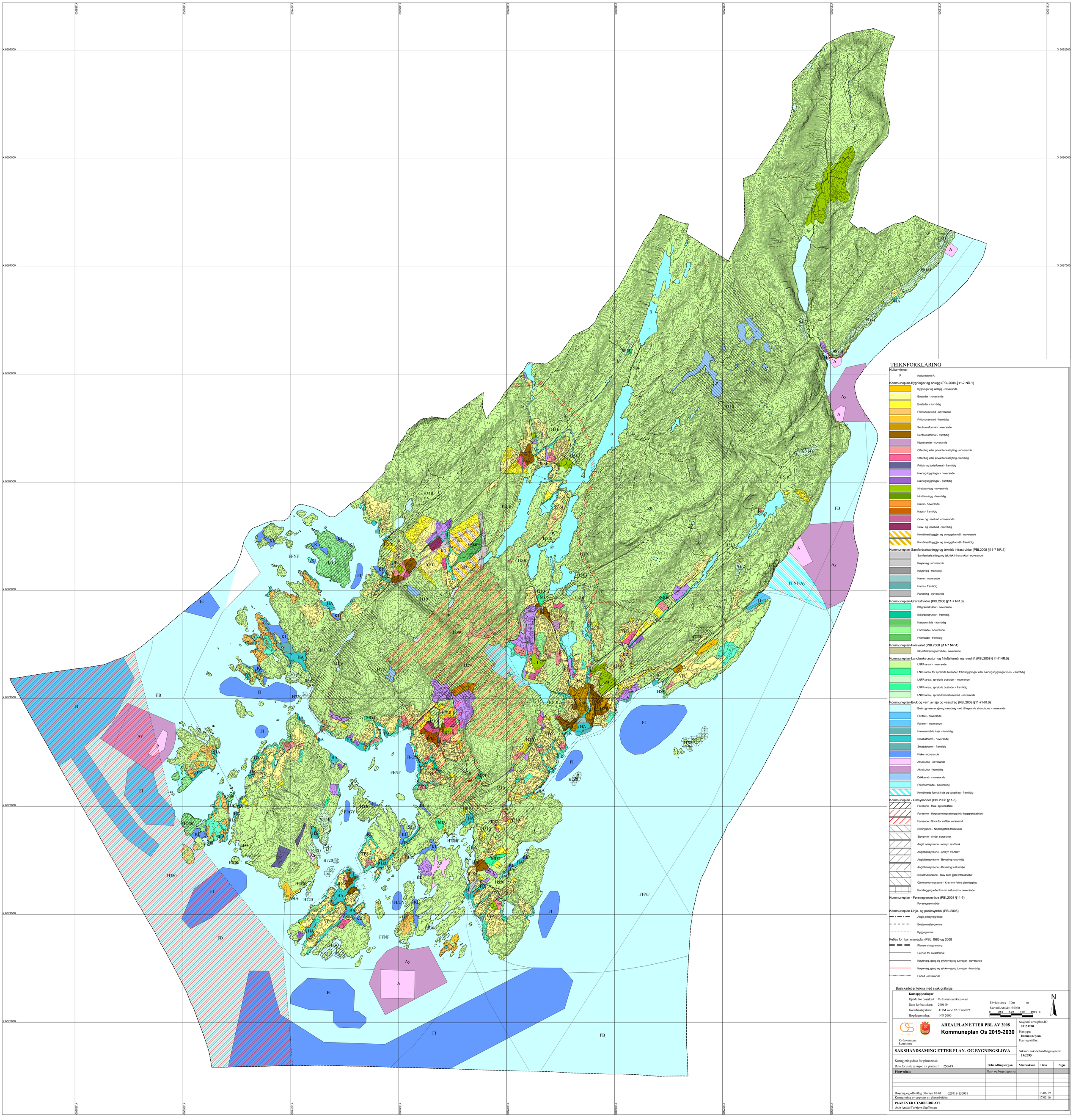
X 6692500
X 6690000
X 6687500
X 6685000
X 6682500
X 6680000
X 6677500
X 6675000
X 6672500
X 6670000
Y 282500
Y 285000
Y 287500
Y 290000
Y 292500
Y 295000
Y 297500
Y 300000
Y 302500
Y 305000
TEIKNFORKLARING
Kulturminner
Kulturminne R
Kommuneplan-Bygningar og anlegg (PBL2008 §11-7 NR.1)
Bygningar og anlegg - noverande
Bustader - noverande
Bustader - framtidig
Fritidsbusetnad - noverande
Fritidsbusetnad - framtidig
Sentrumsformål - noverande
Sentrumsformål - framtidig
Kjøpesenter - noverande
Offentleg eller privat tenesteyting - noverande
Offentleg eller privat tenesteyting- framtidig
Fritids- og turistformål - framtidig
Næringsbygningar - noverande
Næringsbygningar - framtidig
Idrettsanlegg - noverande
Idrettsanlegg - framtidig
Naust - noverande
Naust - framtidig
Grav- og urnelund - noverande
Grav- og urnelund - framtidig
Kombinert byggje- og anleggsformål - noverande
Kombinert byggje- og anleggsformål - framtidig
Kommuneplan-Samferdselsanlegg og teknisk infrastruktur (PBL2008 §11-7 NR.2)
Samferdselsanlegg og teknisk infrastruktur- noverande
Køyreveg - noverande
Køyreveg - framtidig
Hamn - noverande
Hamn - framtidig
Parkering - noverande
Kommuneplan-Grøntstruktur (PBL2008 §11-7 NR.3)
Blågrøntstruktur - noverande
Blågrøntstruktur - framtidig
Naturområde - framtidig
Friområde - noverande
Friområde - framtidig
Kommuneplan-Forsvaret (PBL2008 §11-7 NR.4)
Skytefelt/øvingsområde - noverande
Kommuneplan-Landbruks-,natur- og friluftsformål og reindrift (PBL2008 §11-7 NR.5)
LNFR-areal - noverande
LNFR-areal for spreidde bustader, fritidsbygningar eller næringsbygningar m.m. - framtidig
LNFR-areal, spreidde bustader - noverande
LNFR-areal, spreidde bustader - framtidig
LNFR-areal, spreidd fritidsbusetnad - noverande
Kommuneplan-Bruk og vern av sjø og vassdrag (PBL2008 §11-7 NR.6)
Bruk og vern av sjø og vassdrag med tilhøyrande strandsone - noverande
Ferdsel - noverande
Farleier - noverande
Havneområde i sjø - framtidig
Småbåthamn - noverande
Småbåthamn - framtidig
Fiske - noverande
Akvakultur - noverande
Akvakultur - framtidig
Drikkevatn - noverande
Friluftsområde - noverande
Kombinerte formål i sjø og vassdrag - framtidig
Kommuneplan - Omsynsoner (PBL2008 §11-8)
Faresone - Ras- og skredfare
Faresone - Høgspenningsanlegg (inkl høgspentkablar)
Faresone - Sone for militær verksemd
Sikringsone - Nedslagsfelt drikkevatn
Støysone - Ander støysoner
Angitt omsynsone - omsyn landbruk
Angitthensynsone - omsyn friluftsliv
Angitthensynsone - Bevaring naturmiljø
Angitthensynsone - Bevaring kulturmiljø
Infrastruktursone - krav som gjeld infrastruktur
Gjennomføringssone - Krav om felles planlegging
Bandlegging etter lov om naturvern - noverande
Kommuneplan - Føresegnsområde (PBL2008 §11-9)
Føresegnsområde
Kommuneplan-Linje- og punktsymbol (PBL2008)
Angitt omsynsgrense
Bestemmelsegrense
Byggegrense
Felles for kommuneplan PBL 1985 og 2008
Planen si avgrensing
Grense for arealformål
Køyreveg, gang og sykkelveg og turvegar - noverande
Køyreveg, gang og sykkelveg og turvegar - framtidig
Farled - noverande
Basiskartet er teikna med svak gråfarge
Kartopplysningar
Kjelde for basiskart: Os kommune/Geovekst
Dato for basiskart: 260619
Koordinatsystem: UTM sone 32 / Euref89
Høgdegrunnlag: NN 2000
Ekvidistanse 10m m
Kartmålestokk 1:25000
0 250 500 750 1000 m
N
Os kommune
kommune
AREALPLAN ETTER PBL AV 2008
Kommuneplan Os 2019-2030
Nasjonal arealplan-ID
20151200
Plantype:
kommuneplan
Forslagsstillar:
SAKSHANDSAMING ETTER PLAN- OG BYGNINGSLOVA
Saksnr i saksbehandlingssystem:
19/2695
Kunngjeringsdato for planvedtak:
Dato for siste revisjon av plankart: 250619
Behandlingsorgan
Møtesaksnr
Dato
Sign
Planvedtak:
Plan- og bygningsutval
Høyring og offentleg ettersyn frå/til: 020719-130919
13.06.19
Kunngjering av oppstart av planarbeidet:
17.03.16
PLANEN ER UTARBEIDD AV:
Asle Andås/Torbjørn Steffensen