

MOTTATT



07 MAI 2016 Statens vegvesen

Statens vegvesen
Region vest

2014
771

Vedlegg 1

SØKNAD OM AVKØYRSLE/ DISPENSASJON FRÅ BYGGJEGRENSE LANGS

Tiltakshaver Marta Ottora Eyleleje Tlf. 91661095

Adresse Postadr. 5392 Storebo

Ansvarleg søkjar/utførande Tlf.

Adresse Postadr.

Gnr. 59 Bnr. 1 Kommune

(Europa-/ Riks-/ Fylkesveg) Stad

Undersøk planstatus for eigedomen hjå kommunen

Kommuneplan (føremål) Bustad område

Reguleringsplan Nei Ja Namn på planen

SØKNAD OM AVKØYRSLE

- Ny avkøyrslø
- Utvida bruk av eksisterande avkøyrslø
- Flytting av eksisterande avkøyrslø
- Stenging
- Anna føremål.....
- Bustadeiningar antall 4 stk
- Hytte antall 1 stk
- Industri/Næring
- Driftsavkøyrslø
- Andre

SØKNAD OM DISPENSASJON FRÅ BYGGJEGRENSE (MÅ GRUNNGJEVAST)

Kva funksjon får bygget (til dømes bustad, hytte m m?)

Nybygg Tilbygg

Avstand frå vegmidte til næraste kant av omsøkt byggverkmeter

Kart/skisse i målestokk 1:1000 skal leggjast ved søknaden. Kart kan ein få ved teknisk kontor i kommunen. Kartet/skissa skal syne tomte med bygget, avkøyrslø, snuareal og vegen inn på tomte.

EVT. TILLEGGSOPPLYSNINGAR/GRUNNGJEVING

Ny bustad som vil bruka same avkøyrslø som dei eksisterande 1ste hytte, 1ste næringsbygg og 3ste bustader.

Søknad om fædeleng av tomt (skravert område på kart) er sendt kommunen. Nytt brukesnr for tomten er dekke oppretta ved innsending av denne søknaden.

Storebo den 22/4-14 2016
Marta Ottora Eyleleje
underskrift

Postadresse: Statens vegvesen
Region vest
Askedalen 4
6963 Leikanger

E-post:
Telefon:
Telefak:

GENERELL INFORMASJON til søknad om avkøyrsløse og dispensasjon frå byggjegrensa

For RASK sakshandsaming ber vi om korrekte og utfyllande opplysningar!

Siktkrav ved avkøyrsløse:

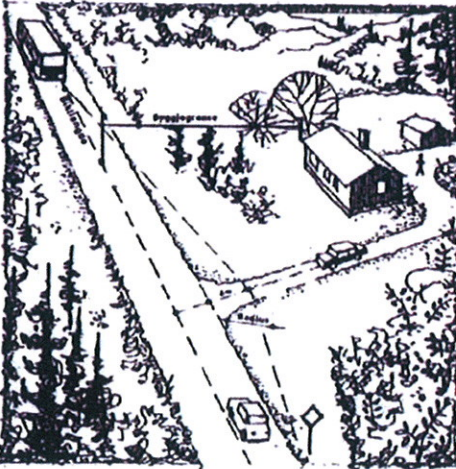

Saman med søknadsskjemaet skal det sendast:

Kart i målestokk M 1:1000

På kartet/skissa skal det teiknast inn :

Plassering av avkøyrsløse (tilkomstveg, snu- og oppstillingsplass)

Plassering av byggverk (bustad, garasje, tilbygg m.m.)

Ved søknad om dispensasjon frå byggjegrenså skal det teiknast inn avstand frå senter av off. veg til næraste kant av omsøkte byggverk. Legg ved målsett plan- og fasadeteikning.

Ufullstendig søknad vil bli returnert!

På grunn av eit evt. behov for framtidig vegutviding, samt ulemper som støv, støy o.l frå trafikken, må byggverk ikkje først opp for nær ein offentlig veg. Difor må ingen bygningar, opplagsplass eller annan innretning (også laus kiosk) først opp innfor ei byggjegrenså som går 50 meter frå riksvegen, 15 meter frå fylkesvegen og 15 frå gang-/sykkelvegen, utan særskilt løyve frå vegvesenet. Avstanden skal reknast frå midten av offentlig veg til næraste kant av omsøkte byggverk.

Vi vil gjere merksam på at det må søkjast om tilbygg til tidlegare oppførte bygningar, samt for gjenoppbygging av nedrivne eller nedbrende byggverk som ligg innfor byggjegrenså.

Kva vegvesenet legg vekt på ved handsaminga av søknaden:

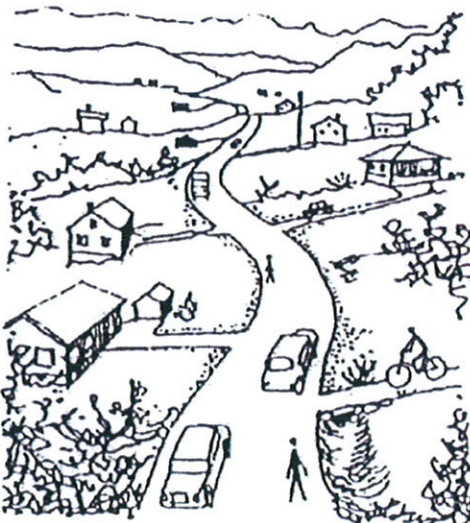

Vegvesenet må vurdere alle søknader i ein større samanheng m.a. av omsynet til trafikkavvikling og trafikktryggleik. Søknaden blir sett på i samanheng med kravet om betre og sikrere vegar.

Dersom stadig nye avkøyrsløse vert etablerte, vil vegen langsomt men sikkert «gro igjen». Den aukande lokaltrafikken som følgjer med avkøyrsløse vil gradvis forandre hovudvegen til lokal bustadveg.

Det er nær samanheng mellom talet på trafikkulykker og talet på avkøyrsløse langs ein veg, og det er særleg dei som bur langs vegen som vert ramma.

For å unngå ei slik utvikling ser vegvesenet seg naudsynt til å vere generelt tilbakehalden med å godkjenne søknader om ny busetnad med direkte tilkomst til riks- og fylkesvegnettet. Søknadene blir likevel vurderte forskjellig avhengig av vegen sin funksjon, trafikkmengde, fartsnivå, m.m.

Ved søknad om dispensasjon frå byggjegrenså må vegvesenet vurdere om det omsøkte byggverket vil sjenere trafikken på vegen, redusere trafikktryggleiken eller vanskeleggjere vegvedlikehaldet. Behovet for areal ved evt. framtidig vegutviding vil og bli vurdert.

Skal det leggjast leidningar langs, over eller i offentlige veg, må det søkjast på særskild skjema som er å få på dei einkilde distriktvegkontora.

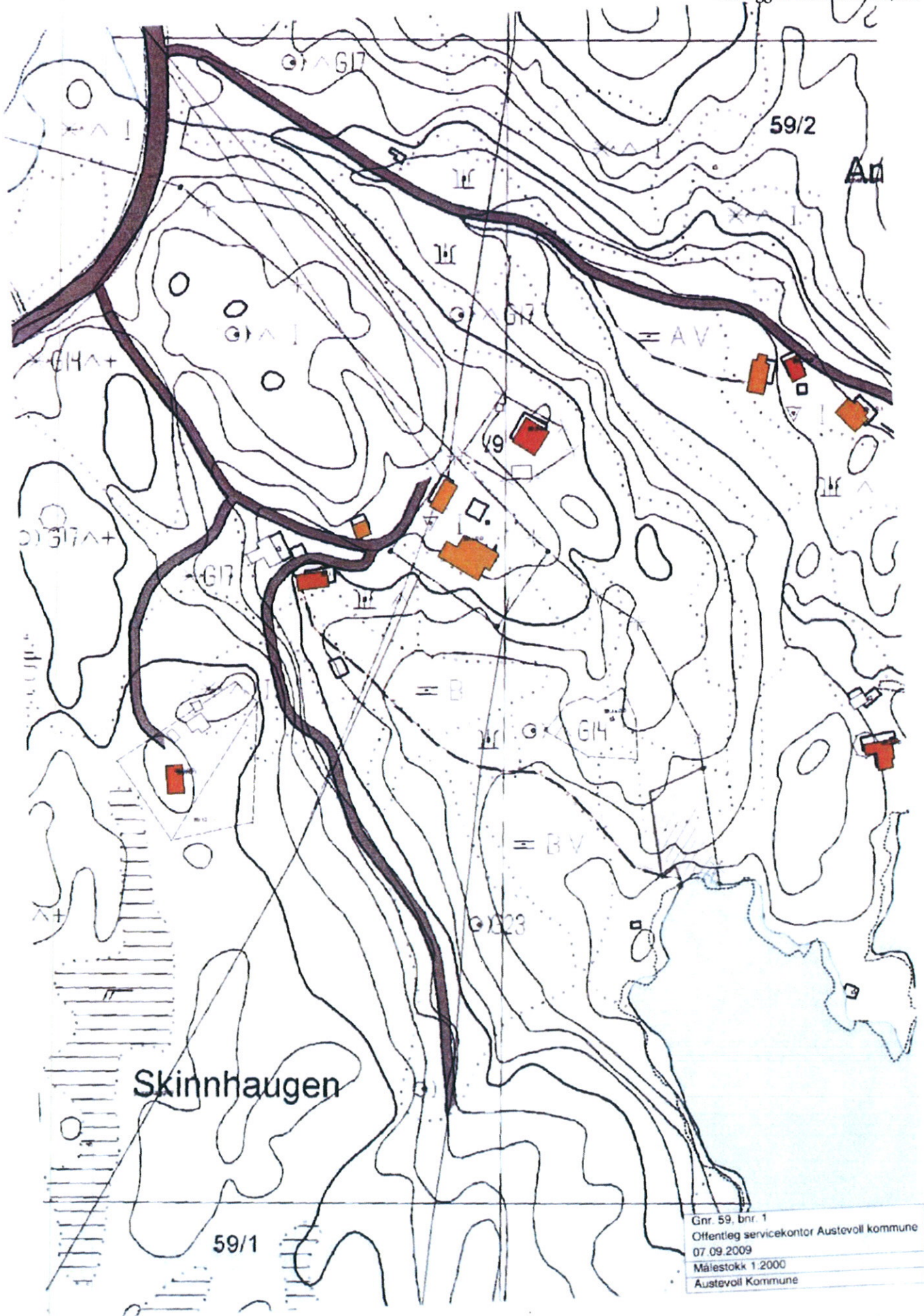

Skinnhaugen

59/1

59/2

Gnr. 59, bnr. 1
Offentleg servicekontor Austevoll kommune
07.09.2009
Målestokk 1:2000
Austevoll Kommune