

Hordaland fylkeskommune
Gro Klyve

Garasjebygg i Valen.

Under har eg lagt ved eit foto av kraftstasjonen med garasje slik me har tenkt. Pga av tidnaud vart bildet noko feil ang. perspektiv og storleik på garasjen, men bildet viser nokonlunde korleis dette er tenkt.

Nedafor garasjen er det eit relativt stort område som kan nyttast til utaktiviteter. Ovanfor garasjen vert det parkeringsplass. Mot elva ligg den gamle røyrgata fullt synleg og mellom den og elva er det eit flott naturområde.

Eg fekk eindel spørsmål ang. finansiering og vedlikehald. Nedanfor er nokre punkt som kanskje gjev nokre svar:

-
- Anlegget til no er fullfinansiert av TERS. Arbeidet er gjort av byggfag, TIP og elektro på KVV.
- Garasjen vil koma på 95000 kr + grunnarbeidet. Grunnarbeidet og byggearbeidet vert gjort av elevane på KVV som ei praksisoppgåve.
- Me har heile vegen tenkt at bygget skal "kle" hovedbygget. Pga av vedlikehald har me gått inn for eit skrått pulttak med utvendig takrenne og takplater. Bygget elles er i all hovedsak i mur. Planen er å male den i same farge som hovedbygget.
- Pr. idag har TERS ca 370000kr til disposisjon som skal nyttast til opprusting av kraftstasjonen med garasje. I tillegg har eit oppfølgingsprosjekt TERS2 midlar som er prioriterte mot dette laboratoriet.
- At garasjebygget kjem raskt er viktig av fleire grunnar:
 - Byggfag treng praksisbygget snarast mogleg.
 - Me har to svært verdfulle tilhengarar som treng husrom. Ein komplett båt og ein skaphengar med feltutstyr.
 - TERS1 skulle eigentleg vore avslutta i fjor, men av ulike grunnar har det teke lengre tid enn tenkt.

Me har heile vegen tenkt at dette er eit prosjekt som ikkje skal påføra fylkeskommunen utgifter til anlegget. Utgiftene framover vil stort sett vera straum og avgifter i lang tid. Framover vil me arbeide vidare med å få kjøpt inn utstyr i samarbeid med næringslivet og andre.

Eg håpar at de vil hjelpa til med å få dette prosjektet på plass så snart som mogleg slik at me kan markedsføra det mot skular i lokalmiljøet så fort som mogleg.

mvh

Lars Kallevik
-prosjektleder TERS1-

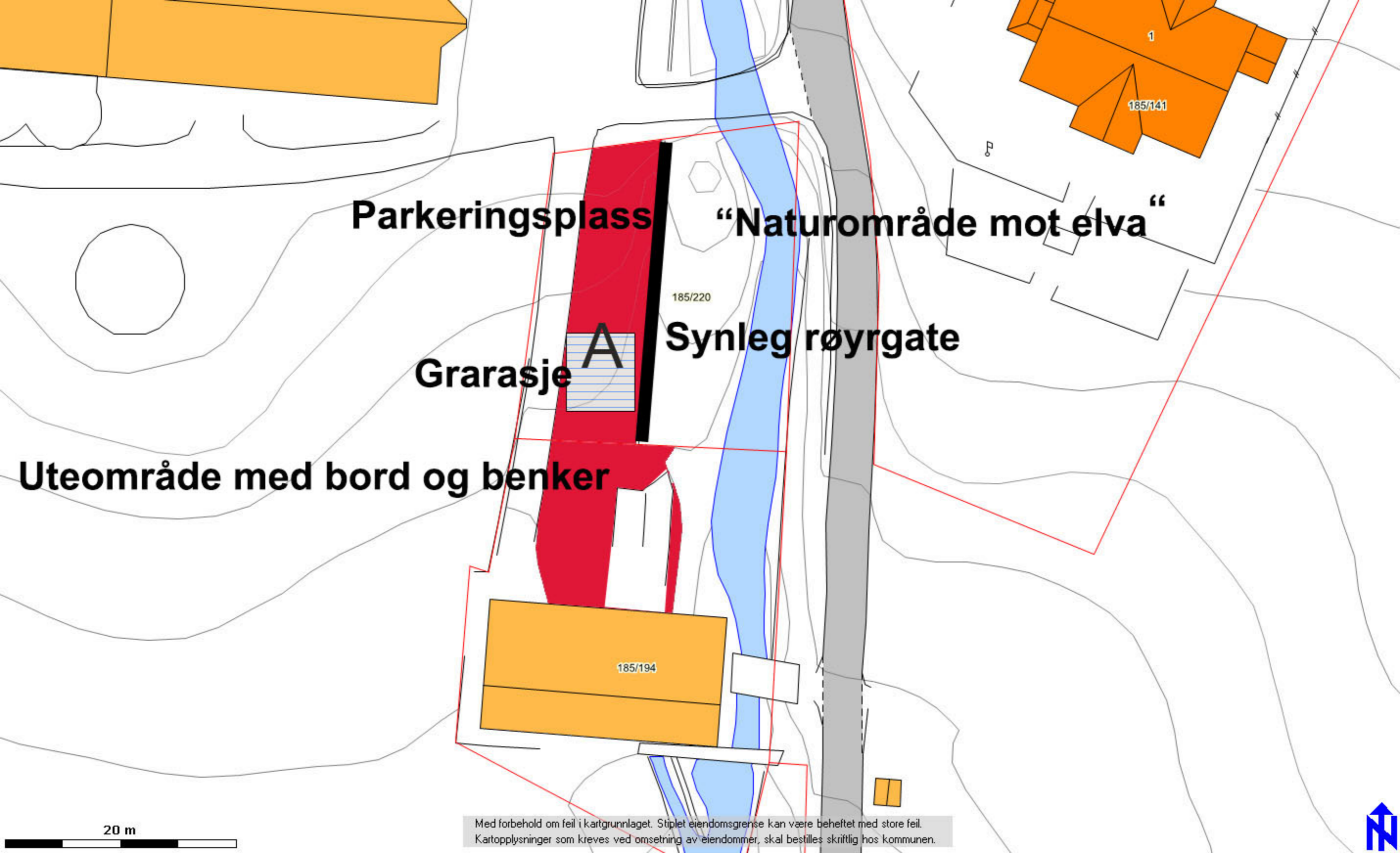

Parkeringsplass

“Naturområde mot elva”

Grarasje

A

Synleg røyrgate

Uteområde med bord og benker

20 m

Med forbehold om feil i kartgrunnlaget. Stiplet eiendomsgrense kan være beheftet med store feil. Kartopplysninger som kreves ved omsetning av eiendommer, skal bestilles skriftlig hos kommunen.



Hordaland Fylkeskommune
v/ Lars Kallevik



Vår ref:	Vår dato:	Dykkar ref:	Dykkar dato:
S. Flatebø	03.02.14	L. Kallevik	03.02.14

Viser til førespurnad om garasje på Valen Gard
Vi har etter enkle teikningar komen fram til følgjande pris.

Garasje levert Kr 95. 000,- inkl. mva

Tilbodet er gyldig i 60 dager.

Følgjande er teke med:

Yttervegg i Leca:

20 cm Leca blokk, med fugearmering i anna kvart skift. (såle ikkje medteke)

20 cm u- blokk i øverste skift inkl. 2 stk ø 10mm armering.

Yttervegg i tre:

36 x 98mm reisverk, asfaltplater, 23 x 48mm veggketer, 19 x 148mm d/f grunna bordkledning.

Takkonstruksjon:

Prefabrikkerte pulttakstolar m/ snølast 2,0 kN/m²

3mm sutaksplater, 23x 48mm reker, 36 x 68mm takketer.

Plannja ståltak svart lengde 4,0 + 3,5m.

Vindu/ dør / port:

2 stk 110 x 60 cm vindu, topphengsla,
1 stk 100 x 210 cm garasjedør i stål. Inkl. dørdridar (Grandal GTL)
2 stk 250 x 210 garasjeport i stål. (Grandal GTL)
2 stk portopnar, Gm 800 K 230

Vindu, dør, port vert levert kvitmalt frå fabrikk.

Diverse som er medteke:

Festemidler, bygningsbeslag, fugemasser, tetteskum.
Transport av byggevarer (må vere framkomeleg med lastebil)
Arbeid med teikningsmateriell.
Arbeid med byggesøknad til kommune.

Ikkje med:

Murermørtel / betong til montering/ pussing av Leca yttervegg.

Vonar De finn oppsettet tilfredsstillande

Med helsing

Teigen Bygg & Trelast AS

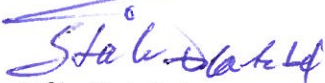

Ståle Flatebø

E-post stale.flatebo@teigen.byggern.no

Tlf 53 47 59 18

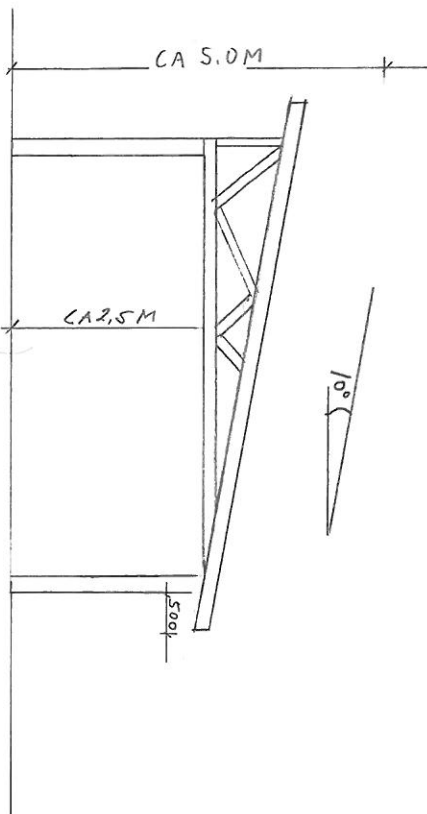
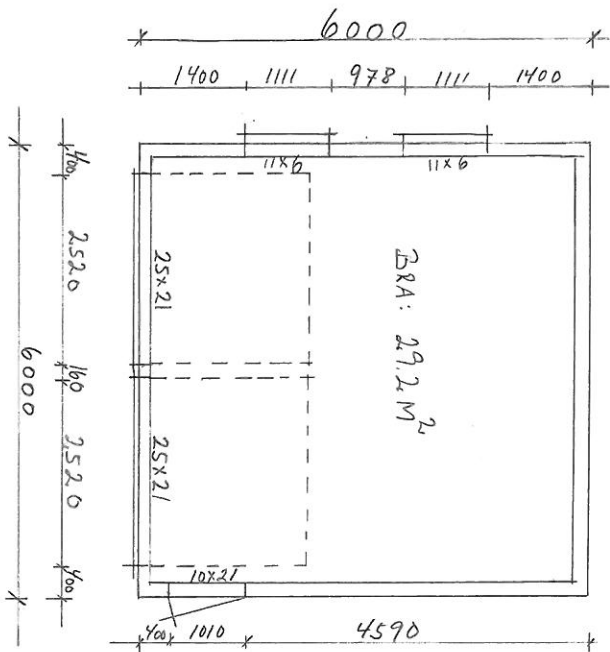

BYGGEREN
TEIGEN
 Teigen Bygg & Trelast AS
 Opsangervegen 18 - 5460 Husnes
 Tlf: 53 47 59 10 Fax: 53 47 11 18

BYGGEREN
TEIGEN
 Teigen Bygg & Trelast AS
 Opsangervegen 18 - 5460 Husnes
 Tlf: 53 47 59 10 Fax: 53 47 11 18

2 ev 01.02.14 TÅLVINKEL	
GARASJE	15/1-14
PLAN, SNITT	1:100
HORDALAND FYLKE SKOMMUNE	SK
VALEN GARD	185/220

BYGGEREN

TEIGEN

Teigen Bygg & Trelast AS
 Opsangervegen 18 - 5460 Hustnes
 Tlf.: 53 47 59 10 Fax: 53 47 11 18

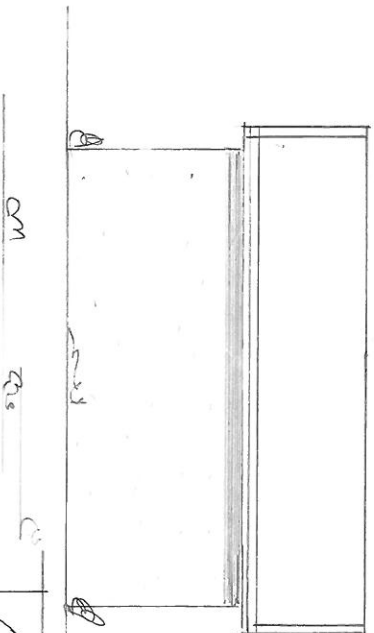
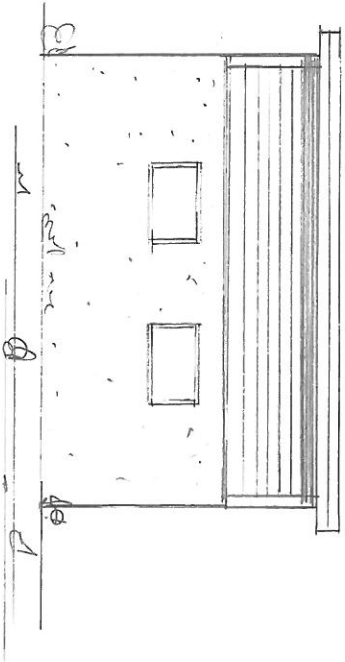
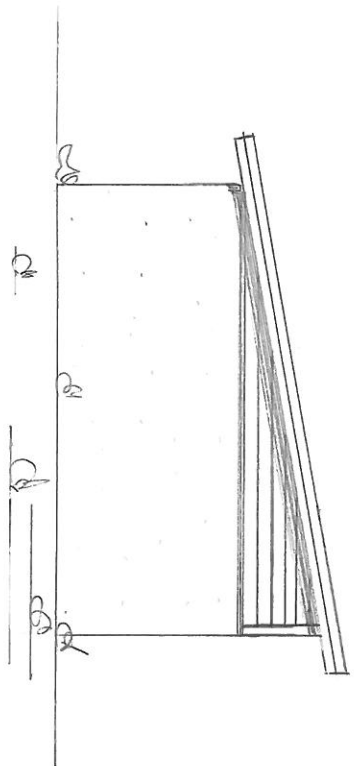
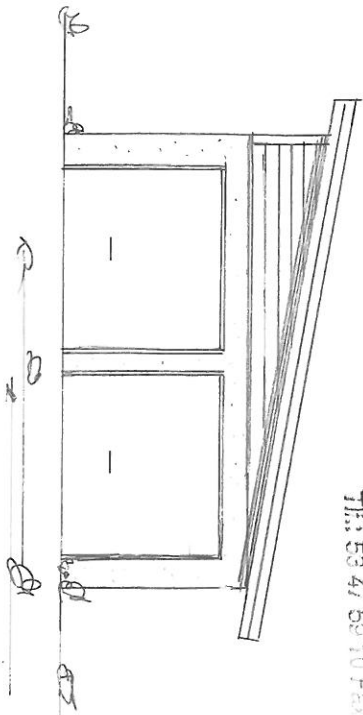

BYGGEREN
TEIGEN
 Teigen Bygg & Trelast AS
 Opsangervegen 18 - 5460 Hustnes
 Tlf.: 53 47 59 10 Fax: 53 47 11 18

Rev 01.02.14 TAKVINKEL

GARASJE	1:100
FASADAR	1/6/1-14
HORDALAND FYLKESKOMMUNE	57
VALEN GARD	185/220



Rekneskap HFK								
		2 009	2 010	2 011	2012	2013		
Avd.øK/Prosjekter: 67982 KVV, Ters								
Artnr.	Konto / Kto.sam.dr. / Kto.sam.dr.							
Kostnader:								
							Sum:	
A	10 111	Faste stillingar, statleg av	108 204	276 463	301 757	303 262	189 548	1 179 234
a	10 560	Funksjonstillegg					8 925	8 925
A	10 590	Kjøpte tjenester, lønn			5 350			5 350
A	10 330	Engasjement	8 955	1 074				10 029
A	10 970	Statens pensjonskasse, premi	12 552	36 797	37 402	38 773	14 928	140 452
A	10 980	Personalforsikringar	78	402	83	213	394	1 170
A	10 990	Arbeidsgjevaravgift	17 032	43 487	45 537	46 847	19 979	172 882
Lønn og sosiale utgifter			146 821	358 223	390 129	389 095	233 774	1 518 042
* Lønn og sosiale utgifter			146 821	358 223	390 129	389 095	233 774	1 284 268
								0
								0
A	11 010	Kontor og datarekvisita	238		379	0	408	1 025
B	11 051	Forbruksvarer undervisning	0	3 733	1 775	4 387	53 504	63 399
B	11 057	Kjøp av bøker til elevar/sku	900	2 318	0	0		3 218
B	11 150	Beverting/ Matvarer		9 987	3 455	3 706		17 148
B	11 224	Ekskursjonar		168	0	0	4 278	4 446
E	11 221	Velferdstiltak		0		0	16 000	16 000
B	11 231	Møteutgifter		23 980	0	0		23 980
A	11 300	Kommunikasjon/telefon	4 047	1 525	12 697	20 250	6 133	44 652
G	11 401	Gåver		720		500	0	1 220
F	11 402	Informasjonsmaterieil			10 936	7 826	0	18 762
E	11 500	Kurs / kompetanseheving	12 296	28 075	21 483	16 311	27 150	105 315
G	11 600	Bilgodtgjersle, oppgaveplikt		2 132	857	219	0	3 208
G	11 690	Honorar, sjølvstendig næringsdrivende			38 800	24 800		63 600
C	11 610	Kostgodtgjersle, oppgaveplikt		12 856	11 618	580	1 200	26 254
E	11 700	Reiseutgifter, ikkje oppgave	8 773	51 264	11 190	29 287	132 770	233 284
B	11 705	Drift bil/båt/maskin				387		387
C	11 711	Reiseutgifter ekskursjoner	7 745	66 311	67 210	82 627		223 893
B	11 951	Lisensar IT		2 000				2 000
C	12 000	Inventar og utstyr				8 179	53 599	61 778
C	12 010	Utstyr	6 798	448 691	206 166	124 994	114 608	901 257
A	12 012	IT-utstyr	12 751	4 312		0	18 109	35 172
D	11 800	Elektrisk energi, byggestraum				0	5 960	5 960
D	12 780	Kjøpte tenester	30 970	46 150	135 912	421 915	115 886	750 833
Kj.varer/tjen.ikke kom.tj.p			84 518	704 222	522 478	745 968	549 605	2 606 791
* Kj.varer/tjen.ikke kom.tj.			84 518	704 222	522 478	745 968	549 605	2 057 186
C	14 500	Overføring til kommunar	7 000	30 000	0	0	0	37 000
Overføringsutg./ikke kom.			7 000	30 000	0	0	0	37 000
* Overføringsutg./ikke kom.			7 000	30 000	0	0	0	37 000
SUM Kostnader:			238 339	1 092 445	912 607	1 135 063	783 379	4 161 833
Inntekter:								
	17 101	Refusjon sjukelønn		5 863	0			5 863
	17 105	Refusjon feriepenger,sjukelønn		732	0			732
	17 290	Kompensert mva.driftsreknesk	9 171	118 189	58 471	52 053	96 020	333 904
	17 900	Internsal (Kompensasjonsmidler)	1 950 000	1 750 000	500 000			4 200 000
SUM Inntekter:			1 959 171	1 868 921	558 471	52 053	96 020	4 534 636
"Overskudd" :			1 720 832	776 476	-354 136	-1 083 010	-687 359	372 803