

4

Nedkvitne Per Steinar

Fra: Jarle Landa <jarle.landa@knett.no>
Sendt: 2. mars 2015 22:40
Til: Nedkvitne Per Steinar
Emne: Ref. 2015/022744-002
Vedlegg: Parkeringsalternativ.pdf

Hei Per Steinar

Ref. tlf samtale idag.

Har teikna forslag slik eg ser for meg parkeringa, har også lagt ved nokre bilete som visar dagens situasjon.

Kom gjerne med kommentarar.

Mvh
Jarle Landa

Denne e-posten er fri for virus og uønsket programvare fordi avast! Antivirusbeskyttelse er aktiv.
<http://www.avast.com>

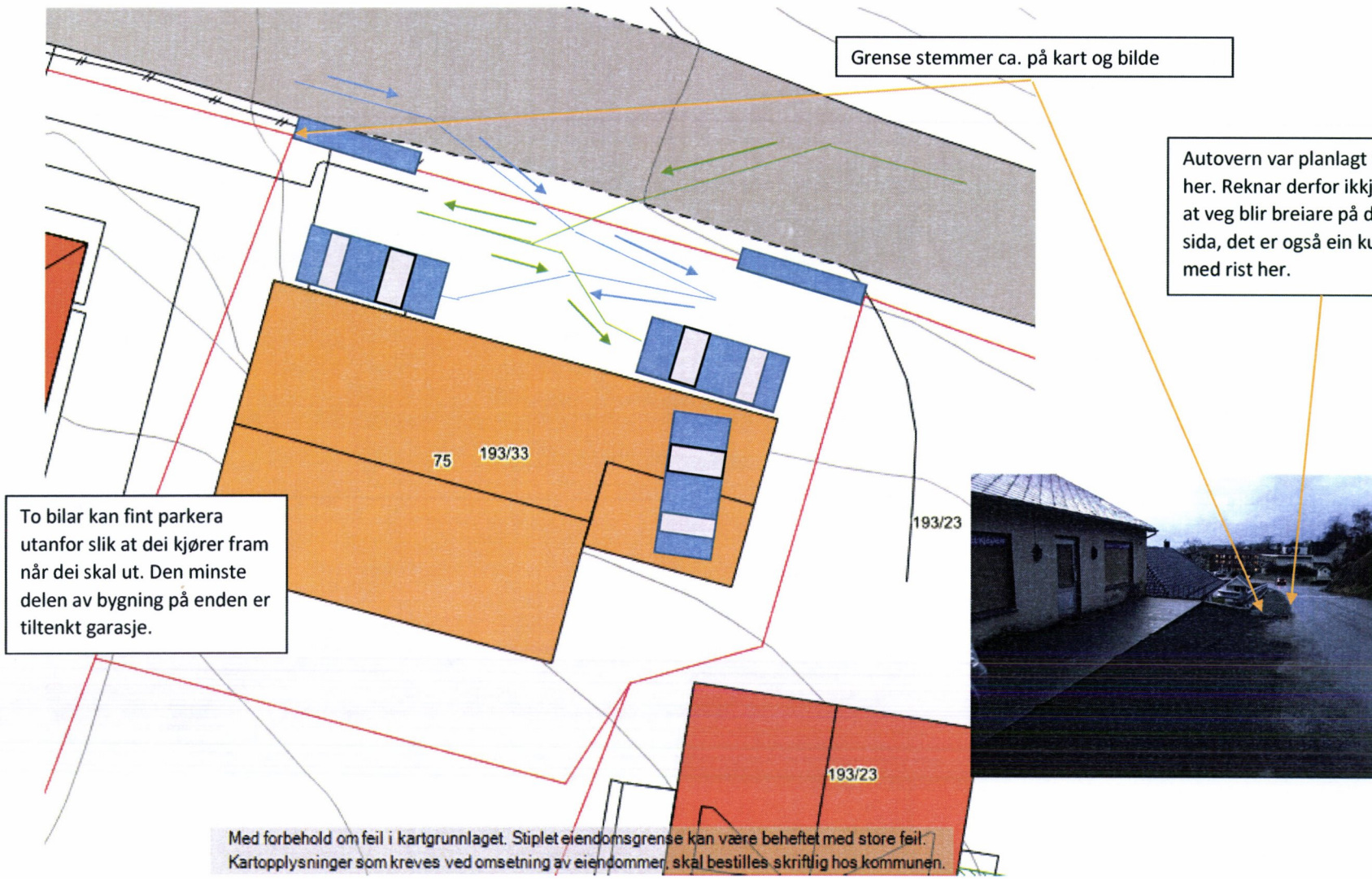

Grense stemmer ca. på kart og bilde

Autovern var planlagt satt her. Reknar derfor ikkje med at veg blir breiare på denne sida, det er også ein kumme med rist her.

To bilar kan fint parkera utanfor slik at dei kjører fram når dei skal ut. Den minste delen av bygning på enden er tiltenkt garasje.

Med forbehold om feil i kartgrunnlaget. Stiplet eiendomsgrense kan være beheftet med store feil. Kartopplysninger som kreves ved omsetning av eiendommer, skal bestilles skriftlig hos kommunen.



Høgspenkabel er gravd ned her langs veg.

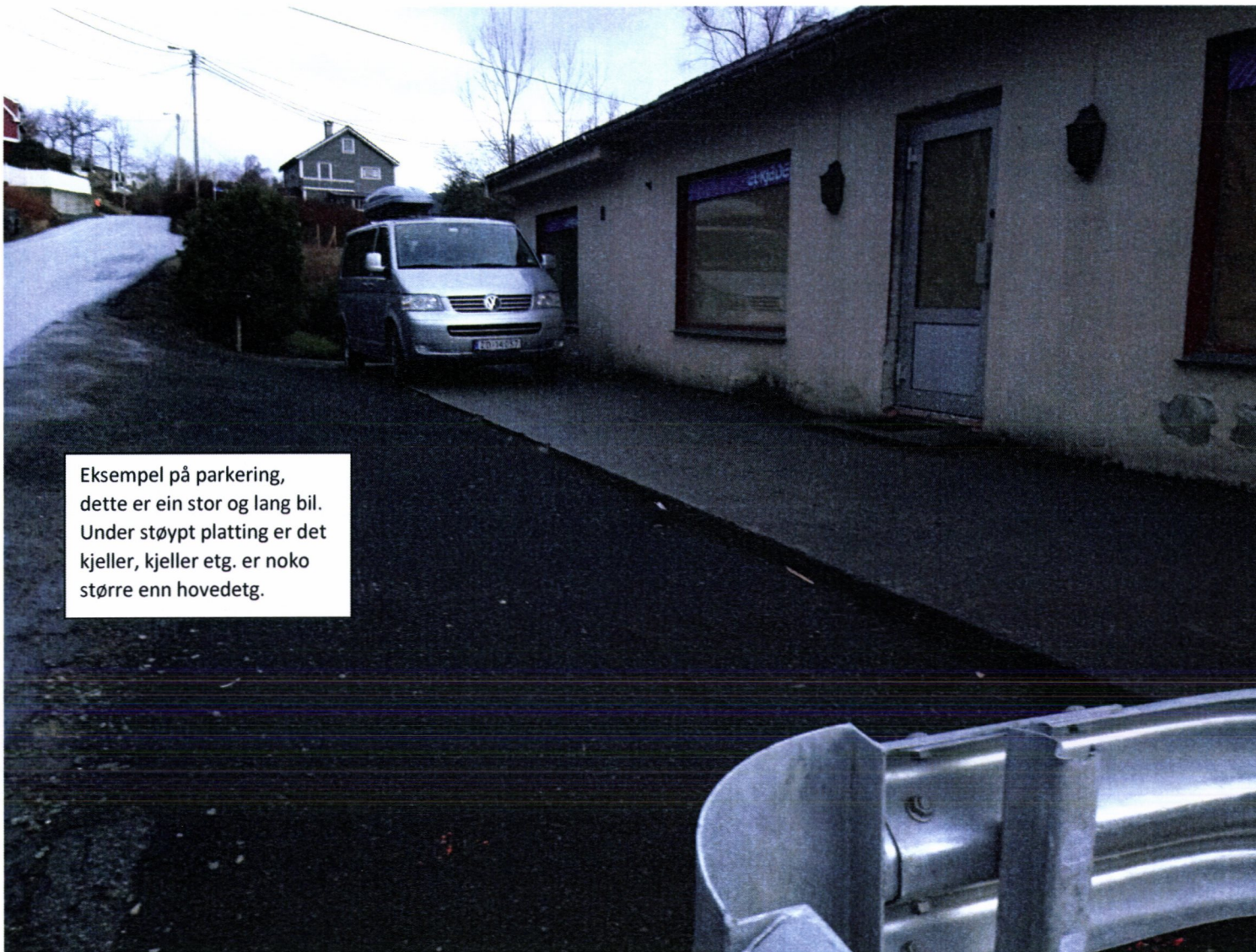

Eksempel på parkering,
dette er ein stor og lang bil.
Under støypt plating er det
kjeller, kjeller etg. er noko
større enn hovedetg.