

Fra: Instanes Reidun Margreta (reidun.instanes@vegvesen.no)
Sendt: 18.09.2015 09:59:14
Til: Sigurdson, Marit; Karen Louise Nybø; Ebrahimi Mahmoud
Kopi:

Emne: SV: Tellepunkt for syklistar, kart
Vedlegg: image002.jpg;image003.png

Hei

Tusen takk for innspel.

Me tek det med oss i vidare vurdering.

Reidun

Fra: Sigurdson, Marit [mailto:Marit.Sigurdson@fjell.kommune.no]
Sendt: 18. september 2015 08:53
Til: Instanes Reidun Margreta <reidun.instanes@vegvesen.no>; Karen Louise Nybø <Karen.Louise.Nybo@hfk.no>
Emne: SV: Tellepunkt for syklistar, kart

Hei igjen.

Tellepunktet i Foldnesvegen er vi einige om at er ein hensiktsmessig plassering. Punktet vil registrera syklistar til og frå nordre delar av Litlesotra, eit område med relativt store bustadområde, skule og barnehage. Punktet vil også registrere syklistar til å frå offentlige arbeidsplassar og tenestetilbod, samt næringsområdet på Skjenet. Syklistar som kjem frå Hjelteryggen via turvegen i Foldnesmarka vil også bli registrert. Syklistar som kjem forbi dette punktet skal eller har vore innom sentrum.

Når det kjem til tellepunktet ved Liljevatnet skule så har vi meir lyst til å prioritere Ågotnes. På Ågotnes veit vi lite om sykkelbruken, men vi veit at det er ein del syklistar. Vi skal forhåpentligvis utarbeide ein mobilitetsplan for Ågotnes innan få år, så det hadde vore veldig interessant å visst meir om sykkelbruk og sykkelmønster i området. Er det mogleg å få satt opp teljaren på punktet vist på kartet under? Alternativt ønskjer vi at teljaren blir plassert nærmare RV 555 enn ved Liljevatnet skule. Sjå kart nr 2 under.

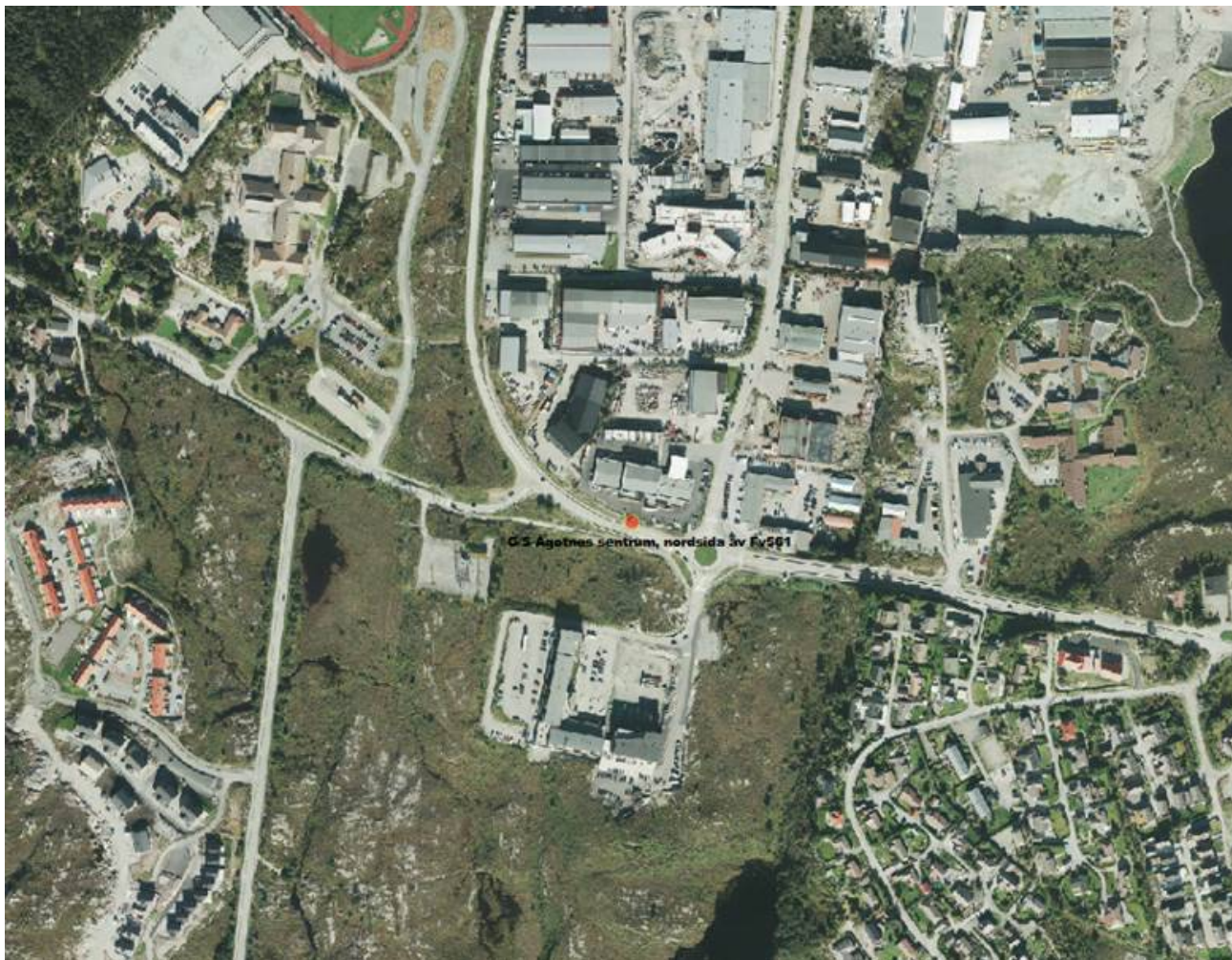

Med venleg helsing

Marit Selberg Sigurdson
Planleggar, Plan- og utbygging
Fjell kommune
Tlf: 55097373

Fra: Instanes Reidun Margreta [<mailto:reidun.instanes@vegvesen.no>]

Sendt: 15. september 2015 14:54

Til: Karen Louise Nybø; Sigurdson, Marit; Sverre.Jokstad@askoy.kommune.no

Emne: VS: Tellepunkt for syklistar, kart

Hei

Statens vegvesen har i dag vært på befaring og vurdert mulig plassering av nye tellepunkt på Askøy og Fjell. Punktene er valgt ut med hensyn til mulighet for tilkobling til strøm, (ikke veilys siden de er uten strøm på dagen) samt hvor interessante data en kan hente ut.

Vi vil nå innhente prisoverslag på et til to punkt i hver av kommunene. (Fjell og Askøy).

Kom gjerne med innspill.

Mvh

Reidun M. Instanes

Statens vegvesen, region vest