

Prognose for elevtalsutvikling i Hordaland fylke

SSB sine alternativ for høg nasjonal vekst (HHMH), middels nasjonal vekst (MMMM) og låg nasjonal vekst (LLML) 2014

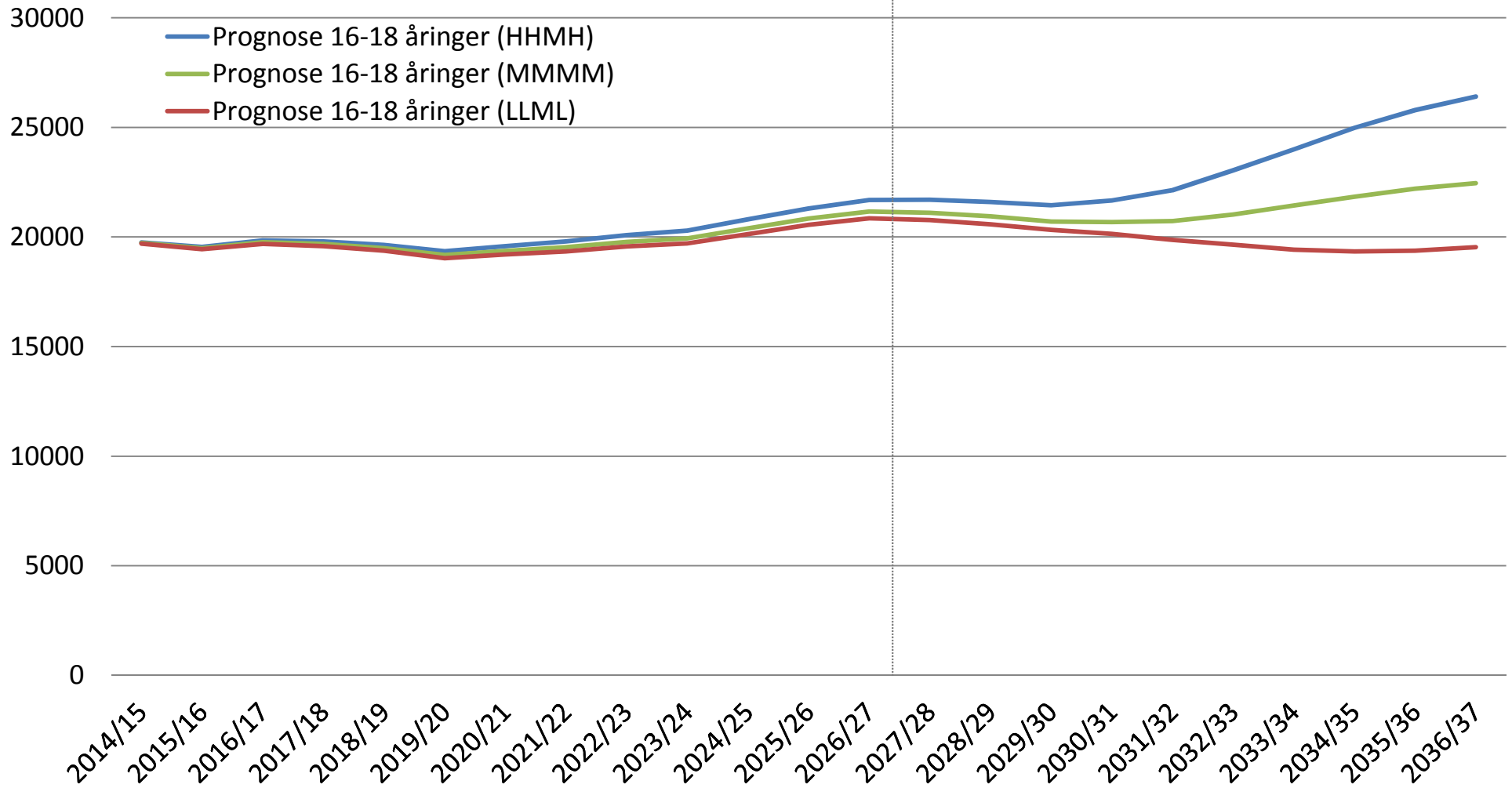

Prognose for elevtalsutvikling i region Stor Bergen

SSB sitt alternativ for middels nasjonal vekst (MMMM) justert for reisemønster 2014

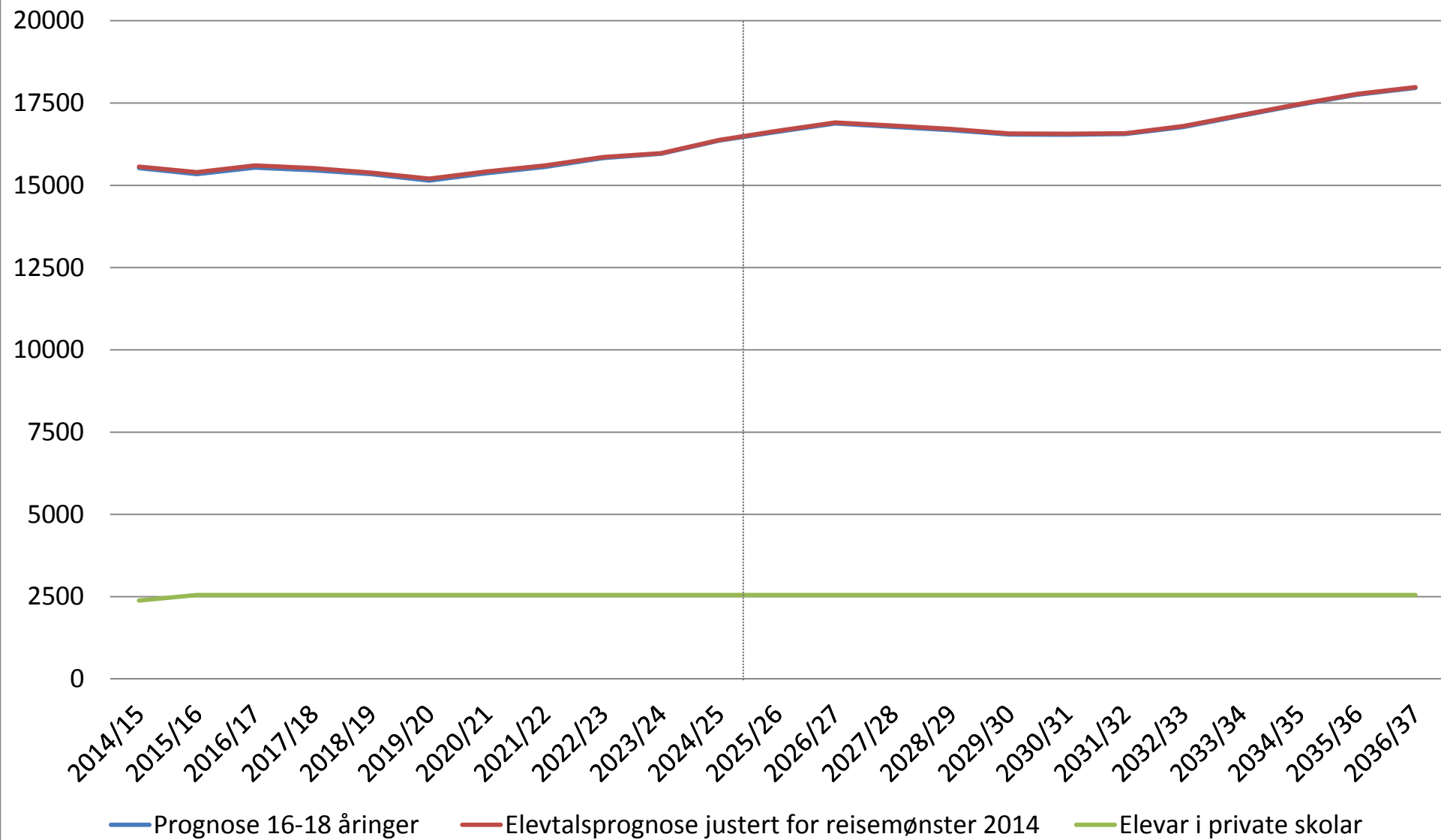

Prognose for elevtalsutvikling i region Nord

SSB sitt alternativ for middels nasjonal vekst (MMMM) justert for reisemønster 2014

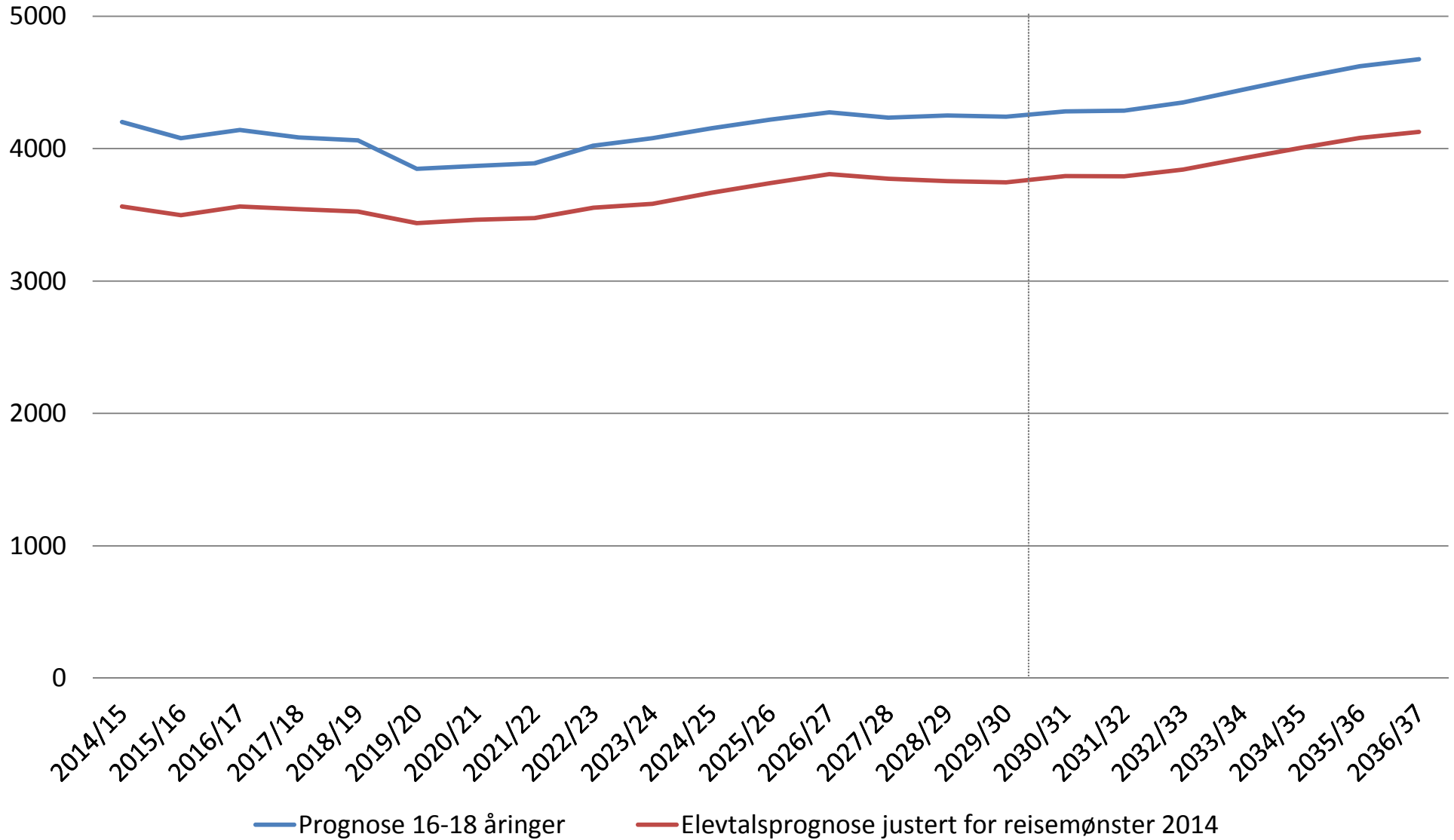

Prognose for elevtalsutvikling i region Sentrum

SSB sitt alternativ for middels nasjonal vekst (MMMM) justert for reisemønster 2014

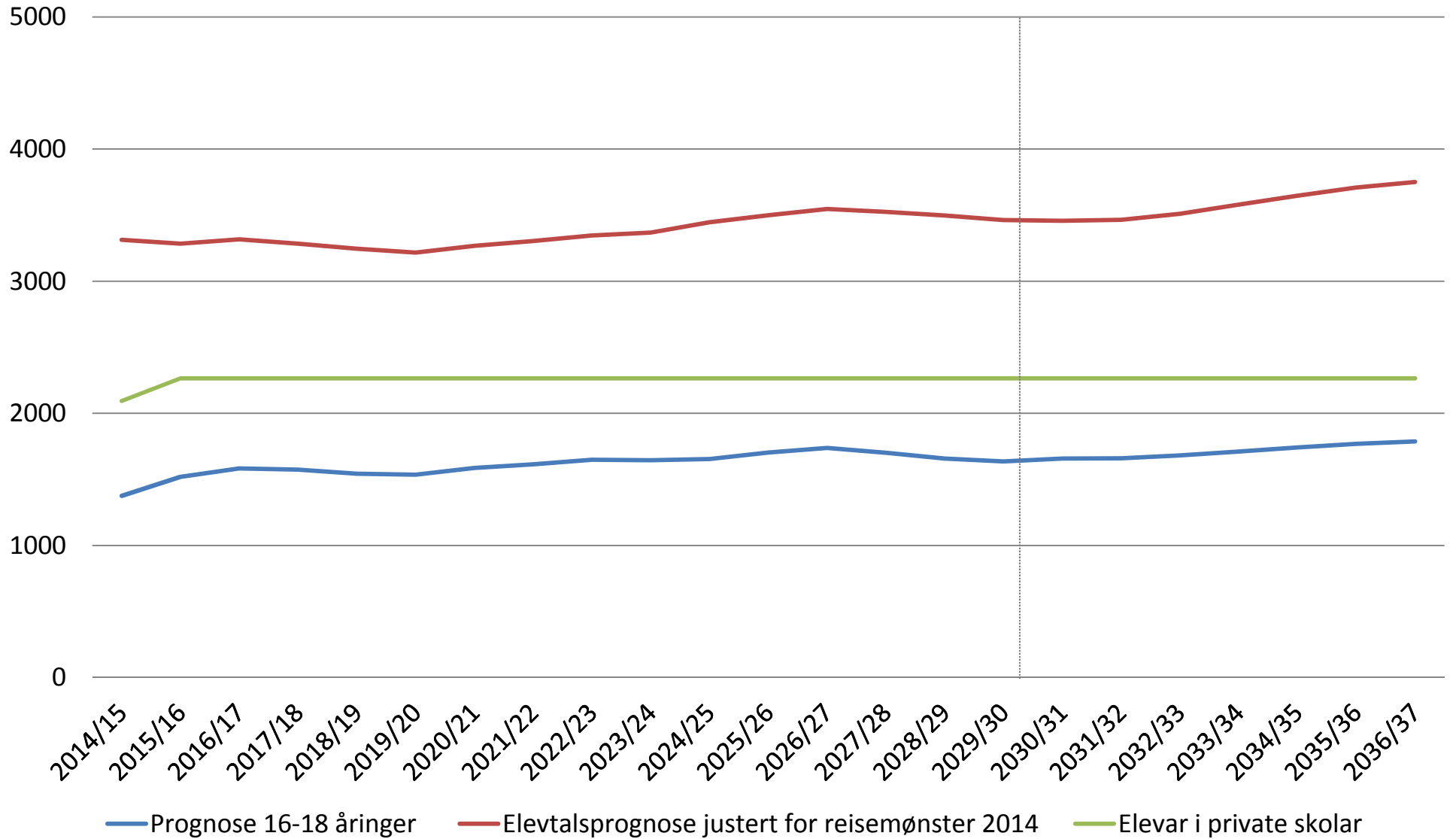

Prognose for elevtalsutvikling i region Sør

SSB sitt alternativ for middels nasjonal vekst (MMMM) justert for reisemønster 2014



Prognose for elevtalsutvikling i region Vest

SSB sitt alternativ for middels nasjonal vekst (MMMM) justert for reisemønster 2014

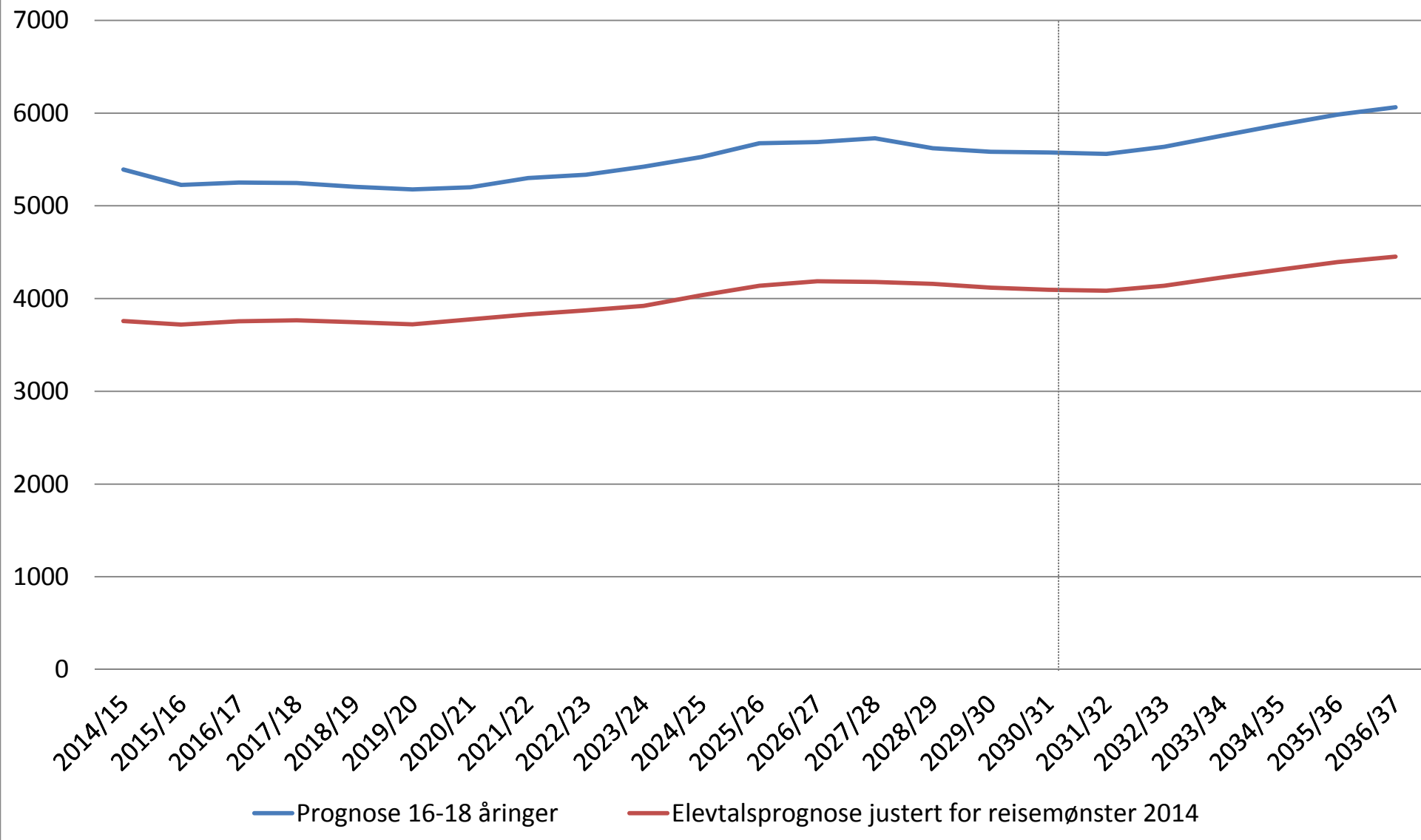

Prognose for elevtalsutvikling i region Sunnhordland

SSB sitt alternativ for middels nasjonal vekst (MMMM) justert for reisemønster 2014

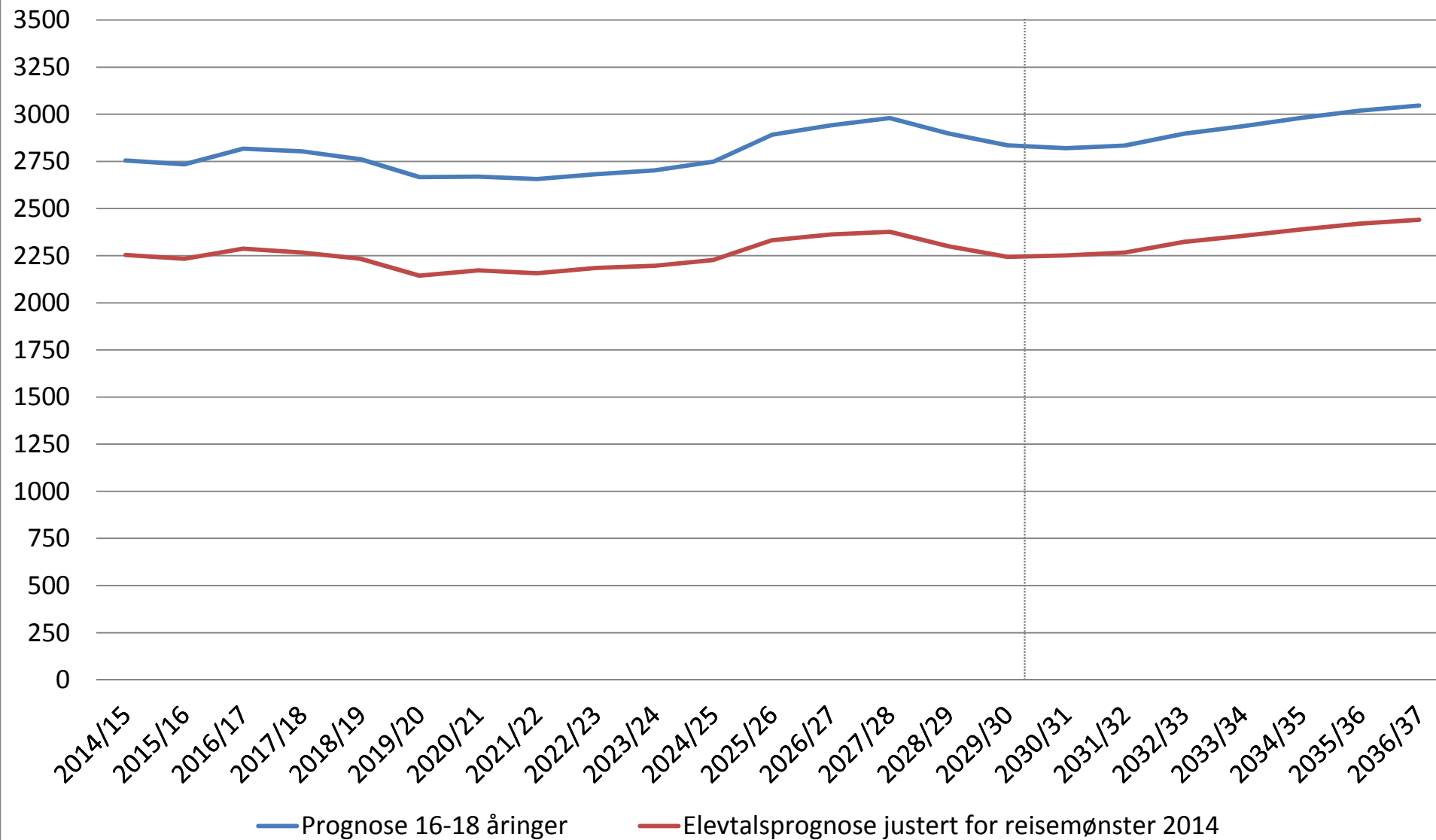

Prognose for elevtalsutvikling i region Voss-Hardanger

SSB sitt alternativ for middels nasjonal vekst (MMMM) justert for reisemønster 2014

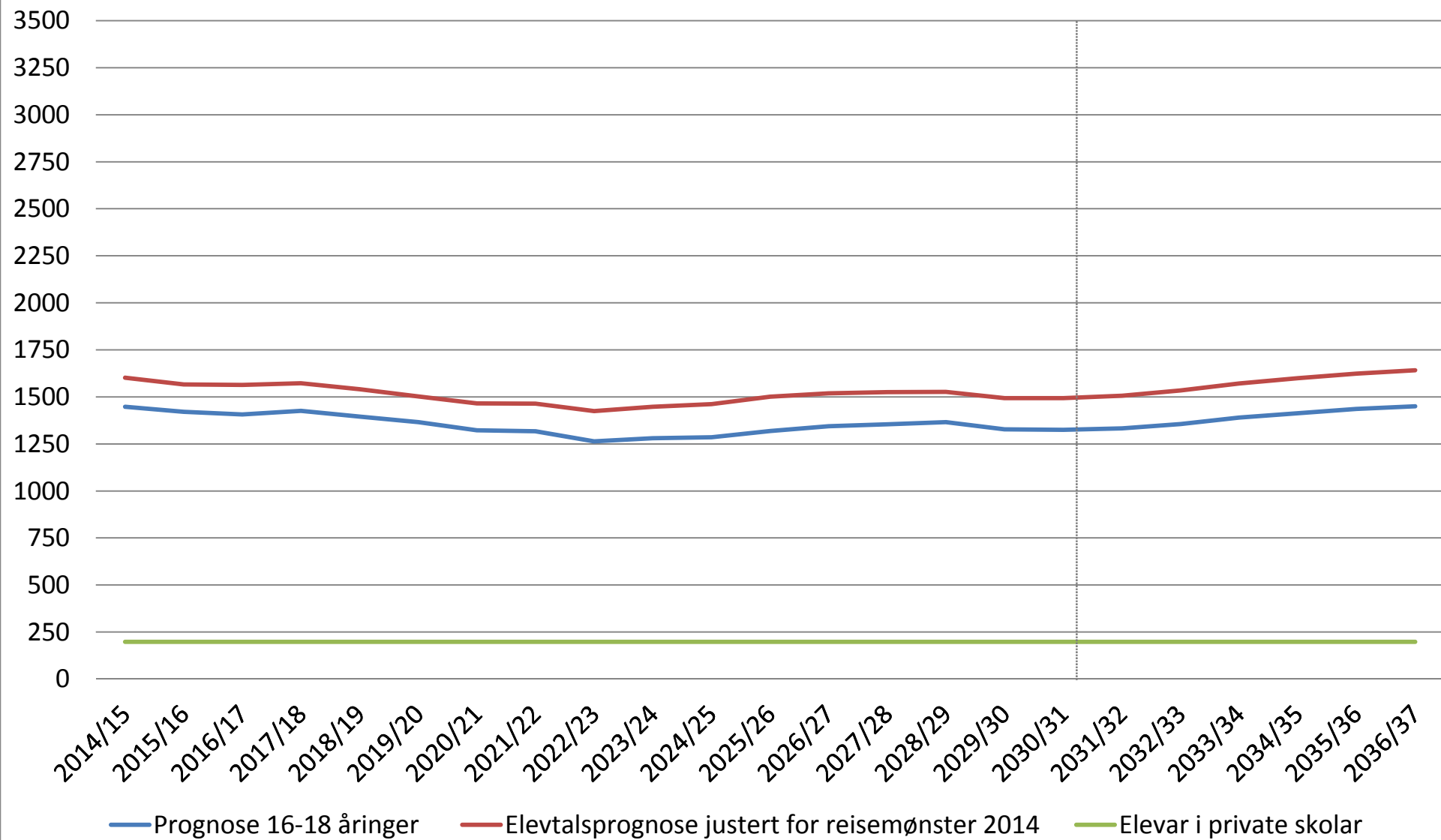

Elevtallsprognoser regionar i Hordaland 2013/14-2039/40

Grunnlag for dimensjonering av framtidig utdanningstilbod.

Grunnlagstall: SSB folketallsprognose (www.ssb.no). Hentet 19.11.2014.

Kilde reisejustert prognose: SSB, alternativ for middels nasjonal vekst (MMMM). Fordeling av elever i bydeler i Bergen kommune er basert på fordeling i Bergen kommune sin prognose fra høsten 2014.

Prognose for elevtallsutvikling Hordaland, justert for reise-mønster 2014

År	2014/15	2015/16	2016/17	2017/18	2018/19	2019/20	2020/21	2021/22	2022/23	2023/24	2024/25	2025/26	2026/27	2027/28	2028/29	2029/30	2030/31	2031/32	2032/33	2033/34	2034/35	2035/36	2036/37	
Prognose 16-18 åringer (HHMH)	19754	19544	19848	19796	19641	19357	19584	19800	20088	20296	20804	21299	21690	21701	21599	21442	21667	22132	23035	23993	24972	25782	26402	
Prognose 16-18 åringer (LLML)	19700	19441	19688	19583	19372	19036	19201	19345	19568	19705	20134	20550	20849	20773	20580	20326	20147	19868	19655	19426	19336	19371	19534	
Prognose 16-18 åringer (MMMM)	19727	19492	19763	19683	19495	19178	19361	19532	19776	19940	20396	20836	21161	21109	20939	20706	20683	20726	21023	21438	21839	22207	22456	
Elevtallsprognose justert for reise-mønster 2014	19423	19196	19451	19360	19160	18845	19055	19223	19463	19616	20065	20482	20792	20714	20538	20306	20309	20356	20654	21062	21455	21817	22061	
Elevar i offentlege skolar	16717	16717	16717	16717	16717	16717	16717	16717	16717	16717	16717	16717	16717	16717	16717	16717	16717	16717	16717	16717	16717	16717	16717	
Elevar i private skolar	2580	2750	2750	2750	2750	2750	2750	2750	2750	2750	2750	2750	2750	2750	2750	2750	2750	2750	2750	2750	2750	2750	2750	2750
16-åringer	6242	6333	6559	6164	6151	6249	6382	6313	6492	6530	6761	6912	6840	6680	6743	6609	6688	6792	6910	7094	7187	7268	7339	
17-åringer	6394	6346	6435	6651	6256	6238	6336	6472	6401	6583	6619	6850	7001	6929	6767	6829	6693	6772	6874	6996	7178	7273	7352	
18-åringer	6787	6517	6457	6545	6753	6358	6337	6438	6570	6503	6685	6720	6951	7105	7028	6868	6928	6792	6870	6972	7090	7276	7370	

Prognose for elevtallsutvikling i region Stor-Bergen, SSB MMMM justert for reise-mønster 2014

År	2014/15	2015/16	2016/17	2017/18	2018/19	2019/20	2020/21	2021/22	2022/23	2023/24	2024/25	2025/26	2026/27	2027/28	2028/29	2029/30	2030/31	2031/32	2032/33	2033/34	2034/35	2035/36	2036/37
Prognose 16-18 åringer	15525	15337	15540	15454	15337	15144	15370	15560	15829	15958	16362	16625	16876	16775	16675	16542	16538	16558	16769	17111	17445	17752	17960
Elevtallsprognose justert for reise-mønster 2014	15567	15397	15601	15521	15386	15199	15418	15602	15854	15972	16377	16649	16911	16813	16712	16569	16564	16583	16797	17136	17467	17773	17980
Elevar i offentlege skolar	13015	13015	13015	13015	13015	13015	13015	13015	13015	13015	13015	13015	13015	13015	13015	13015	13015	13015	13015	13015	13015	13015	13015
Elevar i private skolar	2382	2552	2552	2552	2552	2552	2552	2552	2552	2552	2552	2552	2552	2552	2552	2552	2552	2552	2552	2552	2552	2552	2552
16-åringer	4993	5046	5222	4923	4925	5044	5148	5108	5299	5265	5514	5569	5526	5410	5474	5386	5410	5498	5597	5749	5828	5899	5957
17-åringer	5117	5103	5154	5322	5024	5020	5139	5244	5202	5393	5360	5608	5667	5622	5504	5567	5477	5501	5589	5690	5842	5922	5991
18-åringer	5457	5248	5225	5276	5437	5135	5131	5250	5353	5314	5503	5472	5718	5781	5734	5616	5677	5584	5611	5697	5797	5952	6032

Prognose for elevtallsutvikling i region nord, justert for reise-mønster 2014

År	2014/15	2015/16	2016/17	2017/18	2018/19	2019/20	2020/21	2021/22	2022/23	2023/24	2024/25	2025/26	2026/27	2027/28	2028/29	2029/30	2030/31	2031/32	2032/33	2033/34	2034/35	2035/36	2036/37
Prognose 16-18 åringer	4201	4080	4141	4084	4062	3847	3870	3890	4023	4080	4154	4220	4274	4234	4250	4241	4281	4287	4349	4444	4537	4622	4675
Elevtallsprognose justert for reise-mønster 2014	3563	3498	3564	3543	3524	3438	3462	3475	3554	3583	3668	3740	3807	3772	3755	3745	3793	3843	3926	4007	4081	4127	4127
Elevar i offentlege skolar	3081	3081	3081	3081	3081	3081	3081	3081	3081	3081	3081	3081	3081	3081	3081	3081	3081	3081	3081	3081	3081	3081	3081
Elevar i private skolar	0	0	0	0	0	0	0	0	0	0	0	0	0	0	0	0	0	0	0	0	0	0	0
16-åringer	1137	1146	1222	1118	1133	1136	1144	1144	1212	1175	1232	1283	1242	1194	1268	1236	1242	1265	1289	1326	1346	1363	1376
17-åringer	1171	1158	1163	1240	1135	1150	1152	1160	1161	1228	1190	1246	1299	1259	1210	1282	1251	1258	1278	1304	1340	1361	1376
18-åringer	1255	1194	1179	1185	1256	1152	1166	1171	1181	1180	1246	1211	1266	1319	1277	1227	1300	1268	1276	1296	1321	1357	1375

Prognose for elevtallsutvikling i region sentrum, justert for reise-mønster 2014

År	2014/15	2015/16	2016/17	2017/18	2018/19	2019/20	2020/21	2021/22	2022/23	2023/24	2024/25	2025/26	2026/27	2027/28	2028/29	2029/30	2030/31	2031/32	2032/33	2033/34	2034/35	2035/36	2036/37
Prognose 16-18 åringer	1374	1518	1583	1573	1542	1535	1587	1613	1648	1644	1653	1703	1737	1702	1658	1635	1657	1660	1681	1711	1742	1769	1787
Elevtallsprognose justert for reise-mønster 2014	3314	3285	3317	3285	3245	3216	3267	3305	3346	3368	3446	3500	3546	3525	3497	3463	3457	3464	3511	3580	3647	3709	3751
Elevar i offentlege skolar	2748	2748	2748	2748	2748	2748	2748	2748	2748	2748	2748	2748	2748	2748	2748	2748	2748	2748	2748	2748	2748	2748	2748
Elevar i private skolar	2094	2264	2264	2264	2264	2264	2264	2264	2264	2264	2264	2264	2264	2264	2264	2264	2264	2264	2264	2264	2264	2264	2264
16-åringer	1059	1071	1093	1029	1035	1065	1083	1073	1106	1104	1150	1160	1149	1129	1132	1115	1124	1141	1161	1192	1208	1222	1233
17-åringer	1089	1089	1101	1121	1056	1062	1091	1110	1099	1133	1131	1177	1188	1175	1156	1159	1141	1150	1168	1188	1219	1235	1249
18-åringer	1166	1125	1123	1135	1154	1089	1093	1122	1141	1131	1165	1163	1209	1221	1209	1189	1192	1173	1182	1200	1220	1252	1269

Prognose for elevtallsutvikling i region Sør, justert for reise-mønster 2014

År	2014/15	2015/16	2016/17	2017/18	2018/19	2019/20	2020/21	2021/22	2022/23	2023/24	2024/25	2025/26	2026/27	2027/28	2028/29	2029/30	2030/31	2031/32	2032/33	2033/34	2034/35	2035/36	2036/37
Prognose 16-18 åringer	4557	4514	4564	4551	4528	4585	4712	4757	4822	4811	5027	5026	5176	5111	5146	5084	5025	5050	5103	5198	5292	5377	5435
Elevtallsprognose justert for reise-mønster 2014	4931	4895	4965	4928	4871	4914	4992	5081	5100	5228	5270	5371	5302	5242	5219	5244	5305	5402	5500	5589	5650	5650	5650
Elevar i offentlege skolar	4183	4183	4183	4183	4183	4183	4183	4183	4183	4183	4183	4183	4183	4183	4183	4183	4183	4183	4183	4183	4183	4183	4183
Elevar i private skolar	211	211	211	211	211	211	211	211	211	211	211	211	211	211	211	211	211	211	211	211	211	211	211
16-åringer	1573	1607	1642	1543	1551	1600	1637	1629	1691	1652	1759	1729	1754	1720	1698	1693	1700	1725	1754	1798	1820	1840	1858
17-åringer	1613	1619	1653	1682	1586	1588	1640	1676	1668	1731	1692	1800	1771	1796	1760	1739	1732	1739	1764	1793	1838	1861	1881
18-åringer	1745	1669	1670	1703	1734	1635	1637	1687	1722	1717	1777	1741	1846	1821	1844	1810	1787	1780	1787	1811	1842	1888	1911

Prognose for elevtallsutvikling i region vest, justert for reise-mønster 2014

Framskrevet folkemengde, etter region, alder, alternativ, tid og statistikkvariabel

		År	2013/14	2014/15	2015/16	2016/17	2017/18	2018/19	2019/20
12 Hordaland	16 år	Høy nasjonal v	6373	6359	6450	6689	6318	6308	6409
	17 år	Høy nasjonal v	6771	6491	6472	6561	6793	6424	6410
	18 år	Høy nasjonal v	6520	6904	6622	6598	6685	6909	6538
		Høy nasjonal v	19664	19754	19544	19848	19796	19641	19357
	16 år	Middels nasjo	6373	6353	6433	6664	6283	6263	6354
	17 år	Middels nasjo	6771	6481	6456	6534	6756	6375	6349
	18 år	Middels nasjo	6520	6893	6603	6565	6644	6857	6475
		Middels nasjo	19664	19727	19492	19763	19683	19495	19178
	16 år	Lav nasjonal v	6373	6344	6420	6641	6252	6223	6305
	17 år	Lav nasjonal v	6771	6473	6438	6508	6723	6336	6302
	18 år	Lav nasjonal v	6520	6883	6583	6539	6608	6813	6429
		Lav nasjonal v	19664	19700	19441	19688	19583	19372	19036

Framskrevet folkemengde, etter alder, statistikkvariabel, region og tid

25.11.2014

		12 Hordaland							
region	alder	statistikkvariabel	2014	2015	2016	2017	2018	2019	2020
Hordaland	16 år	Høy nasjonal v	6373	6359	6450	6689	6318	6308	6409
Hordaland	17 år	Høy nasjonal v	6771	6491	6472	6561	6793	6424	6410
Hordaland	18 år	Høy nasjonal v	6520	6904	6622	6598	6685	6909	6538
Hordaland	16 år	Lav nasjonal v	6373	6344	6420	6641	6252	6223	6305
Hordaland	17 år	Lav nasjonal v	6771	6473	6438	6508	6723	6336	6302
Hordaland	18 år	Lav nasjonal v	6520	6883	6583	6539	6608	6813	6429
Hordaland	16 år	Middels nasjo	6373	6353	6433	6664	6283	6263	6354
Hordaland	17 år	Middels nasjo	6771	6481	6456	6534	6756	6375	6349
Hordaland	18 år	Middels nasjo	6520	6893	6603	6565	6644	6857	6475

.....
alternativ
beskrives ved
fire
bokstaver i
følgende
rekkefølge:
fruktbarhet,
levealder,
innenlandsk
flytting og
innvandring.
M = middels,
L = lav, H =
høy, K =
konstant og
O = null.
Før
befolkningsfr
amskrivninge
ne publiseres
blir
desimaltall
avrundet til
heltall. Siden
en avrundet
sum ikke
nødvendigvis

2020/21	2021/22	2022/23	2023/24	2024/25	2025/26	2026/27	2027/28	2028/29	2029/30	2030/31
6547	6514	6701	6755	7016	7193	7137	7025	7092	6977	7248
6514	6653	6618	6804	6860	7123	7304	7247	7134	7202	7090
6523	6633	6769	6737	6928	6983	7249	7429	7373	7263	7329
19584	19800	20088	20296	20804	21299	21690	21701	21599	21442	21667
6475	6428	6598	6637	6883	7041	6964	6828	6874	6736	6810
6439	6563	6515	6687	6725	6968	7128	7051	6915	6957	6818
6447	6541	6663	6616	6788	6827	7069	7230	7150	7013	7055
19361	19532	19776	19940	20396	20836	21161	21109	20939	20706	20683
6422	6366	6530	6559	6796	6947	6862	6720	6756	6611	6547
6388	6501	6445	6610	6638	6874	7023	6938	6796	6830	6685
6391	6478	6593	6536	6700	6729	6964	7115	7028	6885	6915
19201	19345	19568	19705	20134	20550	20849	20773	20580	20326	20147

2021	2022	2023	2024	2025	2026	2027	2028	2029	2030	2031
6547	6514	6701	6755	7016	7193	7137	7025	7092	6977	7248
6514	6653	6618	6804	6860	7123	7304	7247	7134	7202	7090
6523	6633	6769	6737	6928	6983	7249	7429	7373	7263	7329
6422	6366	6530	6559	6796	6947	6862	6720	6756	6611	6547
6388	6501	6445	6610	6638	6874	7023	6938	6796	6830	6685
6391	6478	6593	6536	6700	6729	6964	7115	7028	6885	6915
6475	6428	6598	6637	6883	7041	6964	6828	6874	6736	6810
6439	6563	6515	6687	6725	6968	7128	7051	6915	6957	6818
6447	6541	6663	6616	6788	6827	7069	7230	7150	7013	7055

2031/32	2032/33	2033/34	2034/35	2035/36	2036/37	2037/38	2038/39	2039/40
7553	7873	8197	8521	8674	8812	8935	9044	9145
7361	7670	7993	8320	8648	8800	8941	9067	9177
7218	7492	7803	8131	8460	8790	8945	9090	9217
22132	23035	23993	24972	25782	26402	26821	27201	27539
6916	7037	7223	7318	7400	7474	7534	7577	7614
6894	6996	7121	7307	7403	7484	7557	7615	7661
6916	6990	7094	7214	7404	7498	7581	7654	7713
20726	21023	21438	21839	22207	22456	22672	22846	22988
6478	6400	6324	6389	6439	6487	6523	6553	6568
6620	6550	6471	6394	6457	6509	6555	6593	6620
6770	6705	6631	6553	6475	6538	6591	6637	6675
19868	19655	19426	19336	19371	19534	19669	19783	19863

2032	2033	2034	2035	2036	2037	2038	2039	2040
7553	7873	8197	8521	8674	8812	8935	9044	9145
7361	7670	7993	8320	8648	8800	8941	9067	9177
7218	7492	7803	8131	8460	8790	8945	9090	9217
6478	6400	6324	6389	6439	6487	6523	6553	6568
6620	6550	6471	6394	6457	6509	6555	6593	6620
6770	6705	6631	6553	6475	6538	6591	6637	6675
6916	7037	7223	7318	7400	7474	7534	7577	7614
6894	6996	7121	7307	7403	7484	7557	7615	7661
6916	6990	7094	7214	7404	7498	7581	7654	7713

Kjønn, Begge kjønn
Middels nasjonal vekst (alternativ MMMM)

Prognose for elevtallsutvikling i region Voss-Hardanger, justert for reiseøsten 2010

Region	År	2013/14	2014/15	2015/16	2016/17	2017/18	2018/19	2019/20	2020/21	2021/22	2022/23	2023/24	2024/25	2025/26	2026/27	2027/28	2028/29	2029/30	2030/31	2031/32	2032/33	2033/34	2034/35	2035/36	2036/37	2037/38	2038/39	2039/40
Voss-Hardanger	Totalsum 16-18 åringer 2014	1484	1447	1420	1406	1426	1395	1366	1322	1317	1264	1280	1285	1319	1344	1354	1366	1328	1325	1333	1356	1390	1413	1436	1450	1461	1466	1469
Voss-Hardanger	Elevtallsprognose justert	1632	1602	1566	1563	1573	1541	1502	1465	1463	1424	1448	1461	1501	1519	1525	1526	1494	1494	1506	1534	1571	1598	1625	1642	1654	1661	1666
Voss-Hardanger	16-åringer	539	508	516	536	518	487	498	482	484	457	503	496	499	521	502	501	490	504	512	522	537	543	546	553	556	556	558
Voss-Hardanger	17-åringer	553	540	509	518	537	518	487	497	482	485	460	505	497	501	522	504	501	489	503	510	522	535	543	547	552	554	556
Voss-Hardanger	18-åringer	541	554	541	509	517	536	517	486	498	482	485	460	505	497	501	521	503	501	491	502	512	521	535	541	546	551	553

Etne kommune

Kommune	År	2013/14	2014/15	2015/16	2016/17	2017/18	2018/19	2019/20	2020/21	2021/22	2022/23	2023/24	2024/25	2025/26	2026/27	2027/28	2028/29	2029/30	2030/31	2031/32	2032/33	2033/34	2034/35	2035/36	2036/37	2037/38	2038/39	2039/40
Etne	Totalsum 16-18 åringer	4,0	4,3	4,2	4,7	4,4	4,8	4,5	4,7	4,4	4,2	4,1	4,0	4,3	4,5	5,1	5,3	5,4	4,9	4,7	4,7	4,7	4,7	4,7	4,7	4,7	4,7	4,8
Etne	16-åringer	1,2	1,6	1,5	1,6	1,3	1,9	1,4	1,4	1,6	1,3	1,3	1,4	1,6	1,5	2,0	1,8	1,6	1,6	1,6	1,6	1,6	1,6	1,6	1,6	1,6	1,6	1,6
Etne	17-åringer	1,5	1,2	1,6	1,5	1,6	1,3	1,9	1,4	1,4	1,5	1,3	1,3	1,4	1,6	1,5	2,0	1,8	1,6	1,5	1,5	1,5	1,6	1,6	1,6	1,6	1,6	1,6
Etne	18-åringer	1,3	1,5	1,1	1,6	1,5	1,6	1,3	1,9	1,4	1,4	1,5	1,3	1,3	1,4	1,6	1,5	2,0	1,8	1,6	1,5	1,5	1,5	1,6	1,6	1,6	1,6	1,6

Sveio kommune

Kommune	År	2013/14	2014/15	2015/16	2016/17	2017/18	2018/19	2019/20	2020/21	2021/22	2022/23	2023/24	2024/25	2025/26	2026/27	2027/28	2028/29	2029/30	2030/31	2031/32	2032/33	2033/34	2034/35	2035/36	2036/37	2037/38	2038/39	2039/40
Sveio	Totalsum 16-18 åringer	0,0	0,0	0,0	0,0	0,0	0,0	0,0	0,0	0,0	0,0	0,0	0,0	0,0	0,0	0,0	0,0	0,0	0,0	0,0	0,0	0,0	0,0	0,0	0,0	0,0	0,0	0,0
Sveio	16-åringer	0,0	0,0	0,0	0,0	0,0	0,0	0,0	0,0	0,0	0,0	0,0	0,0	0,0	0,0	0,0	0,0	0,0	0,0	0,0	0,0	0,0	0,0	0,0	0,0	0,0	0,0	0,0
Sveio	17-åringer	0,0	0,0	0,0	0,0	0,0	0,0	0,0	0,0	0,0	0,0	0,0	0,0	0,0	0,0	0,0	0,0	0,0	0,0	0,0	0,0	0,0	0,0	0,0	0,0	0,0	0,0	0,0
Sveio	18-åringer	0,0	0,0	0,0	0,0	0,0	0,0	0,0	0,0	0,0	0,0	0,0	0,0	0,0	0,0	0,0	0,0	0,0	0,0	0,0	0,0	0,0	0,0	0,0	0,0	0,0	0,0	0,0

Bømlo kommune

Kommune	År	2013/14	2014/15	2015/16	2016/17	2017/18	2018/19	2019/20	2020/21	2021/22	2022/23	2023/24	2024/25	2025/26	2026/27	2027/28	2028/29	2029/30	2030/31	2031/32	2032/33	2033/34	2034/35	2035/36	2036/37	2037/38	2038/39	2039/40
Bømlo	Totalsum 16-18 åringer	8,6	8,8	8,7	8,7	9,0	9,2	8,7	8,6	8,2	8,8	9,0	9,2	9,6	9,4	9,4	9,0	8,8	8,9	9,0	9,2	9,2	9,3	9,4	9,4	9,5	9,5	9,6
Bømlo	16-åringer	3,1	2,9	2,8	3,2	3,1	3,0	2,7	3,0	2,6	3,2	3,3	2,9	3,5	3,1	2,9	3,0	3,0	3,1	3,1	3,1	3,2	3,2	3,2	3,2	3,2	3,2	3,2
Bømlo	17-åringer	2,9	3,1	2,8	2,8	3,2	3,1	3,0	2,7	3,0	2,6	3,2	3,2	2,9	3,5	3,1	2,9	3,0	2,9	3,0	3,1	3,1	3,1	3,1	3,1	3,1	3,2	3,2
Bømlo	18-åringer	2,6	2,9	3,0	2,8	2,7	3,1	3,1	2,9	2,6	2,9	2,6	3,1	3,2	2,8	3,4	3,1	2,8	2,9	2,9	3,0	3,0	3,0	3,1	3,1	3,1	3,1	3,1

Stord kommune

Kommune	År	2013/14	2014/15	2015/16	2016/17	2017/18	2018/19	2019/20	2020/21	2021/22	2022/23	2023/24	2024/25	2025/26	2026/27	2027/28	2028/29	2029/30	2030/31	2031/32	2032/33	2033/34	2034/35	2035/36	2036/37	2037/38	2038/39	2039/40
Stord	Totalsum 16-18 åringer	6,1	6,0	5,9	5,9	5,8	5,7	5,5	5,6	5,7	5,7	5,7	5,6	6,0	6,4	6,5	6,3	6,0	6,1	6,2	6,4	6,6	6,7	6,8	6,9	6,9	7,0	7,0
Stord	16-åringer	2,1	1,9	2,0	2,1	1,8	1,9	1,9	1,9	2,0	1,9	1,8	1,9	2,3	2,2	2,0	2,1	1,9	2,1	2,2	2,2	2,3	2,3	2,3	2,3	2,4	2,4	2,4
Stord	17-åringer	2,1	2,1	1,9	2,0	2,1	1,7	1,9	1,8	1,9	2,0	1,9	1,8	1,9	2,2	2,2	2,0	2,1	1,9	2,1	2,1	2,2	2,2	2,3	2,3	2,3	2,3	2,3
Stord	18-åringer	1,9	2,0	2,0	1,8	1,9	2,1	1,7	1,9	1,8	1,8	1,9	1,9	1,8	1,9	2,2	2,2	2,0	2,1	1,9	2,1	2,1	2,1	2,2	2,2	2,3	2,3	2,3

Fitjar kommune

Kommune	År	2013/14	2014/15	2015/16	2016/17	2017/18	2018/19	2019/20	2020/21	2021/22	2022/23	2023/24	2024/25	2025/26	2026/27	2027/28	2028/29	2029/30	2030/31	2031/32	2032/33	2033/34	2034/35	2035/36	2036/37	2037/38	2038/39	2039/40
Fitjar	Totalsum 16-18 åringer	0,0	0,0	0,0	0,0	0,0	0,0	0,0	0,0	0,0	0,0	0,0	0,0	0,0	0,0	0,0	0,0	0,0	0,0	0,0	0,0	0,0	0,0	0,0	0,0	0,0	0,0	0,0
Fitjar	16-åringer	0,0	0,0	0,0	0,0	0,0	0,0	0,0	0,0	0,0	0,0	0,0	0,0	0,0	0,0	0,0	0,0	0,0	0,0	0,0	0,0	0,0	0,0	0,0	0,0	0,0	0,0	0,0
Fitjar	17-åringer	0,0	0,0	0,0	0,0	0,0	0,0	0,0	0,0	0,0	0,0	0,0	0,0	0,0	0,0	0,0	0,0	0,0	0,0	0,0	0,0	0,0	0,0	0,0	0,0	0,0	0,0	0,0
Fitjar	18-åringer	0,0	0,0	0,0	0,0	0,0	0,0	0,0	0,0	0,0	0,0	0,0	0,0	0,0	0,0	0,0	0,0	0,0	0,0	0,0	0,0	0,0	0,0	0,0	0,0	0,0	0,0	0,0

Tysnes kommune

Kommune	År	2013/14	2014/15	2015/16	2016/17	2017/18	2018/19	2019/20	2020/21	2021/22	2022/23	2023/24	2024/25	2025/26	2026/27	2027/28	2028/29	2029/30	2030/31	2031/32	2032/33	2033/34	2034/35	2035/36	2036/37	2037/38	2038/39	2039/40
Tysnes	Totalsum 16-18 åringer	2,4	2,3	2,5	2,5	2,2	1,9	1,9	1,9	1,7	1,7	1,7	1,7	1,8	2,0	2,0	1,9	1,8	1,8	1,9	1,9	2,0	2,0	2,0	2,0	2,0	2,1	2,1
Tysnes	16-åringer	0,7	0,9	1,0	0,7	0,6	0,6	0,7	0,6	0,6	0,6	0,5	0,7	0,7	0,7	0,6	0,6	0,6	0,7	0,7	0,7	0,7	0,7	0,7	0,7	0,7	0,7	0,7
Tysnes	17-åringer	0,7	0,7	0,8	1,0	0,7	0,6	0,6	0,7	0,5	0,6	0,6	0,5	0,7	0,7	0,7	0,6	0,6	0,5	0,7	0,7	0,7	0,7	0,7	0,7	0,7	0,7	0,7
Tysnes	18-åringer	0,9	0,7	0,7	0,8	0,9	0,7	0,6	0,6	0,6	0,7	0,5	0,6	0,6	0,5	0,6	0,6	0,7	0,6	0,6	0,5	0,6	0,6	0,7	0,7	0,7	0,7	0,7

Kvinnherad kommune

Kommune	År	2013/14	2014/15	2015/16	2016/17	2017/18	2018/19	2019/20	2020/21	2021/22	2022/23	2023/24	2024/25	2025/26	2026/27	2027/28	2028/29	2029/30	2030/31	2031/32	2032/33	2033/34	2034/35	2035/36	2036/37	2037/38	2038/39	2039/40
Kvinnherad	Totalsum 16-18 åringer	23,2	22,7	22,2	22,7	22,3	22,0	20,9	21,4	21,1	20,9	21,3	22,2	22,8	21,6	20,8	20,2	20,0	19,8	19,7	19,9	20,0	20,1	20,3	20,3	20,5	20,6	20,6
Kvinnherad	16-åringer	7,3	7,4	7,7	7,8	7,1	7,4	6,8	7,6	6,9	6,7	8,0	7,8	7,4	6,7	6,9	6,8	6,5	6,7	6,7	6,7	6,8	6,8	6,8	6,9	6,9	7,0	7,0
Kvinnherad	17-åringer	8,3	7,2	7,3	7,6	7,8	6,9	7,3	6,7	7,5	6,8	6,6	7,8	7,7	7,3	6,7	6,9	6,7	6,5	6,6	6,6	6,6	6,8	6,8	6,8	6,8	6,9	6,9
Kvinnherad	18-åringer	7,6	8,1	7,1	7,2	7,5	7,6	6,9	7,2	6,6	7,4	6,7	6,5	7,7	7,6	7,2	6,6	6,7	6,6	6,4	6,5	6,5	6,5	6,6	6,7	6,7	6,7	6,8

Austevoll kommune

Kommune	År	2013/14	2014/15	2015/16	2016/17	2017/18	2018/19	2019/20	2020/21	2021/22	2022/23	2023/24	2024/25	2025/26	2026/27	2027/28	2028/29	2029/30	2030/31	2031/32	2032/33	2033/34	2034/35	2035/36	2036
---------	----	---------	---------	---------	---------	---------	---------	---------	---------	---------	---------	---------	---------	---------	---------	---------	---------	---------	---------	---------	---------	---------	---------	---------	------

Samnager kommune

Kommune	År	2013/14	2014/15	2015/16	2016/17	2017/18	2018/19	2019/20	2020/21	2021/22	2022/23	2023/24	2024/25	2025/26	2026/27	2027/28	2028/29	2029/30	2030/31	2031/32	2032/33	2033/34	2034/35	2035/36	2036/37	2037/38	2038/39	2039/40
Samnanger	Totalsum 16-18 åringer	22,0	23,5	21,6	21,1	18,1	19,2	19,5	19,0	17,8	19,9	20,6	22,8	22,5	21,8	19,9	19,9	20,6	20,6	20,2	20,6	20,9	21,3	21,6	21,8	21,8	21,8	21,8
Samnanger	16-åringer	6,1	8,9	6,6	6,1	5,9	7,5	6,1	5,9	5,9	8,2	6,6	8,2	8,0	6,1	6,3	7,5	6,8	6,8	6,8	7,3	7,3	7,3	7,3	7,3	7,3	7,3	7,3
Samnanger	17-åringer	8,7	6,1	8,9	6,6	5,9	5,9	7,5	6,1	5,9	5,9	8,2	6,6	8,2	7,7	6,1	6,3	7,5	6,6	6,8	6,8	6,8	7,3	7,3	7,3	7,3	7,3	7,3
Samnanger	18-åringer	7,3	8,4	6,1	8,4	6,3	5,9	5,9	7,0	6,1	5,9	5,9	8,0	6,3	8,0	7,5	6,1	6,3	7,3	6,6	6,6	6,8	6,8	7,0	7,3	7,3	7,3	7,3

Os kommune

Kommune	År	2013/14	2014/15	2015/16	2016/17	2017/18	2018/19	2019/20	2020/21	2021/22	2022/23	2023/24	2024/25	2025/26	2026/27	2027/28	2028/29	2029/30	2030/31	2031/32	2032/33	2033/34	2034/35	2035/36	2036/37	2037/38	2038/39	2039/40
Os	Totalsum 16-18 åringer	13,8	14,1	13,8	14,0	14,4	14,5	14,5	14,8	15,7	16,6	17,0	18,1	18,4	19,5	19,2	19,1	19,0	18,8	19,1	19,2	19,6	20,0	20,4	20,7	20,9	21,0	21,2
Os	16-åringer	4,6	4,5	4,7	4,8	5,0	4,8	4,9	5,3	5,6	5,9	5,7	6,8	6,2	6,7	6,5	6,2	6,5	6,3	6,5	6,6	6,8	6,9	7,0	7,1	7,1	7,2	7,2
Os	17-åringer	5,0	4,6	4,5	4,7	4,8	5,0	4,7	4,9	5,3	5,5	5,9	5,6	6,7	6,2	6,7	6,4	6,1	6,5	6,3	6,4	6,5	6,7	6,8	6,9	7,0	7,0	7,1
Os	18-åringer	4,2	5,0	4,5	4,5	4,7	4,8	4,9	4,7	4,8	5,2	5,5	5,8	5,5	6,6	6,1	6,5	6,3	6,0	6,4	6,2	6,3	6,4	6,6	6,7	6,8	6,8	6,9

Bergen kommune

Kommune	År	2013/14	2014/15	2015/16	2016/17	2017/18	2018/19	2019/20	2020/21	2021/22	2022/23	2023/24	2024/25	2025/26	2026/27	2027/28	2028/29	2029/30	2030/31	2031/32	2032/33	2033/34	2034/35	2035/36	2036/37	2037/38	2038/39	2039/40
Bergen	Totalsum 16-18 åringer	89	90	90	90	89	88	87	89	90	91	91	92	93	94	94	93	92	92	92	93	95	96	98	99	100	100	101
Bergen	16-åringer	28	28	29	29	27	28	29	29	29	30	29	30	30	30	30	30	29	29	30	30	31	31	32	32	32	32	33
Bergen	17-åringer	31	30	30	30	30	28	29	30	30	30	31	30	31	31	31	31	31	31	30	30	31	31	32	33	33	33	34
Bergen	18-åringer	30	32	31	31	31	32	29	30	31	31	31	32	32	33	33	33	32	32	32	32	32	33	34	34	34	35	35

Askøy kommune

Kommune	År	2013/14	2014/15	2015/16	2016/17	2017/18	2018/19	2019/20	2020/21	2021/22	2022/23	2023/24	2024/25	2025/26	2026/27	2027/28	2028/29	2029/30	2030/31	2031/32	2032/33	2033/34	2034/35	2035/36	2036/37	2037/38	2038/39	2039/40
Askøy	Totalsum 16-18 åringer	5,0	5,0	5,2	5,2	5,3	5,4	5,4	5,5	5,5	5,7	5,9	6,2	6,4	6,5	6,5	6,5	6,3	6,1	5,9	6,0	6,1	6,2	6,3	6,4	6,5	6,6	6,7
Askøy	16-åringer	1,8	1,7	1,7	1,8	1,9	1,8	1,8	1,9	1,8	2,0	2,1	2,1	2,2	2,2	2,2	2,2	2,0	2,0	2,0	2,1	2,1	2,1	2,2	2,2	2,2	2,3	2,3
Askøy	17-åringer	1,5	1,8	1,7	1,7	1,8	1,9	1,8	1,8	1,9	1,8	1,9	2,1	2,1	2,2	2,2	2,1	2,2	2,0	2,0	2,0	2,0	2,1	2,1	2,1	2,2	2,2	2,2
Askøy	18-åringer	1,6	1,5	1,8	1,7	1,7	1,7	1,8	1,8	1,7	1,9	1,8	1,9	2,1	2,1	2,1	2,2	2,1	2,1	1,9	1,9	2,0	2,0	2,0	2,1	2,1	2,1	2,2

Sund kommune

Kommune	År	2013/14	2014/15	2015/16	2016/17	2017/18	2018/19	2019/20	2020/21	2021/22	2022/23	2023/24	2024/25	2025/26	2026/27	2027/28	2028/29	2029/30	2030/31	2031/32	2032/33	2033/34	2034/35	2035/36	2036/37	2037/38	2038/39	2039/40
Sund	Totalsum 16-18 åringer	0,0	0,0	0,0	0,0	0,0	0,0	0,0	0,0	0,0	0,0	0,0	0,0	0,0	0,0	0,0	0,0	0,0	0,0	0,0	0,0	0,0	0,0	0,0	0,0	0,0	0,0	0,0
Sund	16-åringer	0,0	0,0	0,0	0,0	0,0	0,0	0,0	0,0	0,0	0,0	0,0	0,0	0,0	0,0	0,0	0,0	0,0	0,0	0,0	0,0	0,0	0,0	0,0	0,0	0,0	0,0	0,0
Sund	17-åringer	0,0	0,0	0,0	0,0	0,0	0,0	0,0	0,0	0,0	0,0	0,0	0,0	0,0	0,0	0,0	0,0	0,0	0,0	0,0	0,0	0,0	0,0	0,0	0,0	0,0	0,0	0,0
Sund	18-åringer	0,0	0,0	0,0	0,0	0,0	0,0	0,0	0,0	0,0	0,0	0,0	0,0	0,0	0,0	0,0	0,0	0,0	0,0	0,0	0,0	0,0	0,0	0,0	0,0	0,0	0,0	0,0

Fjell kommune

Kommune	År	2013/14	2014/15	2015/16	2016/17	2017/18	2018/19	2019/20	2020/21	2021/22	2022/23	2023/24	2024/25	2025/26	2026/27	2027/28	2028/29	2029/30	2030/31	2031/32	2032/33	2033/34	2034/35	2035/36	2036/37	2037/38	2038/39	2039/40	
Fjell	Totalsum 16-18 åringer	12,9	12,6	11,9	12,0	12,0	11,9	11,7	11,7	11,7	11,7	11,8	12,1	12,3	12,4	12,3	12,3	12,5	12,7	13,2	13,6	14,0	14,4	14,8	15,1	15,4	15,6	15,8	
Fjell	16-åringer	4,1	4,1	3,9	4,1	4,1	3,8	3,9	4,1	3,8	3,9	4,1	4,3	4,1	4,2	4,2	4,1	4,4	4,4	4,6	4,7	4,9	5,0	5,1	5,2	5,3	5,4	5,4	
Fjell	17-åringer	4,6	4,0	4,0	3,9	4,1	4,0	3,8	3,9	4,1	3,8	3,9	4,0	4,3	4,1	4,1	4,1	4,1	4,1	4,3	4,4	4,5	4,7	4,9	4,9	5,1	5,1	5,2	5,3
Fjell	18-åringer	4,2	4,5	4,0	4,0	3,8	4,0	4,0	3,7	3,8	4,0	3,7	3,8	3,9	4,2	4,0	4,1	4,1	4,0	4,2	4,3	4,4	4,6	4,8	4,9	5,0	5,1	5,1	

Lindås kommune

Kommune	År	2013/14	2014/15	2015/16	2016/17	2017/18	2018/19	2019/20	2020/21	2021/22	2022/23	2023/24	2024/25	2025/26	2026/27	2027/28	2028/29	2029/30	2030/31	2031/32	2032/33	2033/34	2034/35	2035/36	2036/37	2037/38	2038/39	2039/40
Lindås	Totalsum 16-18 åringer	8,2	8,2	8,2	8,7	8,6	8,5	8,1	8,0	8,2	8,7	8,6	8,7	8,7	9,3	9,1	8,9	8,7	8,9	9,0	9,1	9,3	9,5	9,7	9,9	10,0	10,1	10,2
Lindås	16-åringer	2,6	2,9	2,8	3,1	2,9	2,7	2,7	2,8	2,9	3,2	2,7	3,0	3,2	3,3	2,8	3,0	3,0	3,0	3,1	3,1	3,2	3,3	3,3	3,4	3,4	3,5	3,5
Lindås	17-åringer	2,8	2,5	2,9	2,8	3,0	2,8	2,6	2,7	2,7	2,8	3,1	2,6	3,0	3,1	3,2	2,7	3,0	3,0	3,0	3,0	3,1	3,2	3,2	3,3	3,4	3,4	3,4
Lindås	18-åringer	2,8	2,7	2,5	2,8	2,7	3,0	2,8	2,6	2,7	2,7	2,8	3,1	2,6	2,9	3,1	3,2	2,7	2,9	2,9	2,9	3,0	3,0	3,1	3,2	3,2	3,3	3,3

Austrheim kommune

Kommune	År	2013/14	2014/15	2015/16	2016/17	2017/18	2018/19	2019/20	2020/21	2021/22	2022/23	2023/24	2024/25	2025/26	2026/27	2027/28	2028/29	2029/30	2030/31	2031/32	2032/33	2033/34	2034/35	2035/36	2036/37	2037/38	2038/39	2039/40
Austrheim	Totalsum 16-18 åringer	1,8	2,0	1,8	1,9	2,0	2,0	1,9	1,8	1,6	1,7	1,6	1,6	1,7	2,0	2,1	2,1	2,0	2,1	2,1	2,3	2,3	2,4	2,5	2,5	2,6	2,6	2,6
Austrheim	16-åringer	0,6	0,6	0,6	0,7	0,6	0,7	0,6	0,5	0,5	0,7	0,4	0,6	0,7	0,7	0,6	0,8	0,7	0,7	0,8	0,8	0,8	0,8	0,9	0,9	0,9	0,9	0,9
Austrheim	17-åringer	0,7	0,6	0,6	0,6	0,7	0,6	0,7	0,6	0,5	0,5	0,7	0,4	0,6	0,7	0,7	0,6	0,7	0,7	0,7	0,8	0,8	0,8	0,8	0,8	0,8	0,9	0,9
Austrheim	18-åringer	0,4	0,7	0,6	0,6	0,6	0,7	0,6	0,7	0,6	0,5	0,5	0,7	0,4	0,6	0,7	0,7	0,6	0,7	0,6	0,7	0,7	0,8	0,8	0,8	0,8	0,8	0,9

Fedje kommune

Kommune	År	2013/14	2014/15	2015/16	2016/17	2017/18	2018/19	2019/20	2020/21	2021/22	2022/23	2023/24	2024/25	2025/26	2026/27	2027/28	2028/29	2029/30	2030/31	2031/32	2032/33	2033/34	2034/35	2035/36	2036/37	2037/38	2038/39	2039/40
Fedje	Totalsum 16-18 åringer	0,0	0,0	0,0	0,0	0,0	0,0	0,0	0,0	0,0	0,0	0,0	0,0	0,0	0,0	0,0	0,0	0,0	0,0	0,0	0,0	0,0	0,0	0,0	0,0	0,0	0,0	0,0
Fedje	16-åringer	0,0	0,0	0,0	0,0	0,0	0,0	0,0	0,0	0,0	0,0	0,0	0,0	0,0	0,0	0,0	0,0	0,0	0,0	0,0	0,0	0,0	0,0	0,0	0,0	0,0	0,0	0,0
Fedje	17-åringer	0,0	0,0	0,0	0,0	0,0	0,0	0,0	0,0	0,0	0,0	0,0	0,0	0,0	0,0	0,0	0,0	0,0	0,0	0,0	0,0	0,0	0,0	0,0	0,0	0,0	0,0	0,0
Fedje	18-åringer	0,0	0,0	0,0	0,0	0,0	0,0	0,0	0,0	0,0	0,0	0,0	0,0	0,0	0,0	0,0	0,0	0,0	0,0	0,0	0,0	0,0	0,0	0,0	0,0	0,0	0,0	0,0

Masfjorden kommune

Kommune	År	2013/14	2014/15	2015/16	2016/17	2017/18	2018/19	2019/20	2020/21	2021/22	2022/23	2023/24	2024/25	2025/26	2026/27	2027/28	2028/29	2029/30	2030/31	2031/32	2032/33	2033/34	2034/35	2035/36	2036/37	2037/38	2038/39	2039/40
Masfjorden	Totalsum 16-18 åringer	3,9	3,7	3,5	3,3	3,3	3,3	3,3	3,2	2,9	3,1	3,3	3,5	3,7	3,4	3,6	3,5	3,6	3,5	3,5	3,6	3,7	3,7	3,8	3,8	3,8	3,8	3,8
Masfjorden	16-åringer	1,3	1,1	1,1	1,1	1,2	1,1	1,0	1,2	0,9	1,1	1,3	1,1	1,4	1,0	1,3	1,2	1,1	1,2	1,2	1,3	1,3	1,3	1,3	1,3	1,3	1,3	1,3
Masfjorden	17-åringer	1,3	1,3	1,1	1,1	1,1	1,2	1,1	1,0	1,1	0,9	1,1	1,3	1,0	1,4	1,0	1,2	1,2	1,1	1,2	1,2	1,2	1,3	1,3	1,3	1,3	1,3	1,3
Masfjorden	18-åringer	1,3	1,3	1,3	1,1	1,1	1,1	1,2	1,0	1,0	1,1	0,9	1,1	1,3	1,0	1,3	1,0	1,2	1,2	1,1	1,2	1,2	1,2	1,3	1,3	1,3	1,3	1,3

Kjønn, Begge kjønn
 Middele nasjonal vekst (alternativ MMMM)

Prognose for elevtallsutvikling i region Sunnhordland, justert for reise-mønster 2010

Region	År	2013/14	2014/15	2015/16	2016/17	2017/18	2018/19	2019/20	2020/21	2021/22	2022/23	2023/24	2024/25	2025/26	2026/27	2027/28	2028/29	2029/30	2030/31	2031/32	2032/33	2033/34	2034/35	2035/36	2036/37	2037/38	2038/39	2039/40
Sunnhordland	16-18 åringer 2014	2743	2755	2735	2817	2803	2761	2667	2669	2656	2682	2702	2749	2892	2941	2980	2898	2836	2820	2834	2897	2937	2981	3019	3046	3068	3088	3102
Sunnhordland	Elevtallsprognose justert	2252	2255	2233	2287	2267	2233	2145	2172	2157	2186	2195	2227	2332	2363	2375	2301	2243	2250	2267	2323	2355	2389	2420	2440	2456	2470	2481
Sunnhordland	16-åringer	746	741	771	801	723	739	707	752	721	736	762	751	844	793	768	768	733	774	782	791	808	816	823	829	833	836	839
Sunnhordland	17-åringer	790	737	734	763	792	714	731	700	746	714	730	754	745	833	785	759	761	727	768	775	784	801	808	814	820	824	828
Sunnhordland	18-åringer	716	776	728	723	752	780	706	720	690	735	704	722	743	736	823	773	749	750	717	757	763	772	789	797	803	809	814

Etne kommune

Kommune	År	2013/14	2014/15	2015/16	2016/17	2017/18	2018/19	2019/20	2020/21	2021/22	2022/23	2023/24	2024/25	2025/26	2026/27	2027/28	2028/29	2029/30	2030/31	2031/32	2032/33	2033/34	2034/35	2035/36	2036/37	2037/38	2038/39	2039/40
Etne	Totalsum 16-18 åringer	66,0	71,0	70,1	77,8	72,3	79,1	75,0	76,8	71,9	70,1	67,4	65,5	71,0	74,6	84,5	87,7	88,6	81,4	77,3	76,8	76,8	77,8	78,2	78,2	78,2	78,2	79,1
Etne	16-åringer	19,0	27,1	24,4	26,7	21,7	31,6	23,1	23,5	25,8	21,2	21,7	23,5	27,1	24,9	33,5	29,8	26,7	26,2	26,2	26,2	26,2	26,2	26,2	26,2	26,2	26,2	26,7
Etne	17-åringer	25,3	19,0	27,1	24,4	26,2	21,7	30,7	22,6	23,5	25,3	20,8	21,2	22,6	27,1	24,4	33,5	29,4	26,2	25,3	25,3	25,3	26,2	26,2	26,2	26,2	26,2	
Etne	18-åringer	21,7	24,9	18,5	26,7	24,4	25,8	21,2	30,7	22,6	23,5	24,9	20,8	21,2	22,6	26,7	24,4	32,5	28,9	25,8	25,3	25,3	25,3	25,8	25,8	25,8	26,2	

Sveio kommune

Kommune	År	2013/14	2014/15	2015/16	2016/17	2017/18	2018/19	2019/20	2020/21	2021/22	2022/23	2023/24	2024/25	2025/26	2026/27	2027/28	2028/29	2029/30	2030/31	2031/32	2032/33	2033/34	2034/35	2035/36	2036/37	2037/38	2038/39	2039/40
Sveio	Totalsum 16-18 åringer	10,0	10,4	10,1	10,5	11,3	11,5	11,6	10,3	10,8	10,9	11,7	12,0	12,8	13,4	14,1	14,1	14,1	13,3	13,2	13,2	13,6	13,9	14,1	14,4	14,6	14,9	15,0
Sveio	16-åringer	3,1	3,7	3,4	3,5	4,5	3,6	3,7	3,1	4,1	3,8	3,9	4,5	4,6	4,5	5,2	4,5	4,5	4,4	4,5	4,5	4,7	4,8	4,8	4,9	5,0	5,1	
Sveio	17-åringer	3,6	3,1	3,7	3,3	3,5	4,4	3,6	3,6	3,0	4,1	3,8	3,8	4,4	4,5	4,4	5,2	4,5	4,5	4,3	4,4	4,5	4,6	4,7	4,8	4,9	5,0	5,0
Sveio	18-åringer	3,3	3,6	3,0	3,6	3,3	3,5	4,3	3,6	3,6	3,0	4,0	3,7	3,8	4,3	4,5	4,4	5,1	4,5	4,5	4,3	4,4	4,5	4,6	4,7	4,8	4,9	4,9

Bømlo kommune

Kommune	År	2013/14	2014/15	2015/16	2016/17	2017/18	2018/19	2019/20	2020/21	2021/22	2022/23	2023/24	2024/25	2025/26	2026/27	2027/28	2028/29	2029/30	2030/31	2031/32	2032/33	2033/34	2034/35	2035/36	2036/37	2037/38	2038/39	2039/40
Bømlo	Totalsum 16-18 åringer	502,1	514,5	505,9	510,7	527,7	539,1	509,7	503,1	481,2	511,6	527,7	538,2	558,1	550,5	551,5	523,0	513,5	521,1	526,8	534,4	539,1	542,9	548,6	550,5	553,4	555,3	558,1
Bømlo	16-åringer	181,3	167,1	164,2	186,0	183,2	175,6	156,6	176,5	153,8	186,0	190,8	168,0	205,0	183,2	170,9	175,6	173,7	178,4	180,3	180,3	184,1	185,1	186,0	187,0	187,9	187,9	187,9
Bømlo	17-åringer	170,9	178,4	165,2	162,3	184,1	181,3	174,7	154,7	173,7	153,8	185,1	187,9	167,1	202,2	181,3	169,0	173,7	171,8	176,5	178,4	179,4	181,3	183,2	183,2	184,1	185,1	187,0
Bømlo	18-åringer	150,0	169,0	176,5	162,3	160,4	182,2	178,4	171,8	153,8	171,8	151,9	182,2	186,0	165,2	199,3	178,4	166,1	170,9	169,9	175,6	175,6	176,5	179,4	180,3	181,3	182,2	183,2

Stord kommune

Kommune	År	2013/14	2014/15	2015/16	2016/17	2017/18	2018/19	2019/20	2020/21	2021/22	2022/23	2023/24	2024/25	2025/26	2026/27	2027/28	2028/29	2029/30	2030/31	2031/32	2032/33	2033/34	2034/35	2035/36	2036/37	2037/38	2038/39	2039/40
Stord	Totalsum 16-18 åringer	813,8	801,1	790,4	796,2	776,7	768,9	738,6	753,3	762,1	768,9	763,0	753,3	803,0	854,8	868,4	845,0	804,0	816,7	825,5	860,6	879,2	897,7	912,3	924,0	930,9	935,8	941,6
Stord	16-åringer	279,1	251,7	269,3	283,9	235,2	260,5	249,8	252,7	268,3	256,6	247,8	256,6	247,8	256,6	301,5	271,3	283,0	257,6	285,9	289,8	295,7	303,5	308,3	311,3	314,2	316,1	319,1
Stord	17-åringer	279,1	276,1	248,8	266,4	280,0	233,2	258,6	246,9	250,8	264,4	253,7	245,9	255,6	301,5	298,6	269,3	280,0	255,6	283,0	286,9	293,7	301,5	304,4	309,3	311,3	312,2	314,2
Stord	18-åringer	255,6	273,2	272,2	245,9	261,5	275,2	230,3	253,7	243,0	247,8	261,5	250,8	242,0	251,7	298,6	292,7	266,4	275,2	252,7	278,1	282,0	287,8	296,6	300,5	303,5	306,4	308,3

Fitjar kommune

Kommune	År	2013/14	2014/15	2015/16	2016/17	2017/18	2018/19	2019/20	2020/21	2021/22	2022/23	2023/24	2024/25	2025/26	2026/27	2027/28	2028/29	2029/30	2030/31	2031/32	2032/33	2033/34	2034/35	2035/36	2036/37	2037/38	2038/39	2039/40
Fitjar	Totalsum 16-18 åringer	114,9	130,1	131,0	146,2	133,9	117,7	113,9	124,4	131,0	130,1	125,3	122,5	121,5	121,5	124,4	118,7	114,9	113,9	114,9	115,8	116,8	116,8	119,6	119,6	121,5	122,5	122,5
Fitjar	16-åringer	28,5	53,2	50,3	46,5	38,9	35,1	41,8	48,4	42,7	40,8	43,7	38,9	41,8	41,8	38,0	38,0	38,0	38,9	38,9	38,9	38,9	39,9	39,9	40,8	40,8	41,8	41,8
Fitjar	17-åringer	49,4	28,5	52,2	49,4	46,5	38,0	34,2	41,8	48,4	42,7	39,9	43,7	38,0	41,8	41,8	39,9	37,0	38,0	38,9	38,9	38,9	38,9	39,9	39,9	40,8	40,8	40,8
Fitjar	18-åringer	37,0	48,4	28,5	50,3	48,4	44,6	38,0	34,2	39,9	46,5	41,8	39,9	41,8	38,0	40,8	40,8	39,9	37,0	37,0	38,0	38,0	38,0	38,9	38,9	39,9	39,9	39,9

Tysnes kommune

Kommune	År	2013/14	2014/15	2015/16	2016/17	2017/18	2018/19	2019/20	2020/21	2021/22	2022/23	2023/24	2024/25	2025/26	2026/27	2027/28	2028/29	2029/30	2030/31	2031/32	2032/33	2033/34	2034/35	2035/36	2036/37	2037/38	2038/39	2039/40
Tysnes	Totalsum 16-18 åringer	39,0	38,3	41,1	41,1	35,8	30,9	31,2	31,2	30,9	28,8	27,7	28,4	29,8	33,0	32,3	31,6	29,5	30,2	30,5	31,9	32,3	33,0	33,4	33,4	33,7	34,1	34,1
Tysnes	16-åringer	12,3	14,0	15,8	11,9	9,1	10,2	12,3	9,1	10,2	10,2	7,7	10,9	11,2	11,6	10,2	10,5	9,1	10,9	10,9	10,9	10,9	11,2	11,6	11,6	11,6	11,6	11,6
Tysnes	17-åringer	12,3	12,3	13,7	15,8	11,6	9,1	9,8	12,3	8,8	9,8	10,2	7,7	10,9	10,9	11,6	9,8	10,5	8,8	10,9	10,9	10,9	10,9	10,9	10,9	11,2	11,6	11,6
Tysnes	18-åringer	14,4	11,9	11,6	13,3	15,1	11,6	9,1	9,8	11,9	8,8	9,8	9,8	7,7	10,5	10,5	11,2	9,8	10,5	8,8	10,2	10,5	10,9	10,9	10,9	10,9	10,9	10,9

Kvinnherad kommune

Kommune	År	2013/14	2014/15	2015/16	2016/17	2017/18	2018/19	2019/20	2020/21	2021/22	2022/23	2023/24	2024/25	2025/26	2026/27	2027/28	2028/29	2029/30	2030/31	2031/32	2032/33	2033/34	2034/35	2035/36	2036/37	2037/38	2038/39	2039/40
Kvinnherad	Totalsum 16-18 åringer	490,0	480,8	468,3	479,2	471,7	465,0	442,5	453,3	445,0	440,8	449,2	468,3	482,5	456,7	439,2	427,5	423,3	417,5	415,8	420,8	422,5	425,8	428,3	430,0	432,5	435,0	435,8
Kvinnherad	16-åringer	155,0	156,7	162,5	165,8	149,2	156,7	143,3	160,0	145,8	140,8	168,3	164,2	156,7	142,5	146,7	143,3	138,3	140,8	140,8	142,5	144,2	144,2	145,0	145,8	146,7	147,5	147,5
Kvinnherad	17-åringer	175																										

Samnanger kommune

Kommune	År	2013/14	2014/15	2015/16	2016/17	2017/18	2018/19	2019/20	2020/21	2021/22	2022/23	2023/24	2024/25	2025/26	2026/27	2027/28	2028/29	2029/30	2030/31	2031/32	2032/33	2033/34	2034/35	2035/36	2036/37	2037/38	2038/39	2039/40
Samnanger	Totalsum 16-18 åringer	1,2	1,2	1,1	1,1	1,0	1,0	1,0	1,0	0,9	1,0	1,1	1,2	1,2	1,1	1,0	1,0	1,1	1,1	1,1	1,1	1,1	1,1	1,1	1,1	1,1	1,1	1,1
Samnanger	16-åringer	0,3	0,5	0,3	0,3	0,3	0,4	0,3	0,3	0,3	0,4	0,3	0,4	0,4	0,3	0,3	0,4	0,4	0,4	0,4	0,4	0,4	0,4	0,4	0,4	0,4	0,4	0,4
Samnanger	17-åringer	0,5	0,3	0,5	0,3	0,3	0,3	0,4	0,3	0,3	0,3	0,4	0,3	0,4	0,4	0,3	0,3	0,4	0,3	0,4	0,4	0,4	0,4	0,4	0,4	0,4	0,4	0,4
Samnanger	18-åringer	0,4	0,4	0,3	0,4	0,3	0,3	0,3	0,4	0,3	0,3	0,3	0,4	0,3	0,4	0,4	0,3	0,3	0,4	0,3	0,3	0,4	0,4	0,4	0,4	0,4	0,4	0,4

Os kommune

Kommune	År	2013/14	2014/15	2015/16	2016/17	2017/18	2018/19	2019/20	2020/21	2021/22	2022/23	2023/24	2024/25	2025/26	2026/27	2027/28	2028/29	2029/30	2030/31	2031/32	2032/33	2033/34	2034/35	2035/36	2036/37	2037/38	2038/39	2039/40
Os	Totalsum 16-18 åringer	7,4	7,6	7,4	7,5	7,8	7,8	7,8	8,0	8,4	9,0	9,2	9,8	9,9	10,5	10,3	10,3	10,2	10,1	10,3	10,3	10,6	10,8	11,0	11,1	11,2	11,3	11,4
Os	16-åringer	2,5	2,4	2,5	2,6	2,7	2,6	2,6	2,8	3,0	3,2	3,1	3,6	3,3	3,6	3,5	3,3	3,5	3,4	3,5	3,6	3,7	3,7	3,8	3,8	3,8	3,9	3,9
Os	17-åringer	2,7	2,5	2,4	2,5	2,6	2,7	2,5	2,6	2,8	3,0	3,2	3,0	3,6	3,3	3,6	3,5	3,3	3,5	3,4	3,4	3,5	3,6	3,7	3,7	3,8	3,8	3,8
Os	18-åringer	2,3	2,7	2,4	2,4	2,5	2,6	2,6	2,5	2,6	2,8	2,9	3,1	3,0	3,5	3,3	3,5	3,4	3,2	3,4	3,3	3,4	3,5	3,6	3,6	3,7	3,7	3,7

Bergen kommune

Kommune	År	2013/14	2014/15	2015/16	2016/17	2017/18	2018/19	2019/20	2020/21	2021/22	2022/23	2023/24	2024/25	2025/26	2026/27	2027/28	2028/29	2029/30	2030/31	2031/32	2032/33	2033/34	2034/35	2035/36	2036/37	2037/38	2038/39	2039/40
Bergen	Totalsum 16-18 åringer	23	23	23	23	23	22	22	23	23	23	23	24	24	24	24	24	24	24	24	24	24	25	25	25	26	26	26
Bergen	16-åringer	7	7	7	7	7	7	7	7	7	7	8	7	8	8	8	8	7	8	8	8	8	8	8	8	8	8	8
Bergen	17-åringer	8	8	8	8	8	8	7	8	8	8	8	8	8	8	8	8	8	8	8	8	8	8	8	8	8	9	9
Bergen	18-åringer	8	8	8	8	8	8	8	8	8	8	8	8	8	8	8	8	8	8	8	8	8	8	9	9	9	9	9

Askøy kommune

Kommune	År	2013/14	2014/15	2015/16	2016/17	2017/18	2018/19	2019/20	2020/21	2021/22	2022/23	2023/24	2024/25	2025/26	2026/27	2027/28	2028/29	2029/30	2030/31	2031/32	2032/33	2033/34	2034/35	2035/36	2036/37	2037/38	2038/39	2039/40
Askøy	Totalsum 16-18 åringer	8,8	8,8	9,1	9,0	9,3	9,4	9,4	9,6	9,6	9,9	10,3	10,8	11,3	11,4	11,4	11,3	11,0	10,7	10,4	10,5	10,7	10,9	11,1	11,2	11,4	11,5	11,7
Askøy	16-åringer	3,2	3,0	3,0	3,1	3,3	3,2	3,1	3,4	3,2	3,4	3,8	3,8	3,9	3,9	3,8	3,9	3,5	3,5	3,5	3,6	3,7	3,7	3,8	3,8	3,9	3,9	4,0
Askøy	17-åringer	2,7	3,1	3,0	3,0	3,1	3,3	3,1	3,1	3,4	3,2	3,4	3,7	3,7	3,9	3,8	3,7	3,8	3,4	3,4	3,5	3,6	3,6	3,7	3,8	3,8	3,9	3,9
Askøy	18-åringer	2,9	2,7	3,1	2,9	3,0	3,0	3,2	3,1	3,0	3,3	3,1	3,3	3,6	3,6	3,8	3,7	3,7	3,7	3,4	3,4	3,4	3,5	3,6	3,6	3,7	3,7	3,8

Sund kommune

Kommune	År	2013/14	2014/15	2015/16	2016/17	2017/18	2018/19	2019/20	2020/21	2021/22	2022/23	2023/24	2024/25	2025/26	2026/27	2027/28	2028/29	2029/30	2030/31	2031/32	2032/33	2033/34	2034/35	2035/36	2036/37	2037/38	2038/39	2039/40
Sund	Totalsum 16-18 åringer	5,8	6,2	5,8	6,3	6,6	6,8	7,3	7,3	7,9	7,8	8,0	8,1	8,6	9,0	9,2	9,2	9,1	8,9	8,4	8,3	8,4	8,5	8,6	8,6	8,7	8,7	8,7
Sund	16-åringer	1,8	2,2	1,9	2,2	2,5	2,1	2,7	2,5	2,7	2,7	2,8	2,7	3,2	3,1	3,0	3,3	3,0	2,8	2,8	2,8	2,9	2,9	2,9	2,9	2,9	3,0	3,0
Sund	17-åringer	2,2	1,8	2,2	1,9	2,2	2,5	2,1	2,7	2,5	2,7	2,6	2,8	2,7	3,2	3,1	2,9	3,2	2,9	2,7	2,8	2,8	2,9	2,9	2,9	2,9	2,9	2,9
Sund	18-åringer	1,8	2,2	1,7	2,2	1,9	2,2	2,5	2,1	2,7	2,5	2,6	2,6	2,7	2,7	3,1	3,0	2,9	3,2	2,9	2,7	2,7	2,7	2,8	2,8	2,8	2,9	2,9

Fjell kommune

Kommune	År	2013/14	2014/15	2015/16	2016/17	2017/18	2018/19	2019/20	2020/21	2021/22	2022/23	2023/24	2024/25	2025/26	2026/27	2027/28	2028/29	2029/30	2030/31	2031/32	2032/33	2033/34	2034/35	2035/36	2036/37	2037/38	2038/39	2039/40
Fjell	Totalsum 16-18 åringer	24,3	23,8	22,5	22,6	22,6	22,4	22,1	22,2	22,1	22,1	22,0	22,9	23,2	23,5	23,2	23,3	23,6	24,1	24,9	25,6	26,5	27,3	28,0	28,6	29,1	29,6	29,9
Fjell	16-åringer	7,7	7,7	7,4	7,8	7,7	7,2	7,4	7,8	7,2	7,4	7,7	8,1	7,7	7,9	7,9	7,8	8,2	8,4	8,6	8,9	9,2	9,5	9,7	9,8	10,0	10,1	10,2
Fjell	17-åringer	8,7	7,6	7,6	7,3	7,7	7,6	7,2	7,4	7,7	7,1	7,3	7,6	8,1	7,7	7,8	7,8	7,7	8,1	8,3	8,6	8,8	9,2	9,3	9,6	9,7	9,9	10,0
Fjell	18-åringer	8,0	8,5	7,5	7,5	7,2	7,6	7,5	7,1	7,2	7,5	7,0	7,2	7,4	7,9	7,5	7,7	7,7	7,6	8,0	8,1	8,4	8,6	9,0	9,2	9,4	9,6	9,7

Samnagrer kommune		2013/14	2014/15	2015/16	2016/17	2017/18	2018/19	2019/20	2020/21	2021/22	2022/23	2023/24	2024/25	2025/26	2026/27	2027/28	2028/29	2029/30	2030/31	2031/32	2032/33	2033/34	2034/35	2035/36	2036/37	2037/38	2038/39	2039/40	
Kommune	Ar																												
Samnagrer	Totalsum 16-18 åringer	24,4	25,9	23,9	23,3	20,0	21,3	21,5	21,0	19,7	22,0	22,8	25,1	24,9	24,1	22,0	22,0	22,8	22,8	22,3	22,8	23,1	23,6	23,9	24,1	24,1	24,1	24,1	
Samnagrer	16-åringer	6,7	9,9	7,3	6,7	6,5	8,3	6,7	6,5	9,1	8,8	6,7	7,0	8,8	6,7	7,0	8,3	7,5	7,5	7,5	8,0	8,0	8,0	8,0	8,0	8,0	8,0	8,0	
Samnagrer	17-åringer	9,6	6,7	9,9	7,3	6,5	6,5	8,3	6,7	6,5	6,5	9,1	7,3	9,1	8,6	6,7	7,0	8,3	7,3	7,5	7,5	7,5	8,0	8,0	8,0	8,0	8,0	8,0	
Samnagrer	18-åringer	8,0	9,3	6,7	9,3	7,0	6,5	6,5	7,8	6,7	6,5	6,5	8,8	7,0	8,8	8,3	6,7	7,0	8,0	7,3	7,3	7,5	7,5	7,8	8,0	8,0	8,0	8,0	

Os kommune		2013/14	2014/15	2015/16	2016/17	2017/18	2018/19	2019/20	2020/21	2021/22	2022/23	2023/24	2024/25	2025/26	2026/27	2027/28	2028/29	2029/30	2030/31	2031/32	2032/33	2033/34	2034/35	2035/36	2036/37	2037/38	2038/39	2039/40
Kommune	Ar																											
Os	Totalsum 16-18 åringer	11,7	11,9	11,7	11,8	12,2	12,3	12,3	12,6	13,3	14,1	14,4	15,3	15,6	16,5	16,2	16,2	16,1	15,9	16,2	16,2	16,6	16,9	17,3	17,5	17,7	17,8	17,9
Os	16-åringer	3,9	3,8	4,0	4,1	4,2	4,0	4,1	4,5	4,7	5,0	4,8	5,7	5,3	5,7	5,5	5,2	5,5	5,4	5,5	5,6	5,8	5,8	5,9	6,0	6,0	6,1	6,1
Os	17-åringer	4,2	3,9	3,8	4,0	4,0	4,2	4,0	4,1	4,5	4,7	5,0	4,7	5,7	5,2	5,6	5,4	5,2	5,5	5,3	5,4	5,5	5,7	5,8	5,9	5,9	6,0	6,0
Os	18-åringer	3,6	4,2	3,8	3,8	3,9	4,0	4,2	4,0	4,1	4,4	4,6	4,9	4,7	5,6	5,1	5,5	5,4	5,1	5,4	5,2	5,3	5,4	5,6	5,7	5,7	5,8	5,8

NBII Arna og Asane		2013/14	2014/15	2015/16	2016/17	2017/18	2018/19	2019/20	2020/21	2021/22	2022/23	2023/24	2024/25	2025/26	2026/27	2027/28	2028/29	2029/30	2030/31	2031/32	2032/33	2033/34	2034/35	2035/36	2036/37	2037/38	2038/39	2039/40
Kommune	Ar																											
Bergen	Totalsum 16-18 åringer	1818,0	1838,1	1827,4	1839,4	1809,4	1786,3	1772,3	1806,4	1827,4	1848,7	1853,3	1883,7	1901,0	1925,8	1913,5	1896,0	1872,5	1868,2	1872,0	1895,4	1929,7	1963,8	1994,5	2014,8	2031,9	2045,5	2056,9
Bergen	16-åringer	579,5	580,7	589,2	594,8	551,8	567,2	583,1	588,9	587,5	603,6	593,1	616,8	619,6	616,8	603,4	603,0	594,1	599,1	607,7	617,3	632,8	640,6	647,0	652,5	657,2	660,4	663,2
Bergen	17-åringer	622,4	604,1	604,3	612,5	617,5	574,1	587,9	603,9	610,1	608,6	625,2	615,1	638,9	642,3	639,1	625,5	625,2	615,9	621,1	629,4	639,7	655,5	663,3	670,0	675,6	680,3	683,8
Bergen	18-åringer	616,0	653,3	633,9	632,1	640,1	644,9	601,3	613,6	629,8	636,5	635,0	651,8	642,5	666,7	671,0	667,4	653,3	653,3	643,2	648,6	657,2	667,6	684,2	692,2	699,1	704,9	709,9

Askøy kommune		2013/14	2014/15	2015/16	2016/17	2017/18	2018/19	2019/20	2020/21	2021/22	2022/23	2023/24	2024/25	2025/26	2026/27	2027/28	2028/29	2029/30	2030/31	2031/32	2032/33	2033/34	2034/35	2035/36	2036/37	2037/38	2038/39	2039/40
Kommune	Ar																											
Askøy	Totalsum 16-18 åringer	22,5	22,6	23,4	23,2	24,0	24,3	24,2	24,6	24,7	25,5	26,4	27,7	29,0	29,2	29,2	29,1	28,2	27,5	26,7	27,0	27,5	28,0	28,5	28,9	29,3	29,6	30,0
Askøy	16-åringer	8,2	7,7	7,8	8,0	8,4	8,1	7,9	8,8	8,3	8,8	9,6	9,7	10,0	9,9	9,7	9,9	9,0	9,0	9,1	9,3	9,5	9,6	9,8	9,9	10,0	10,1	10,3
Askøy	17-åringer	7,0	8,1	7,6	7,8	7,9	8,4	8,1	7,9	8,7	8,2	8,7	9,5	9,6	9,9	9,8	9,6	9,8	8,9	8,9	9,0	9,2	9,4	9,5	9,7	9,8	9,9	10,0
Askøy	18-åringer	7,4	6,9	8,0	7,5	7,6	7,8	8,2	8,0	7,8	8,5	8,1	8,5	9,4	9,4	9,7	9,6	9,5	9,6	8,7	8,7	8,8	9,0	9,2	9,4	9,5	9,6	9,7

Sund kommune		2013/14	2014/15	2015/16	2016/17	2017/18	2018/19	2019/20	2020/21	2021/22	2022/23	2023/24	2024/25	2025/26	2026/27	2027/28	2028/29	2029/30	2030/31	2031/32	2032/33	2033/34	2034/35	2035/36	2036/37	2037/38	2038/39	2039/40
Kommune	Ar																											
Sund	Totalsum 16-18 åringer	18,6	19,9	18,7	20,1	21,2	21,8	23,4	23,5	25,2	25,0	25,8	26,0	27,6	28,6	29,3	29,4	29,0	28,4	26,8	26,5	26,9	27,3	27,6	27,6	27,7	27,9	27,9
Sund	16-åringer	5,6	7,2	6,0	7,1	8,1	6,8	8,7	8,0	8,7	8,6	8,9	8,7	10,3	10,0	9,4	10,5	9,5	8,8	8,9	9,1	9,2	9,3	9,4	9,4	9,4	9,4	
Sund	17-åringer	7,1	5,6	7,1	5,9	7,1	8,0	6,8	8,7	8,0	8,5	8,4	8,8	8,6	10,1	9,9	9,3	10,4	9,4	8,7	8,9	9,0	9,2	9,2	9,2	9,3	9,4	9,4
Sund	18-åringer	5,9	7,1	5,5	7,0	5,9	6,9	8,0	6,8	8,5	7,9	8,4	8,4	8,7	6,5	10,0	9,7	9,1	10,2	9,1	8,6	8,7	8,8	9,0	9,1	9,1	9,1	

Fjell kommune		2013/14	2014/15	2015/16	2016/17	2017/18	2018/19	2019/20	2020/21	2021/22	2022/23	2023/24	2024/25	2025/26	2026/27	2027/28	2028/29	2029/30	2030/31	2031/32	2032/33	2033/34	2034/35	2035/36	2036/37	2037/38	2038/39	2039/40
Kommune	Ar																											
Fjell	Totalsum 16-18 åringer	28,6	28,0	26,5	26,6	26,6	26,4	26,0	26,1	26,0	26,0	25,9	27,0	27,3	27,6	27,3	27,4	27,8	28,3	29,3	30,1	31,1	32,1	32,9	33,6	34,2	34,8	35,2
Fjell	16-åringer	9,1	9,1	8,7	9,1	9,0	8,5	8,8	9,1	8,5	8,7	9,0	9,6	9,1	9,3	9,3	9,1	9,7	9,9	10,2	10,5	10,9	11,1	11,4	11,6	11,8	11,9	12,0
Fjell	17-åringer	10,2	9,0	9,0	8,6	9,0	9,0	8,4	8,7	9,0	8,4	8,6	8,9	9,5	9,0	9,2	9,2	9,0	9,6	9,8	10,1	10,4	10,8	11,0	11,3	11,4	11,6	11,8
Fjell	18-åringer	9,4	10,0	8,8	8,8	8,5	8,9	8,8	8,3	8,5	8,9	8,3	8,4	8,8	9,3	8,9	9,0	9,1	8,9	9,4	9,6	9,9	10,2	10,6	10,8	11,0	11,2	11,4

Øygarden kommune		2013/14	2014/15	2015/16	2016/17	2017/18	2018/19	2019/20	2020/21	2021/22	2022/23	2023/24	2024/25	2025/26	2026/27	2027/28	2028/29	2029/30	2030/31	2031/32	2032/33	2033/34	2034/35	2035/36	2036/37	2037/38	2038/39	2039/40	
Kommune	År																												
Øygarden	Totalsum 16-18 åringer	3,9	3,7	3,8	4,1	4,0	3,8	3,6	3,7	4,1	4,0	4,2	4,1	4,5	4,4	4,5	4,4	4,6	4,5	4,6	4,5	4,6	4,7	4,8	4,8	4,9	4,9	4,9	
Øygarden	16-åringer	1,3	1,2	1,4	1,5	1,2	1,2	1,3	1,3	1,5	1,2	1,5	1,5	1,6	1,4	1,6	1,5	1,6	1,5	1,5	1,5	1,5	1,6	1,6	1,6	1,6	1,7	1,7	1,7
Øygarden	17-åringer	1,3	1,3	1,2	1,4	1,5	1,2	1,2	1,3	1,3	1,5	1,2	1,5	1,5	1,6	1,3	1,6	1,5	1,6	1,5	1,5	1,5	1,6	1,6	1,6	1,6	1,6	1,6	1,6
Øygarden	18-åringer	1,3	1,3	1,2	1,2	1,3	1,5	1,1	1,1	1,2	1,3	1,5	1,2	1,4	1,4	1,5	1,3	1,5	1,4	1,5	1,5	1,5	1,5	1,5	1,5	1,6	1,6	1,6	1,6
Vaksdal kommune		2013/14	2014/15	2015/16	2016/17	2017/18	2018/19	2019/20	2020/21	2021/22	2022/23	2023/24	2024/25	2025/26	2026/27	2027/28	2028/29	2029/30	2030/31	2031/32	2032/33	2033/34	2034/35	2035/36	2036/37	2037/38	2038/39	2039/40	
Kommune	År																												
Vaksdal	Totalsum 16-18 åringer	65,0	68,2	60,6	65,0	61,0	58,2	49,8	48,6	51,4	54,2	61,8	61,8	67,8	63,4	63,0	55,4	55,0	56,2	61,0	64,2	65,4	67,4	68,6	69,8	70,2	70,6	71,0	
Vaksdal	16-åringer	20,9	22,5	18,5	25,3	17,7	16,5	16,1	16,5	19,7	18,9	23,3	20,1	24,9	19,3	19,7	16,9	18,9	21,3	21,7	22,1	22,9	23,3	23,3	24,1	24,1	24,1	24,1	
Vaksdal	17-åringer	25,7	20,9	22,1	18,1	25,3	17,3	16,5	16,1	16,1	19,7	18,9	23,3	20,1	24,5	18,9	19,7	16,9	18,5	20,9	21,7	21,7	22,5	23,3	23,3	23,3	23,3	23,7	
Vaksdal	18-åringer	18,5	24,9	20,1	21,7	18,1	24,5	17,3	16,1	15,6	15,6	19,7	18,5	22,9	19,7	24,5	18,9	19,3	16,5	18,5	20,5	20,9	21,7	22,1	22,5	22,9	23,3	23,3	
Modalen kommune		2013/14	2014/15	2015/16	2016/17	2017/18	2018/19	2019/20	2020/21	2021/22	2022/23	2023/24	2024/25	2025/26	2026/27	2027/28	2028/29	2029/30	2030/31	2031/32	2032/33	2033/34	2034/35	2035/36	2036/37	2037/38	2038/39	2039/40	
Kommune	År																												
Modalen	Totalsum 16-18 åringer	9,6	6,0	6,0	8,4	10,8	8,4	9,6	12,0	13,8	13,8	11,4	13,2	11,4	11,4	9,0	9,0	9,6	10,2	10,8	10,8	10,8	10,8	10,8	10,8	10,8	10,8	10,8	
Modalen	16-åringer	1,8	0,6	3,6	4,2	3,0	1,2	5,4	5,4	3,0	4,8	3,0	5,4	3,0	3,0	3,0	3,0	3,6	3,6	3,6	3,6	3,6	3,6	3,6	3,6	3,6	3,6	3,6	
Modalen	17-åringer	3,6	1,8	0,6	3,6	4,2	3,0	1,2	5,4	5,4	3,6	4,8	3,0	5,4	3,0	3,0	3,0	3,0	3,6	3,6	3,6	3,6	3,6	3,6	3,6	3,6	3,6	3,6	
Modalen	18-åringer	4,2	3,6	1,8	0,6	3,6	4,2	3,0	1,2	5,4	5,4	3,6	4,8	3,0	5,4	3,0	3,0	3,0	3,0	3,6	3,6	3,6	3,6	3,6	3,6	3,6	3,6	3,6	
Osterøy kommune		2013/14	2014/15	2015/16	2016/17	2017/18	2018/19	2019/20	2020/21	2021/22	2022/23	2023/24	2024/25	2025/26	2026/27	2027/28	2028/29	2029/30	2030/31	2031/32	2032/33	2033/34	2034/35	2035/36	2036/37	2037/38	2038/39	2039/40	
Kommune	År																												
Osterøy	Totalsum 16-18 åringer	290,0	286,0	272,5	264,5	263,7	278,8	271,7	264,5	247,1	246,3	255,8	256,6	266,9	254,2	260,6	269,3	288,4	309,8	315,4	328,1	336,8	347,1	354,3	359,1	362,2	366,2	367,8	
Osterøy	16-åringer	103,3	91,4	80,2	95,3	90,6	95,3	89,0	83,4	77,1	88,2	92,9	78,6	97,7	79,4	85,8	107,2	99,3	108,0	111,2	113,6	117,6	120,0	121,5	123,1	123,1	124,7	124,7	
Osterøy	17-åringer	94,5	101,7	91,4	79,4	93,7	89,8	94,5	88,2	82,6	76,3	87,4	92,1	77,9	96,9	78,6	84,2	105,7	97,7	107,2	108,8	112,0	116,8	118,4	120,0	121,5	122,3	123,1	
Osterøy	18-åringer	92,1	92,9	100,9	89,8	79,4	93,7	88,2	92,9	87,4	81,8	75,5	85,8	91,4	77,9	96,1	77,9	83,4	104,1	96,9	105,7	107,2	110,4	114,4	116,0	117,6	119,2	120,0	
Meland kommune		2013/14	2014/15	2015/16	2016/17	2017/18	2018/19	2019/20	2020/21	2021/22	2022/23	2023/24	2024/25	2025/26	2026/27	2027/28	2028/29	2029/30	2030/31	2031/32	2032/33	2033/34	2034/35	2035/36	2036/37	2037/38	2038/39	2039/40	
Kommune	År																												
Meland	Totalsum 16-18 åringer	258,4	255,3	260,8	275,1	279,1	268,0	252,9	265,6	281,5	299,0	318,1	338,0	352,3	349,1	349,1	358,6	376,9	376,9	369,8	366,6	378,5	388,8	399,2	406,3	413,5	418,3	421,4	
Meland	16-åringer	89,9	74,7	97,0	105,0	78,7	85,9	89,1	92,2	101,0	107,3	113,7	120,1	122,5	111,3	120,1	131,2	130,4	120,1	123,3	126,4	131,2	134,4	137,6	139,2	141,5	142,3	143,1	
Meland	17-åringer	92,2	89,1	74,7	95,4	105,0	78,7	85,9	88,3	92,2	100,2	105,8	112,1	119,3	120,9	110,5	118,5	129,6	128,8	119,3	122,5	126,4	130,4	133,6	136,0	138,4	140,0	140,7	
Meland	18-åringer	76,3	91,4	89,1	74,7	95,4	103,4	77,9	85,1	88,3	91,4	98,6	105,8	110,5	116,9	118,5	108,9	116,9	128,0	127,2	117,7	120,9	124,0	128,0	131,2	133,6	136,0	137,6	
Radøy kommune		2013/14	2014/15	2015/16	2016/17	2017/18	2018/19	2019/20	2020/21	2021/22	2022/23	2023/24	2024/25	2025/26	2026/27	2027/28	2028/29	2029/30	2030/31	2031/32	2032/33	2033/34	2034/35	2035/36	2036/37	2037/38	2038/39	2039/40	
Kommune	År																												
Radøy	Totalsum 16-18 åringer	215,9	200,7	182,6	187,4	199,8	209,3	196,0	191,2	177,9	180,7	180,7	191,2	206,4	211,2	196,9	196,9	192,1	200,7	192,1	189,3	191,2	194,0	195,0	196,0	196,0	197,9	197,9	
Radøy	16-åringer	67,5	56,1	60,9	72,3	69,4	71,3	58,0	63,7	59,0	59,0	63,7	71,3	73,2	70,4	55,2	73,2	66,6	63,7	64,7	64,7	65,6	66,6	66,6	66,6	66,6	66,6	66,6	
Radøy	17-åringer	79,0	67,5	56,1	59,9	71,3	68,5	71,3	58,0	62,8	59,0	62,8	70,4	72,3	70,4	55,2	72,3	66,6	63,7	62,8	62,8	63,7	64,7	64,7	65,6	65,6	66,6	66,6	
Radøy	18-åringer	69,4	77,0	65,6	55,2	59,0	69,4	66,6	69,4	56,1	62,8	58,0	57,1	62,8	68,5	71,3	68,5	53,3	70,4	64,7	61,8	61,8	62,8	63,7	63,7	64,7	64,7	64,7	

Lindås kommune

Kommune	År	2013/14	2014/15	2015/16	2016/17	2017/18	2018/19	2019/20	2020/21	2021/22	2022/23	2023/24	2024/25	2025/26	2026/27	2027/28	2028/29	2029/30	2030/31	2031/32	2032/33	2033/34	2034/35	2035/36	2036/37	2037/38	2038/39	2039/40
Lindås	Totalsum 16-18 åringer	555,7	555,7	554,8	586,2	584,4	572,8	550,3	544,0	558,4	588,0	581,7	590,7	589,8	629,3	613,1	605,1	590,7	606,0	607,8	614,9	631,1	643,7	657,1	668,8	678,7	686,8	693,9
Lindås	16-åringer	174,2	197,5	188,5	207,4	194,8	179,5	184,9	186,7	193,9	214,6	181,3	202,9	213,7	220,8	186,7	205,6	205,6	203,8	207,4	211,9	219,0	222,6	226,2	229,8	232,5	235,2	237,0
Lindås	17-åringer	189,4	172,4	195,7	186,7	205,6	192,1	177,8	182,2	184,9	191,2	211,9	178,6	200,2	211,0	218,1	185,8	202,9	203,8	201,1	204,7	210,1	215,5	219,9	223,5	227,1	228,9	232,5
Lindås	18-åringer	192,1	185,8	170,6	192,1	184,0	201,1	187,6	175,1	179,5	182,2	188,5	209,2	176,0	197,5	208,3	213,7	182,2	198,4	199,3	198,4	202,0	205,6	211,0	215,5	219,0	222,6	224,4

Austrheim kommune

Kommune	År	2013/14	2014/15	2015/16	2016/17	2017/18	2018/19	2019/20	2020/21	2021/22	2022/23	2023/24	2024/25	2025/26	2026/27	2027/28	2028/29	2029/30	2030/31	2031/32	2032/33	2033/34	2034/35	2035/36	2036/37	2037/38	2038/39	2039/40
Austrheim	Totalsum 16-18 åringer	98,5	106,4	100,2	102,8	106,4	109,9	102,8	96,7	87,9	93,2	86,1	89,7	93,2	111,6	115,2	115,2	109,9	116,9	116,9	123,1	127,5	131,9	137,1	137,1	141,5	142,4	144,2
Austrheim	16-åringer	35,2	30,8	35,2	37,8	34,3	38,7	31,6	27,3	29,0	36,9	21,1	32,5	40,4	39,6	35,2	41,3	36,0	40,4	41,3	43,1	44,8	45,7	47,5	47,5	48,3	49,2	49,2
Austrheim	17-åringer	40,4	35,2	30,8	34,3	37,8	34,3	37,8	31,6	27,3	29,0	36,9	21,1	31,6	40,4	39,6	35,2	40,4	36,0	40,4	41,3	42,2	44,0	45,7	45,7	47,5	47,5	47,5
Austrheim	18-åringer	22,9	40,4	34,3	30,8	34,3	36,9	33,4	37,8	31,6	27,3	28,1	36,0	21,1	31,6	40,4	38,7	33,4	40,4	35,2	38,7	40,4	42,2	44,0	44,0	45,7	45,7	47,5

Fedje kommune

Kommune	År	2013/14	2014/15	2015/16	2016/17	2017/18	2018/19	2019/20	2020/21	2021/22	2022/23	2023/24	2024/25	2025/26	2026/27	2027/28	2028/29	2029/30	2030/31	2031/32	2032/33	2033/34	2034/35	2035/36	2036/37	2037/38	2038/39	2039/40
Fedje	Totalsum 16-18 åringer	22,5	24,0	18,8	22,5	15,8	18,8	19,5	21,8	20,3	16,5	13,5	13,5	12,0	13,5	12,8	15,0	14,3	14,3	12,8	13,5	13,5	13,5	13,5	12,0	12,0	12,0	
Fedje	16-åringer	5,3	10,5	3,0	9,0	3,8	6,8	9,0	6,0	5,3	5,3	3,0	6,0	3,8	4,5	4,5	6,0	3,8	4,5	4,5	4,5	4,5	4,5	4,5	4,5	4,5	4,5	
Fedje	17-åringer	8,3	5,3	10,5	3,0	9,0	3,8	6,8	9,0	6,0	5,3	5,3	3,0	5,3	3,8	4,5	4,5	6,0	3,8	4,5	4,5	4,5	4,5	4,5	3,8	3,8	3,8	
Fedje	18-åringer	9,0	8,3	5,3	10,5	3,0	8,3	3,8	6,8	9,0	6,0	5,3	4,5	3,0	5,3	3,8	4,5	4,5	6,0	3,8	4,5	4,5	4,5	4,5	3,8	3,8	3,8	

Masfjorden kommune

Kommune	År	2013/14	2014/15	2015/16	2016/17	2017/18	2018/19	2019/20	2020/21	2021/22	2022/23	2023/24	2024/25	2025/26	2026/27	2027/28	2028/29	2029/30	2030/31	2031/32	2032/33	2033/34	2034/35	2035/36	2036/37	2037/38	2038/39	2039/40
Masfjorden	Totalsum 16-18 åringer	65,3	61,9	58,5	54,2	55,1	55,1	54,2	53,4	49,2	50,8	54,2	57,6	61,9	56,8	60,2	57,6	59,3	58,5	58,5	60,2	61,0	61,9	63,6	63,6	63,6	63,6	
Masfjorden	16-åringer	22,0	17,8	18,6	17,8	19,5	17,8	16,9	19,5	14,4	17,8	22,0	17,8	22,9	16,9	21,2	20,3	18,6	19,5	20,3	21,2	21,2	21,2	21,2	21,2	21,2	21,2	21,2
Masfjorden	17-åringer	22,0	22,0	17,8	18,6	17,8	19,5	17,8	16,9	18,6	14,4	17,8	22,0	16,9	22,9	16,9	20,3	20,3	18,6	19,5	19,5	20,3	21,2	21,2	21,2	21,2	21,2	21,2
Masfjorden	18-åringer	21,2	22,0	22,0	17,8	17,8	17,8	19,5	16,9	16,1	18,6	14,4	17,8	22,0	16,9	22,0	16,9	20,3	20,3	18,6	19,5	19,5	19,5	19,5	21,2	21,2	21,2	21,2

Framskrivning SSB 2014 - hentet på ssb.no 19.11.2014

Kjønn, Begge kjønn
 Middels nasjonal vekst (alternativ MMMM)

Prognose for elevtallsutvikling i region vest, justert for reiseemønstre 2014

Region	År	2013/14	2014/15	2015/16	2016/17	2017/18	2018/19	2019/20	2020/21	2021/22	2022/23	2023/24	2024/25	2025/26	2026/27	2027/28	2028/29	2029/30	2030/31	2031/32	2032/33	2033/34	2034/35	2035/36	2036/37	2037/38	2038/39	2039/40
Vest	Totalsum 16-18 åringer	5441	5393	5225	5252	5246	5205	5177	5201	5300	5336	5423	5528	5676	5689	5726	5621	5582	5575	5561	5636	5758	5874	5984	6063	6195	6195	6248
Vest	Elevtallsprognose justert MMMM	3747	3759	3719	3755	3765	3745	3722	3775	3829	3873	3921	4035	4178	4179	4158	4120	4095	4084	4139	4228	4313	4394	4452	4505	4549	4588	
Vest	16-åringer	1228	1224	1222	1265	1233	1206	1243	1284	1262	1290	1334	1373	1397	1381	1367	1376	1342	1344	1367	1393	1433	1454	1474	1490	1507	1519	1530
Vest	17-åringer	1272	1244	1237	1237	1279	1247	1220	1256	1298	1274	1301	1347	1385	1409	1392	1378	1387	1353	1354	1379	1405	1445	1465	1485	1502	1518	1530
Vest	18-åringer	1247	1291	1260	1253	1253	1293	1259	1235	1270	1309	1286	1315	1357	1397	1420	1404	1390	1398	1363	1366	1390	1414	1455	1477	1496	1512	1528

Etna kommune

Kommune	År	2013/14	2014/15	2015/16	2016/17	2017/18	2018/19	2019/20	2020/21	2021/22	2022/23	2023/24	2024/25	2025/26	2026/27	2027/28	2028/29	2029/30	2030/31	2031/32	2032/33	2033/34	2034/35	2035/36	2036/37	2037/38	2038/39	2039/40
Etna	Totalsum 16-18 åringer	0,0	0,0	0,0	0,0	0,0	0,0	0,0	0,0	0,0	0,0	0,0	0,0	0,0	0,0	0,0	0,0	0,0	0,0	0,0	0,0	0,0	0,0	0,0	0,0	0,0	0,0	0,0
Etna	16-åringer	0,0	0,0	0,0	0,0	0,0	0,0	0,0	0,0	0,0	0,0	0,0	0,0	0,0	0,0	0,0	0,0	0,0	0,0	0,0	0,0	0,0	0,0	0,0	0,0	0,0	0,0	0,0
Etna	17-åringer	0,0	0,0	0,0	0,0	0,0	0,0	0,0	0,0	0,0	0,0	0,0	0,0	0,0	0,0	0,0	0,0	0,0	0,0	0,0	0,0	0,0	0,0	0,0	0,0	0,0	0,0	0,0
Etna	18-åringer	0,0	0,0	0,0	0,0	0,0	0,0	0,0	0,0	0,0	0,0	0,0	0,0	0,0	0,0	0,0	0,0	0,0	0,0	0,0	0,0	0,0	0,0	0,0	0,0	0,0	0,0	0,0

Sveio kommune

Kommune	År	2013/14	2014/15	2015/16	2016/17	2017/18	2018/19	2019/20	2020/21	2021/22	2022/23	2023/24	2024/25	2025/26	2026/27	2027/28	2028/29	2029/30	2030/31	2031/32	2032/33	2033/34	2034/35	2035/36	2036/37	2037/38	2038/39	2039/40
Sveio	Totalsum 16-18 åringer	0,0	0,0	0,0	0,0	0,0	0,0	0,0	0,0	0,0	0,0	0,0	0,0	0,0	0,0	0,0	0,0	0,0	0,0	0,0	0,0	0,0	0,0	0,0	0,0	0,0	0,0	0,0
Sveio	16-åringer	0,0	0,0	0,0	0,0	0,0	0,0	0,0	0,0	0,0	0,0	0,0	0,0	0,0	0,0	0,0	0,0	0,0	0,0	0,0	0,0	0,0	0,0	0,0	0,0	0,0	0,0	0,0
Sveio	17-åringer	0,0	0,0	0,0	0,0	0,0	0,0	0,0	0,0	0,0	0,0	0,0	0,0	0,0	0,0	0,0	0,0	0,0	0,0	0,0	0,0	0,0	0,0	0,0	0,0	0,0	0,0	0,0
Sveio	18-åringer	0,0	0,0	0,0	0,0	0,0	0,0	0,0	0,0	0,0	0,0	0,0	0,0	0,0	0,0	0,0	0,0	0,0	0,0	0,0	0,0	0,0	0,0	0,0	0,0	0,0	0,0	0,0

Bømlo kommune

Kommune	År	2013/14	2014/15	2015/16	2016/17	2017/18	2018/19	2019/20	2020/21	2021/22	2022/23	2023/24	2024/25	2025/26	2026/27	2027/28	2028/29	2029/30	2030/31	2031/32	2032/33	2033/34	2034/35	2035/36	2036/37	2037/38	2038/39	2039/40
Bømlo	Totalsum 16-18 åringer	4,3	4,4	4,3	4,4	4,5	4,6	4,4	4,3	4,1	4,4	4,5	4,6	4,8	4,7	4,7	4,5	4,4	4,5	4,5	4,6	4,6	4,7	4,7	4,7	4,7	4,8	4,8
Bømlo	16-åringer	1,6	1,4	1,4	1,6	1,5	1,3	1,5	1,3	1,6	1,6	1,4	1,4	1,6	1,5	1,5	1,5	1,5	1,5	1,5	1,5	1,6	1,6	1,6	1,6	1,6	1,6	1,6
Bømlo	17-åringer	1,5	1,5	1,4	1,4	1,6	1,6	1,5	1,3	1,5	1,3	1,6	1,4	1,7	1,6	1,4	1,5	1,5	1,5	1,5	1,5	1,5	1,5	1,6	1,6	1,6	1,6	1,6
Bømlo	18-åringer	1,3	1,4	1,5	1,4	1,4	1,6	1,5	1,5	1,3	1,5	1,3	1,6	1,6	1,4	1,7	1,5	1,4	1,5	1,5	1,5	1,5	1,5	1,5	1,5	1,6	1,6	1,6

Stord kommune

Kommune	År	2013/14	2014/15	2015/16	2016/17	2017/18	2018/19	2019/20	2020/21	2021/22	2022/23	2023/24	2024/25	2025/26	2026/27	2027/28	2028/29	2029/30	2030/31	2031/32	2032/33	2033/34	2034/35	2035/36	2036/37	2037/38	2038/39	2039/40
Stord	Totalsum 16-18 åringer	1,0	1,0	1,0	1,0	1,0	1,0	0,9	0,9	0,9	1,0	0,9	0,9	1,0	1,1	1,1	1,0	1,0	1,0	1,0	1,1	1,1	1,1	1,1	1,1	1,1	1,2	1,2
Stord	16-åringer	0,3	0,3	0,3	0,3	0,3	0,3	0,3	0,3	0,3	0,3	0,3	0,3	0,4	0,4	0,4	0,4	0,4	0,4	0,4	0,4	0,4	0,4	0,4	0,4	0,4	0,4	0,4
Stord	17-åringer	0,3	0,3	0,3	0,3	0,3	0,3	0,3	0,3	0,3	0,3	0,3	0,3	0,3	0,4	0,4	0,3	0,3	0,3	0,3	0,3	0,4	0,4	0,4	0,4	0,4	0,4	0,4
Stord	18-åringer	0,3	0,3	0,3	0,3	0,3	0,3	0,3	0,3	0,3	0,3	0,3	0,3	0,3	0,3	0,4	0,4	0,3	0,3	0,3	0,3	0,4	0,4	0,4	0,4	0,4	0,4	0,4

Filtar kommune

Kommune	År	2013/14	2014/15	2015/16	2016/17	2017/18	2018/19	2019/20	2020/21	2021/22	2022/23	2023/24	2024/25	2025/26	2026/27	2027/28	2028/29	2029/30	2030/31	2031/32	2032/33	2033/34	2034/35	2035/36	2036/37	2037/38	2038/39	2039/40
Filtar	Totalsum 16-18 åringer	0,0	0,0	0,0	0,0	0,0	0,0	0,0	0,0	0,0	0,0	0,0	0,0	0,0	0,0	0,0	0,0	0,0	0,0	0,0	0,0	0,0	0,0	0,0	0,0	0,0	0,0	0,0
Filtar	16-åringer	0,0	0,0	0,0	0,0	0,0	0,0	0,0	0,0	0,0	0,0	0,0	0,0	0,0	0,0	0,0	0,0	0,0	0,0	0,0	0,0	0,0	0,0	0,0	0,0	0,0	0,0	0,0
Filtar	17-åringer	0,0	0,0	0,0	0,0	0,0	0,0	0,0	0,0	0,0	0,0	0,0	0,0	0,0	0,0	0,0	0,0	0,0	0,0	0,0	0,0	0,0	0,0	0,0	0,0	0,0	0,0	0,0
Filtar	18-åringer	0,0	0,0	0,0	0,0	0,0	0,0	0,0	0,0	0,0	0,0	0,0	0,0	0,0	0,0	0,0	0,0	0,0	0,0	0,0	0,0	0,0	0,0	0,0	0,0	0,0	0,0	0,0

Tysnes kommune

Kommune	År	2013/14	2014/15	2015/16	2016/17	2017/18	2018/19	2019/20	2020/21	2021/22	2022/23	2023/24	2024/25	2025/26	2026/27	2027/28	2028/29	2029/30	2030/31	2031/32	2032/33	2033/34	2034/35	2035/36	2036/37	2037/38	2038/39	2039/40
Tysnes	Totalsum 16-18 åringer	0,0	0,0	0,0	0,0	0,0	0,0	0,0	0,0	0,0	0,0	0,0	0,0	0,0	0,0	0,0	0,0	0,0	0,0	0,0	0,0	0,0	0,0	0,0	0,0	0,0	0,0	
Tysnes	16-åringer	0,0	0,0	0,0	0,0	0,0	0,0	0,0	0,0	0,0	0,0	0,0	0,0	0,0	0,0	0,0	0,0	0,0	0,0	0,0	0,0	0,0	0,0	0,0	0,0	0,0	0,0	
Tysnes	17-åringer	0,0	0,0	0,0	0,0	0,0	0,0	0,0	0,0	0,0	0,0	0,0	0,0	0,0	0,0	0,0	0,0	0,0	0,0	0,0	0,0	0,0	0,0	0,0	0,0	0,0	0,0	
Tysnes	18-åringer	0,0	0,0	0,0	0,0	0,0	0,0	0,0	0,0	0,0	0,0	0,0	0,0	0,0	0,0	0,0	0,0	0,0	0,0	0,0	0,0	0,0	0,0	0,0	0,0	0,0	0,0	

Kvinnherad kommune

Kommune	År	2013/14	2014/15	2015/16	2016/17	2017/18	2018/19	2019/20	2020/21	2021/22	2022/23	2023/24	2024/25	2025/26	2026/27	2027/28	2028/29	2029/30	2030/31	2031/32	2032/33	2033/34	2034/35	2035/36	2036/37	2037/38	2038/39	2039/40
Kvinnherad	Totalsum 16-18 åringer	2,1	2,1	2,0	2,1	2,0	2,0	1,9	1,9	1,9	1,9	1,9	2,0	2,1	2,0	1,9	1,8	1,8	1,8	1,8	1,8	1,8	1,8	1,8	1,8	1,9	1,9	
Kvinnherad	16-åringer	0,7	0,7	0,7	0,7	0,6	0,7	0,6	0,7	0,6	0,6	0,7	0,7	0,7	0,6	0,6												

Samnagrer kommune		2013/14	2014/15	2015/16	2016/17	2017/18	2018/19	2019/20	2020/21	2021/22	2022/23	2023/24	2024/25	2025/26	2026/27	2027/28	2028/29	2029/30	2030/31	2031/32	2032/33	2033/34	2034/35	2035/36	2036/37	2037/38	2038/39	2039/40	
Kommune	År																												
Samnagrer	Totalsum 16-18 åringer	1,2	1,2	1,1	1,1	1,0	1,0	1,0	1,0	0,9	1,0	1,1	1,2	1,2	1,1	1,0	1,0	1,1	1,1	1,1	1,1	1,1	1,1	1,1	1,1	1,1	1,1	1,1	
Samnagrer	16-åringer	0,3	0,5	0,3	0,3	0,3	0,3	0,4	0,3	0,3	0,4	0,3	0,4	0,3	0,4	0,3	0,4	0,4	0,4	0,4	0,4	0,4	0,4	0,4	0,4	0,4	0,4	0,4	
Samnagrer	17-åringer	0,5	0,3	0,5	0,3	0,3	0,3	0,4	0,3	0,3	0,3	0,4	0,3	0,4	0,4	0,3	0,3	0,4	0,3	0,4	0,4	0,4	0,4	0,4	0,4	0,4	0,4	0,4	
Samnagrer	18-åringer	0,4	0,4	0,3	0,4	0,3	0,3	0,3	0,4	0,3	0,3	0,3	0,4	0,3	0,4	0,4	0,3	0,3	0,4	0,3	0,3	0,3	0,4	0,4	0,4	0,4	0,4	0,4	
Os kommune		2013/14	2014/15	2015/16	2016/17	2017/18	2018/19	2019/20	2020/21	2021/22	2022/23	2023/24	2024/25	2025/26	2026/27	2027/28	2028/29	2029/30	2030/31	2031/32	2032/33	2033/34	2034/35	2035/36	2036/37	2037/38	2038/39	2039/40	
Os	Totalsum 16-18 åringer	5,3	5,4	5,3	5,4	5,6	5,6	5,6	5,7	6,0	6,4	6,5	7,0	7,1	7,5	7,4	7,4	7,3	7,2	7,4	7,4	7,6	7,7	7,9	8,0	8,0	8,1	8,1	
Os	16-åringer	1,8	1,7	1,8	1,8	1,9	1,8	1,9	2,0	2,1	2,3	2,2	2,6	2,4	2,6	2,5	2,4	2,5	2,4	2,5	2,5	2,6	2,6	2,7	2,7	2,7	2,8	2,8	
Os	17-åringer	1,9	1,8	1,7	1,8	1,8	1,9	1,8	1,9	2,0	2,1	2,3	2,2	2,6	2,4	2,6	2,5	2,4	2,5	2,4	2,5	2,5	2,6	2,6	2,7	2,7	2,7	2,7	
Os	18-åringer	1,6	1,9	1,7	1,7	1,8	1,8	1,9	1,8	1,9	2,0	2,1	2,2	2,1	2,5	2,3	2,5	2,4	2,3	2,4	2,4	2,4	2,5	2,5	2,6	2,6	2,6	2,7	
Bergen kommune		2013/14	2014/15	2015/16	2016/17	2017/18	2018/19	2019/20	2020/21	2021/22	2022/23	2023/24	2024/25	2025/26	2026/27	2027/28	2028/29	2029/30	2030/31	2031/32	2032/33	2033/34	2034/35	2035/36	2036/37	2037/38	2038/39	2039/40	
Bergen	Totalsum 16-18 åringer	1671	1689	1680	1691	1663	1642	1629	1660	1680	1699	1703	1731	1747	1770	1759	1743	1721	1717	1721	1742	1774	1805	1833	1852	1868	1880	1891	
Bergen	16-åringer	533	534	542	547	507	521	536	541	540	555	545	567	569	567	555	554	546	551	559	567	582	589	595	600	604	607	610	
Bergen	17-åringer	572	555	555	563	568	528	540	555	561	559	575	565	587	590	587	575	575	566	571	579	588	603	610	616	621	625	629	
Bergen	18-åringer	566	600	583	581	588	593	553	564	579	565	584	599	591	613	617	613	600	600	591	596	604	614	629	636	643	648	653	
Askøy kommune		2013/14	2014/15	2015/16	2016/17	2017/18	2018/19	2019/20	2020/21	2021/22	2022/23	2023/24	2024/25	2025/26	2026/27	2027/28	2028/29	2029/30	2030/31	2031/32	2032/33	2033/34	2034/35	2035/36	2036/37	2037/38	2038/39	2039/40	
Askøy	Totalsum 16-18 åringer	840,8	845,3	873,0	867,8	896,3	906,8	903,8	918,0	922,5	951,8	984,8	1035,8	1081,5	1091,3	1091,3	1088,3	1054,5	1026,0	995,3	1008,0	1026,8	1044,0	1063,5	1079,3	1094,3	1106,3	1121,3	
Askøy	16-åringer	304,5	287,3	292,5	298,5	315,0	303,8	296,3	327,0	309,0	327,8	360,0	360,8	375,0	369,8	363,8	371,3	334,5	336,0	340,5	345,8	354,8	359,3	364,5	369,0	375,0	378,8	383,3	
Askøy	17-åringer	259,5	301,5	283,5	289,5	296,3	312,0	301,5	294,0	323,3	306,0	324,0	366,3	357,0	371,3	364,5	359,3	366,8	330,8	330,8	336,0	342,0	350,3	354,8	360,8	365,3	369,8	374,3	
Askøy	18-åringer	276,8	256,5	297,0	279,8	285,0	291,0	306,0	297,0	290,3	318,0	300,8	318,8	349,5	350,3	363,0	357,8	353,3	359,3	324,0	326,3	330,0	334,5	344,3	349,5	354,0	357,8	363,8	
Sund kommune		2013/14	2014/15	2015/16	2016/17	2017/18	2018/19	2019/20	2020/21	2021/22	2022/23	2023/24	2024/25	2025/26	2026/27	2027/28	2028/29	2029/30	2030/31	2031/32	2032/33	2033/34	2034/35	2035/36	2036/37	2037/38	2038/39	2039/40	
Sund	Totalsum 16-18 åringer	176,5	189,1	177,2	190,6	200,9	206,9	222,4	223,2	239,5	237,3	244,7	246,9	261,7	272,1	278,8	279,5	275,8	269,9	254,3	252,1	255,8	259,5	261,7	262,5	263,2	265,4	265,4	
Sund	16-åringer	53,4	68,2	57,1	67,5	77,1	64,5	82,3	76,4	82,3	81,6	84,5	83,0	97,9	94,9	89,7	99,4	90,5	83,8	84,5	86,0	87,5	88,2	89,0	89,0	89,7	89,7		
Sund	17-åringer	67,5	53,4	67,5	56,4	67,5	76,4	64,5	82,3	76,4	80,8	80,1	83,8	81,6	96,4	94,2	88,2	98,6	89,0	83,0	84,5	85,3	87,5	87,5	87,5	88,2	89,0	89,0	
Sund	18-åringer	55,6	67,5	52,6	66,7	56,4	66,0	75,6	64,5	80,8	74,9	80,1	80,1	82,3	80,8	94,9	91,9	86,8	97,1	86,8	81,6	83,0	83,8	85,3	86,0	86,0	86,8	86,8	
Fjell kommune		2013/14	2014/15	2015/16	2016/17	2017/18	2018/19	2019/20	2020/21	2021/22	2022/23	2023/24	2024/25	2025/26	2026/27	2027/28	2028/29	2029/30	2030/31	2031/32	2032/33	2033/34	2034/35	2035/36	2036/37	2037/38	2038/39	2039/40	
Fjell	Totalsum 16-18 åringer	851,3	833,4	787,6	791,2	791,2	784,0	772,6	776,1	774,7	772,6	769,7	801,9	813,4	821,3	813,4	814,8	826,3	842,7	872,8	896,4	925,8	954,4	980,2	1001,0	1018,9	1034,6	1046,8	
Fjell	16-åringer	269,9	269,9	259,2	272,1	269,2	252,7	260,6	271,4	252,0	258,5	268,5	285,0	270,6	276,4	276,4	272,1	287,8	293,6	302,2	311,5	323,6	331,5	338,7	344,4	350,1	354,4	358,0	
Fjell	17-åringer	302,9	266,4	266,4	257,0	268,5	266,4	250,6	257,8	269,2	249,9	254,9	265,6	282,1	267,8	273,5	273,5	268,5	284,3	290,7	300,0	308,6	320,8	327,2	335,1	340,1	345,8	350,1	
Fjell	18-åringer	278,5	297,1	262,1	262,1	253,5	264,9	261,3	247,0	253,5	264,2	246,3	251,3	260,6	277,1	263,5	269,2	269,9	264,9	280,0	285,0	293,6	302,2	314,3	321,5	328,6	334,4	338,7	

Øygarden kommune		2013/14	2014/15	2015/16	2016/17	2017/18	2018/19	2019/20	2020/21	2021/22	2022/23	2023/24	2024/25	2025/26	2026/27	2027/28	2028/29	2029/30	2030/31	2031/32	2032/33	2033/34	2034/35	2035/36	2036/37	2037/38	2038/39	2039/40	
Kommune	År																												
Øygarden	Totalsum 16-18 åringer	145,9	140,7	141,4	153,4	150,4	143,7	134,0	137,7	152,7	150,4	156,4	154,9	167,6	164,6	169,1	165,4	174,4	170,6	172,1	169,9	174,4	177,4	181,1	181,8	184,8	185,6	186,3	
Øygarden	16-åringer	47,1	44,9	50,9	58,4	43,4	43,4	47,9	47,9	58,4	45,6	54,6	55,4	59,9	50,9	60,6	56,1	60,6	56,9	57,6	58,4	60,6	61,4	62,1	62,1	62,9	62,9	63,6	
Øygarden	17-åringer	49,4	47,1	44,9	50,9	57,6	43,4	43,4	47,1	47,9	57,6	45,6	54,6	54,6	59,9	50,1	59,9	55,4	59,9	56,1	56,9	57,6	59,1	60,6	60,6	62,1	62,1	62,1	
Øygarden	18-åringer	49,4	48,6	45,6	44,2	49,4	56,9	42,7	42,7	46,4	47,1	56,1	44,9	53,1	53,9	58,4	49,4	58,4	53,9	58,4	54,6	56,1	56,9	58,4	59,1	59,9	60,6	60,6	
Vaksdal kommune																													
Kommune	År																												
Vaksdal	Totalsum 16-18 åringer	1,0	1,1	1,0	1,0	1,0	0,9	0,8	0,8	0,8	0,9	1,0	1,0	1,1	1,0	1,0	0,9	0,9	0,9	1,0	1,0	1,0	1,1	1,1	1,1	1,1	1,1	1,1	
Vaksdal	16-åringer	0,3	0,4	0,3	0,4	0,3	0,3	0,3	0,3	0,3	0,3	0,4	0,3	0,4	0,3	0,3	0,3	0,3	0,3	0,3	0,3	0,4	0,4	0,4	0,4	0,4	0,4	0,4	
Vaksdal	17-åringer	0,4	0,3	0,4	0,3	0,4	0,3	0,3	0,3	0,3	0,3	0,3	0,4	0,3	0,4	0,3	0,3	0,3	0,3	0,3	0,3	0,3	0,4	0,4	0,4	0,4	0,4	0,4	
Vaksdal	18-åringer	0,3	0,4	0,3	0,3	0,3	0,4	0,3	0,3	0,2	0,2	0,3	0,3	0,4	0,3	0,4	0,3	0,3	0,3	0,3	0,3	0,3	0,3	0,4	0,4	0,4	0,4	0,4	
Modalen kommune																													
Kommune	År																												
Modalen	Totalsum 16-18 åringer	0,0	0,0	0,0	0,0	0,0	0,0	0,0	0,0	0,0	0,0	0,0	0,0	0,0	0,0	0,0	0,0	0,0	0,0	0,0	0,0	0,0	0,0	0,0	0,0	0,0	0,0	0,0	
Modalen	16-åringer	0,0	0,0	0,0	0,0	0,0	0,0	0,0	0,0	0,0	0,0	0,0	0,0	0,0	0,0	0,0	0,0	0,0	0,0	0,0	0,0	0,0	0,0	0,0	0,0	0,0	0,0	0,0	
Modalen	17-åringer	0,0	0,0	0,0	0,0	0,0	0,0	0,0	0,0	0,0	0,0	0,0	0,0	0,0	0,0	0,0	0,0	0,0	0,0	0,0	0,0	0,0	0,0	0,0	0,0	0,0	0,0	0,0	
Modalen	18-åringer	0,0	0,0	0,0	0,0	0,0	0,0	0,0	0,0	0,0	0,0	0,0	0,0	0,0	0,0	0,0	0,0	0,0	0,0	0,0	0,0	0,0	0,0	0,0	0,0	0,0	0,0	0,0	
Osterøy kommune																													
Kommune	År																												
Osterøy	Totalsum 16-18 åringer	6,8	6,7	6,4	6,2	6,2	6,6	6,4	6,2	5,8	5,8	6,0	6,0	6,3	6,0	6,1	6,3	6,8	7,3	7,4	7,7	7,9	8,2	8,3	8,4	8,5	8,6	8,7	
Osterøy	16-åringer	2,4	2,1	1,9	2,2	2,1	2,2	2,1	2,0	1,8	2,1	2,2	1,9	2,3	1,9	2,0	2,5	2,3	2,5	2,6	2,7	2,8	2,8	2,9	2,9	2,9	2,9	2,9	
Osterøy	17-åringer	2,2	2,4	2,1	1,9	2,2	2,1	2,2	2,1	1,9	1,8	2,1	2,2	1,8	2,3	1,9	2,0	2,5	2,3	2,5	2,6	2,6	2,7	2,8	2,8	2,9	2,9	2,9	
Osterøy	18-åringer	2,2	2,2	2,4	2,1	1,9	2,2	2,1	2,2	2,1	2,2	1,9	1,8	2,0	2,1	1,8	2,3	1,8	2,0	2,4	2,3	2,5	2,6	2,7	2,7	2,8	2,8	2,8	
Meland kommune																													
Kommune	År																												
Meland	Totalsum 16-18 åringer	6,5	6,4	6,6	6,9	7,0	6,8	6,4	6,7	7,1	7,6	8,0	8,5	8,9	8,8	8,8	9,1	9,5	9,5	9,3	9,3	9,6	9,8	10,1	10,3	10,4	10,6	10,6	
Meland	16-åringer	2,3	1,9	2,4	2,7	2,0	2,2	2,2	2,3	2,6	2,7	2,9	3,0	3,1	2,8	3,0	3,3	3,3	3,0	3,1	3,2	3,3	3,4	3,5	3,5	3,6	3,6	3,6	
Meland	17-åringer	2,3	2,2	1,9	2,4	2,7	2,0	2,2	2,2	2,3	2,5	2,7	2,8	3,0	3,1	2,8	3,0	3,3	3,3	3,0	3,1	3,2	3,3	3,4	3,4	3,5	3,5	3,6	
Meland	18-åringer	1,9	2,3	2,2	1,9	2,4	2,6	2,0	2,1	2,2	2,3	2,5	2,7	2,8	3,0	3,0	2,8	3,0	3,2	3,2	3,0	3,1	3,1	3,2	3,3	3,4	3,4	3,5	
Rådeøy kommune																													
Kommune	År																												
Rådeøy	Totalsum 16-18 åringer	2,2	2,1	1,9	1,9	2,0	2,1	2,0	2,0	1,8	1,9	1,9	2,0	2,1	2,2	2,0	2,0	2,0	2,1	2,0	1,9	2,0	2,0	2,0	2,0	2,0	2,0	2,0	
Rådeøy	16-åringer	0,7	0,6	0,6	0,7	0,7	0,7	0,6	0,7	0,6	0,6	0,6	0,7	0,7	0,8	0,7	0,6	0,8	0,7	0,7	0,7	0,7	0,7	0,7	0,7	0,7	0,7	0,7	
Rådeøy	17-åringer	0,8	0,7	0,6	0,6	0,7	0,7	0,7	0,6	0,6	0,6	0,6	0,6	0,7	0,7	0,7	0,6	0,7	0,7	0,6	0,6	0,7	0,7	0,7	0,7	0,7	0,7	0,7	
Rådeøy	18-åringer	0,7	0,8	0,7	0,6	0,6	0,7	0,7	0,7	0,6	0,6	0,6	0,6	0,6	0,7	0,7	0,7	0,7	0,5	0,7	0,7	0,6	0,6	0,7	0,7	0,7	0,7	0,7	

Framskrivning SSB 2014 - hentet på ssb.no 19.11.2014

Kjønn: Begge kjønn
Middels nasjonal vekst (alternativ MMMM)

Prognose for elevtallsutvikling i region sentrum, justert for reiseomnøst 2014

Kommune	År	2013/14	2014/15	2015/16	2016/17	2017/18	2018/19	2019/20	2020/21	2021/22	2022/23	2023/24	2024/25	2025/26	2026/27	2027/28	2028/29	2029/30	2030/31	2031/32	2032/33	2033/34	2034/35	2035/36	2036/37	2037/38	2038/39	2039/40
Hordaland	Totalsum 16-18 åringer	1290	1374	1518	1583	1573	1542	1535	1587	1613	1648	1644	1653	1703	1737	1702	1658	1635	1657	1660	1681	1711	1742	1769	1787	1802	1814	1824
Hordaland	Elevtallsprognose justert	3290	3314	3286	3317	3284	3246	3216	3267	3304	3346	3367	3446	3500	3546	3526	3498	3463	3456	3464	3512	3580	3648	3709	3751	3787	3816	3840
Hordaland	16-åringer	1058	1059	1071	1093	1029	1035	1065	1083	1073	1106	1104	1150	1160	1149	1129	1132	1115	1124	1141	1161	1192	1208	1222	1233	1244	1251	1257
Hordaland	17-åringer	1128	1089	1089	1101	1121	1056	1062	1091	1110	1099	1133	1131	1177	1188	1175	1156	1159	1141	1150	1168	1188	1219	1235	1249	1261	1271	1278
Hordaland	18-åringer	1105	1166	1125	1123	1135	1154	1089	1093	1122	1141	1131	1165	1163	1209	1221	1209	1189	1192	1173	1182	1200	1220	1252	1269	1283	1295	1305

Etnes kommune

Kommune	År	2013/14	2014/15	2015/16	2016/17	2017/18	2018/19	2019/20	2020/21	2021/22	2022/23	2023/24	2024/25	2025/26	2026/27	2027/28	2028/29	2029/30	2030/31	2031/32	2032/33	2033/34	2034/35	2035/36	2036/37	2037/38	2038/39	2039/40
Etnes	Totalsum 16-18 åringer	1.0	1.1	1.1	1.2	1.1	1.2	1.1	1.2	1.1	1.1	1.0	1.0	1.1	1.1	1.3	1.3	1.3	1.2	1.2	1.2	1.2	1.2	1.2	1.2	1.2	1.2	1.2
Etnes	16-åringer	0.3	0.4	0.4	0.4	0.3	0.5	0.3	0.4	0.4	0.3	0.3	0.4	0.4	0.4	0.5	0.5	0.4	0.4	0.4	0.4	0.4	0.4	0.4	0.4	0.4	0.4	0.4
Etnes	17-åringer	0.4	0.3	0.4	0.4	0.3	0.5	0.3	0.5	0.3	0.4	0.4	0.3	0.3	0.4	0.4	0.5	0.4	0.4	0.4	0.4	0.4	0.4	0.4	0.4	0.4	0.4	0.4
Etnes	18-åringer	0.3	0.4	0.3	0.4	0.4	0.4	0.3	0.5	0.3	0.4	0.4	0.3	0.3	0.3	0.4	0.4	0.5	0.4	0.4	0.4	0.4	0.4	0.4	0.4	0.4	0.4	0.4

Sveio kommune

Kommune	År	2013/14	2014/15	2015/16	2016/17	2017/18	2018/19	2019/20	2020/21	2021/22	2022/23	2023/24	2024/25	2025/26	2026/27	2027/28	2028/29	2029/30	2030/31	2031/32	2032/33	2033/34	2034/35	2035/36	2036/37	2037/38	2038/39	2039/40	
Sveio	Totalsum 16-18 åringer	2.0	2.1	2.0	2.1	2.3	2.3	2.3	2.1	2.2	2.2	2.3	2.4	2.6	2.7	2.8	2.8	2.8	2.7	2.6	2.6	2.7	2.8	2.8	2.9	2.9	3.0	3.0	
Sveio	16-åringer	0.6	0.7	0.7	0.7	0.9	0.7	0.7	0.6	0.8	0.8	0.8	0.8	0.9	0.9	0.9	0.9	0.9	0.9	0.9	0.9	0.9	0.9	1.0	1.0	1.0	1.0	1.0	
Sveio	17-åringer	0.7	0.6	0.7	0.7	0.7	0.9	0.7	0.7	0.6	0.8	0.8	0.8	0.9	0.9	0.9	0.9	1.0	0.9	0.9	0.9	0.9	0.9	0.9	0.9	1.0	1.0	1.0	
Sveio	18-åringer	0.7	0.7	0.6	0.7	0.7	0.7	0.9	0.7	0.7	0.6	0.8	0.7	0.8	0.9	0.9	0.9	1.0	0.9	0.9	0.9	0.9	0.9	0.9	0.9	0.9	1.0	1.0	1.0

Bømlo kommune

Kommune	År	2013/14	2014/15	2015/16	2016/17	2017/18	2018/19	2019/20	2020/21	2021/22	2022/23	2023/24	2024/25	2025/26	2026/27	2027/28	2028/29	2029/30	2030/31	2031/32	2032/33	2033/34	2034/35	2035/36	2036/37	2037/38	2038/39	2039/40
Bømlo	Totalsum 16-18 åringer	9.7	9.9	9.8	9.8	10.2	10.4	9.8	9.7	9.3	9.9	10.2	10.4	10.8	10.6	10.6	10.1	9.9	10.0	10.2	10.3	10.4	10.5	10.6	10.6	10.7	10.7	10.8
Bømlo	16-åringer	3.5	3.2	3.2	3.6	3.5	3.4	3.0	3.4	3.0	3.6	3.7	3.2	4.0	3.5	3.3	3.4	3.3	3.4	3.5	3.5	3.5	3.6	3.6	3.6	3.6	3.6	3.6
Bømlo	17-åringer	3.3	3.4	3.2	3.1	3.5	3.5	3.4	3.0	3.3	3.0	3.6	3.6	3.2	3.9	3.5	3.3	3.3	3.3	3.4	3.4	3.5	3.5	3.5	3.5	3.5	3.6	3.6
Bømlo	18-åringer	2.9	3.3	3.4	3.1	3.1	3.5	3.4	3.3	3.0	3.3	2.9	3.5	3.6	3.2	3.8	3.4	3.2	3.3	3.3	3.4	3.4	3.4	3.5	3.5	3.5	3.5	3.5

Stord kommune

Kommune	År	2013/14	2014/15	2015/16	2016/17	2017/18	2018/19	2019/20	2020/21	2021/22	2022/23	2023/24	2024/25	2025/26	2026/27	2027/28	2028/29	2029/30	2030/31	2031/32	2032/33	2033/34	2034/35	2035/36	2036/37	2037/38	2038/39	2039/40
Stord	Totalsum 16-18 åringer	2.0	2.0	2.0	2.0	1.9	1.9	1.8	1.9	1.9	1.9	1.9	1.9	2.0	2.1	2.2	2.1	2.0	2.0	2.1	2.1	2.2	2.2	2.3	2.3	2.3	2.3	2.3
Stord	16-åringer	0.7	0.6	0.7	0.7	0.6	0.6	0.6	0.6	0.7	0.6	0.6	0.6	0.6	0.7	0.7	0.7	0.6	0.7	0.7	0.7	0.8	0.8	0.8	0.8	0.8	0.8	0.8
Stord	17-åringer	0.7	0.7	0.6	0.7	0.7	0.6	0.6	0.6	0.6	0.6	0.7	0.6	0.6	0.6	0.7	0.7	0.7	0.6	0.7	0.7	0.7	0.7	0.7	0.7	0.7	0.7	0.7
Stord	18-åringer	0.6	0.7	0.7	0.6	0.6	0.7	0.6	0.6	0.6	0.6	0.6	0.6	0.6	0.6	0.6	0.7	0.7	0.7	0.6	0.7	0.7	0.7	0.7	0.7	0.7	0.7	0.7

Fitjar kommune

Kommune	År	2013/14	2014/15	2015/16	2016/17	2017/18	2018/19	2019/20	2020/21	2021/22	2022/23	2023/24	2024/25	2025/26	2026/27	2027/28	2028/29	2029/30	2030/31	2031/32	2032/33	2033/34	2034/35	2035/36	2036/37	2037/38	2038/39	2039/40
Fitjar	Totalsum 16-18 åringer	1.0	1.2	1.2	1.3	1.2	1.0	1.0	1.1	1.2	1.2	1.1	1.1	1.1	1.1	1.1	0.9	1.0	1.0	1.0	1.0	1.0	1.1	1.1	1.1	1.1	1.1	1.1
Fitjar	16-åringer	0.3	0.5	0.4	0.4	0.3	0.3	0.4	0.4	0.4	0.4	0.4	0.3	0.4	0.4	0.4	0.3	0.3	0.3	0.3	0.3	0.4	0.4	0.4	0.4	0.4	0.4	0.4
Fitjar	17-åringer	0.4	0.3	0.5	0.4	0.4	0.3	0.3	0.4	0.4	0.4	0.4	0.4	0.4	0.4	0.4	0.4	0.4	0.3	0.3	0.3	0.3	0.3	0.3	0.4	0.4	0.4	0.4
Fitjar	18-åringer	0.3	0.4	0.3	0.4	0.4	0.4	0.3	0.3	0.4	0.4	0.4	0.4	0.4	0.3	0.4	0.4	0.4	0.3	0.3	0.3	0.3	0.3	0.3	0.3	0.4	0.4	0.4

Tysnes kommune

Kommune	År	2013/14	2014/15	2015/16	2016/17	2017/18	2018/19	2019/20	2020/21	2021/22	2022/23	2023/24	2024/25	2025/26	2026/27	2027/28	2028/29	2029/30	2030/31	2031/32	2032/33	2033/34	2034/35	2035/36	2036/37	2037/38	2038/39	2039/40
Tysnes	Totalsum 16-18 åringer	8.3	8.1	8.7	8.7	7.6	6.6	6.6	6.6	6.6	6.1	5.9	6.0	6.3	7.0	6.9	6.7	6.3	6.4	6.5	6.8	6.9	7.0	7.1	7.1	7.1	7.2	7.2
Tysnes	16-åringer	2.6	3.0	3.4	2.5	1.9	2.2	2.6	1.9	2.2	2.2	1.6	2.3	2.4	2.5	2.2	2.2	1.9	2.3	2.3	2.3	2.3	2.4	2.5	2.5	2.5	2.5	2.5
Tysnes	17-åringer	2.6	2.6	2.9	3.4	2.5	1.9	2.1	2.6	1.9	2.1	2.2	1.6	2.3	2.3	2.5	2.1	2.2	1.9	2.3	2.3	2.3	2.3	2.3	2.3	2.4	2.5	2.5
Tysnes	18-åringer	3.1	2.5	2.5	2.8	3.2	2.5	1.9	2.1	2.5	1.9	2.1	2.1	1.6	1.6	2.2	2.4	2.1	2.2	1.9	2.2	2.2	2.3	2.3	2.3	2.3	2.3	2.3

Kvinnherad kommune

Kommune	År	2013/14	2014/15	2015/16	2016/17	2017/18	2018/19	2019/20	2020/21	2021/22	2022/23	2023/24	2024/25	2025/26	2026/27	2027/28	2028/29	2029/30	2030/31	2031/32	2032/33	2033/34	2034/35	2035/36	2036/37	2037/38	2038/39	2039/40
Kvinnherad	Totalsum 16-18 åringer	11.6	11.4	11.1	11.3	11.2	11.0	10.5	10.7	10.5	10.4	10.6	11.1	11.4	10.8	10.4	10.1	10.0	9.9	9.8	10.0	10.0	10.1	10.1	10.1	10.2	10.3	10.3
Kvinnherad	16-åringer	3.7	3.7	3.8	3.9	3.5	3.7	3.4	3.8	3.4	3.3	4.0	3.9	3.7	3.4	3.5	3.4	3.3	3.3	3.3	3.4	3.4	3.4	3.4	3.4	3.5	3.5	3.5
Kvinnherad	17-åringer	4.1	3.6	3.7	3.8	3.9	3.5	3.6	3.4	3.8	3.4	3.3	3.9	3.8	3.6	3.3	3.4	3.4	3.2	3.3	3.3	3.3	3.4	3.4	3.4	3.4	3.4	3.4
Kvinnherad	18-åringer	3.8	4.1	3.6	3.6	3.7	3.8	3.4	3.6	3.3	3.7	3.4	3.3	3.9	3.8	3.6	3.3	3.4	3.3	3.2	3.3	3.3	3.3	3.3	3.3	3.4	3.4	3.4

Austevoll kommune

Kommune	År	2013/14	2014/15	2015/16	2016/17	2017/18	2018/19	2019/20	2020/21	2021/22	2022/23	2023/24	2024/25	2025/26	2026/27	2027/28	2028/
---------	----	---------	---------	---------	---------	---------	---------	---------	---------	---------	---------	---------	---------	---------	---------	---------	-------

Samnagner kommune

Kommune	År	2013/14	2014/15	2015/16	2016/17	2017/18	2018/19	2019/20	2020/21	2021/22	2022/23	2023/24	2024/25	2025/26	2026/27	2027/28	2028/29	2029/30	2030/31	2031/32	2032/33	2033/34	2034/35	2035/36	2036/37	2037/38	2038/39	2039/40
Samnanger	Totalsum 16-18 åringer	22,0	23,5	21,6	21,1	18,1	19,2	19,5	19,0	17,8	19,9	20,6	22,8	22,5	21,8	19,9	19,9	20,6	20,6	20,2	20,6	20,9	21,3	21,6	21,8	21,8	21,8	21,8
Samnanger	16-åringer	6,1	8,9	6,6	6,1	5,9	7,5	6,1	5,9	5,9	8,2	6,6	8,2	8,0	6,1	6,3	7,5	6,8	6,8	6,8	7,3	7,3	7,3	7,3	7,3	7,3	7,3	7,3
Samnanger	17-åringer	8,7	6,1	8,9	6,6	5,9	5,9	7,5	6,1	5,9	5,9	8,2	6,6	8,2	7,7	6,1	6,3	7,5	6,6	6,8	6,8	6,8	7,3	7,3	7,3	7,3	7,3	7,3
Samnanger	18-åringer	7,3	8,4	6,1	8,4	6,3	5,9	5,9	7,0	6,1	5,9	5,9	8,0	6,3	8,0	7,5	6,1	6,3	7,3	6,6	6,6	6,8	6,8	7,0	7,3	7,3	7,3	7,3

Os kommune

Kommune	År	2013/14	2014/15	2015/16	2016/17	2017/18	2018/19	2019/20	2020/21	2021/22	2022/23	2023/24	2024/25	2025/26	2026/27	2027/28	2028/29	2029/30	2030/31	2031/32	2032/33	2033/34	2034/35	2035/36	2036/37	2037/38	2038/39	2039/40
Os	Totalsum 16-18 åringer	56,4	57,4	56,2	57,1	58,9	59,2	59,3	60,5	63,9	67,8	69,4	74,0	75,2	79,3	78,3	78,0	77,5	76,8	78,0	78,3	80,1	81,6	83,2	84,3	85,1	85,7	86,2
Os	16-åringer	18,8	18,5	19,1	19,6	20,4	19,5	20,0	21,6	22,8	24,0	23,1	27,6	25,3	27,4	26,4	25,3	26,7	25,9	26,4	26,9	27,7	28,0	28,5	28,8	29,0	29,2	29,3
Os	17-åringer	20,4	18,6	18,5	19,1	19,5	20,4	19,2	19,8	21,5	22,6	23,9	22,8	27,3	25,1	27,1	26,2	25,0	26,4	25,6	26,1	26,7	27,4	27,8	28,2	28,4	28,7	28,8
Os	18-åringer	17,3	20,2	18,5	18,3	19,0	19,4	20,1	19,1	19,7	21,1	22,3	23,5	22,5	26,8	24,7	26,6	25,9	24,6	25,9	25,3	25,6	26,2	26,9	27,3	27,7	27,8	28,1

Bergen kommune

Kommune	År	2013/14	2014/15	2015/16	2016/17	2017/18	2018/19	2019/20	2020/21	2021/22	2022/23	2023/24	2024/25	2025/26	2026/27	2027/28	2028/29	2029/30	2030/31	2031/32	2032/33	2033/34	2034/35	2035/36	2036/37	2037/38	2038/39	2039/40
Bergen	Totalsum 16-18 åringer	2470	2497	2483	2499	2458	2427	2408	2454	2483	2511	2518	2559	2583	2616	2600	2576	2544	2538	2543	2575	2622	2688	2710	2737	2760	2779	2794
Bergen	16-åringer	787	789	800	808	750	771	792	800	798	820	806	838	842	838	820	819	807	814	826	839	860	870	879	886	893	897	901
Bergen	17-åringer	846	821	821	832	839	780	799	820	829	827	849	836	868	873	868	850	849	837	844	855	869	891	901	910	918	924	929
Bergen	18-åringer	837	887	861	859	870	876	817	834	856	865	863	885	873	906	912	907	887	887	874	881	893	907	929	940	950	958	964

Askøy kommune

Kommune	År	2013/14	2014/15	2015/16	2016/17	2017/18	2018/19	2019/20	2020/21	2021/22	2022/23	2023/24	2024/25	2025/26	2026/27	2027/28	2028/29	2029/30	2030/31	2031/32	2032/33	2033/34	2034/35	2035/36	2036/37	2037/38	2038/39	2039/40
Askøy	Totalsum 16-18 åringer	198,9	200,0	206,6	205,3	212,1	214,5	213,8	217,2	218,3	225,2	233,0	245,1	255,9	258,2	258,2	257,5	249,5	242,8	235,5	238,5	242,9	247,0	251,6	255,4	258,9	261,7	265,3
Askøy	16-åringer	72,0	68,0	69,2	70,6	74,5	71,9	70,1	77,4	73,1	77,5	85,2	85,4	88,7	87,5	86,1	87,8	79,1	79,5	80,6	81,8	83,9	85,0	86,2	87,3	88,7	89,6	90,7
Askøy	17-åringer	61,4	71,3	67,1	68,5	70,1	73,8	71,3	69,6	76,5	72,4	76,7	84,3	84,5	87,8	86,2	85,0	86,8	78,3	78,3	79,5	80,9	82,9	83,9	85,4	86,4	87,5	88,6
Askøy	18-åringer	65,5	60,7	70,3	66,2	67,4	68,9	72,4	70,3	68,7	75,2	71,2	75,4	82,7	82,9	85,9	84,6	83,6	85,0	76,7	77,2	78,1	79,1	81,5	82,7	83,8	84,6	86,1

Sund kommune

Kommune	År	2013/14	2014/15	2015/16	2016/17	2017/18	2018/19	2019/20	2020/21	2021/22	2022/23	2023/24	2024/25	2025/26	2026/27	2027/28	2028/29	2029/30	2030/31	2031/32	2032/33	2033/34	2034/35	2035/36	2036/37	2037/38	2038/39	2039/40
Sund	Totalsum 16-18 åringer	24,4	26,1	24,5	26,3	27,8	28,6	30,7	30,8	33,1	32,8	33,8	34,1	36,2	37,6	38,5	38,6	38,1	37,3	35,1	34,8	35,3	35,9	36,2	36,3	36,4	36,7	36,7
Sund	16-åringer	7,4	9,4	7,9	9,3	10,7	8,9	11,4	10,6	11,4	11,3	11,7	11,5	13,5	13,1	12,4	13,7	12,5	11,6	11,7	11,9	12,1	12,2	12,3	12,3	12,3	12,4	12,4
Sund	17-åringer	9,3	7,4	9,3	7,8	9,3	10,6	8,9	11,4	10,6	11,2	11,1	11,6	11,3	13,3	13,0	12,2	13,6	12,3	11,5	11,7	11,8	12,1	12,1	12,1	12,2	12,3	12,3
Sund	18-åringer	7,7	9,3	7,3	9,2	7,8	9,1	10,4	8,9	11,2	10,3	11,1	11,1	11,4	11,2	13,1	12,7	12,0	13,4	12,0	11,3	11,5	11,6	11,8	11,9	11,9	12,0	12,0

Fjell kommune

Kommune	År	2013/14	2014/15	2015/16	2016/17	2017/18	2018/19	2019/20	2020/21	2021/22	2022/23	2023/24	2024/25	2025/26	2026/27	2027/28	2028/29	2029/30	2030/31	2031/32	2032/33	2033/34	2034/35	2035/36	2036/37	2037/38	2038/39	2039/40
Fjell	Totalsum 16-18 åringer	228,9	224,1	211,8	212,8	212,8	210,8	207,7	208,7	208,3	207,7	207,0	215,6	218,7	220,8	218,7	219,1	222,2	226,6	234,7	241,1	249,0	256,7	263,6	269,2	274,0	278,2	281,5
Fjell	16-åringer	72,6	72,6	69,7	73,2	72,4	68,0	70,1	73,0	67,8	69,5	72,2	76,6	72,8	74,3	74,3	73,2	77,4	78,9	81,3	83,8	87,0	89,1	91,1	92,6	94,2	95,3	96,3
Fjell	17-åringer	81,4	71,6	71,6	69,1	72,2	71,6	67,4	69,3	72,4	67,2	68,5	71,4	75,9	72,0	73,5	73,5	72,2	76,4	78,2	80,7	83,0	86,3	88,0	90,1	91,5	93,0	94,2
Fjell	18-åringer	74,9	79,9	70,5	70,5	68,2	71,2	70,3	66,4	68,2	71,0	66,2	67,6	70,1	74,5	70,9	72,4	72,6	71,2	75,3	76,6	78,9	81,3	84,5	86,5	88,4	89,9	91,1

Lindås kommune

Kommune	År	2013/14	2014/15	2015/16	2016/17	2017/18	2018/19	2019/20	2020/21	2021/22	2022/23	2023/24	2024/25	2025/26	2026/27	2027/28	2028/29	2029/30	2030/31	2031/32	2032/33	2033/34	2034/35	2035/36	2036/37	2037/38	2038/39	2039/40
Lindås	Totalsum 16-18 åringer	30,5	30,5	30,4	32,2	32,1	31,4	30,2	29,8	30,6	32,3	31,9	32,4	32,4	34,5	33,6	33,2	32,4	33,2	33,3	33,7	34,6	35,3	36,0	36,7	37,2	37,7	38,1
Lindås	16-åringer	9,6	10,8	10,3	11,4	10,7	9,8	10,1	10,2	10,6	11,8	9,9	11,1	11,7	12,1	10,2	11,3	11,3	11,2	11,4	11,6	12,0	12,2	12,4	12,6	12,8	12,9	13,0
Lindås	17-åringer	10,4	9,5	10,7	10,2	11,3	10,5	9,8	10,0	10,1	10,5	11,6	9,8	11,0	11,6	12,0	10,2	11,1	11,2	11,0	11,2	11,5	11,8	12,1	12,3	12,5	12,6	12,8
Lindås	18-åringer	10,5	10,2	9,4	10,5	10,1	11,0	10,3	9,6	9,8	10,0	10,3	11,5	9,7	10,8	11,4	11,7	10,0	10,9	10,9	10,9	11,1	11,3	11,6	11,8	12,0	12,2	12,3

Austrheim kommune

Kommune	År	2013/14	2014/15	2015/16	2016/17	2017/18	2018/19	2019/20	2020/21	2021/22	2022/23	2023/24	2024/25	2025/26	2026/27	2027/28	2028/29	2029/30	2030/31	2031/32	2032/33	2033/34	2034/35	2035/36	2036/37	2037/38	2038/39	2039/40
Austrheim	Totalsum 16-18 åringer	5,4	5,9	5,5	5,7	5,9	6,0	5,7	5,3	4,8	5,1	4,7	4,9	5,1	6,1	6,3	6,3	6,0	6,4	6,4	6,8	7,0	7,3	7,5	7,5	7,8	7,8	7,9
Austrheim	16-åringer	1,9	1,7	1,9	2,1	1,9	2,1	1,7	1,5	1,6	2,0	1,2	1,8	2,2	2,2	1,9	2,3	2,0	2,2	2,3	2,4	2,5	2,5	2,6	2,6	2,7	2,7	2,7
Austrheim	17-åringer	2,2	1,9	1,7	1,9	2,1	1,9	2,1	1,7	1,5	1,6	2,0	1,2	1,7	2,2	2,2	1,9	2,2	2,0	2,2	2,3	2,3	2,4	2,5	2,5	2,6	2,6	2,6
Austrheim	18-åringer	1,3	2,2	1,9	1,7	1,9	2,0	1,8	2,1	1,7	1,5	1,5	2,0	1,2	1,7	2,2	2,1	1,8	2,2	1,9	2,1	2,2	2,3	2,4	2,4	2,5	2,5	2,6

Fedje kommune

Kommune	År	2013/14	2014/15	2015/16	2016/17	2017/18	2018/19	2019/20	2020/21	2021/22	2022/23	2023/24	2024/25	2025/26	2026/27	2027/28	2028/29	2029/30	2030/31	2031/32	2032/33	2033/34	2034/35	2035/36	2036/37	2037/38	2038/39	2039/40
Fedje	Totalsum 16-18 åringer	7,5	8,0	6,3	7,5	5,3	6,3	6,5	7,3	6,8	5,5	4,5	4,5	4,0	4,5	4,3	5,0	4,8	4,8	4,3	4,5	4,5	4,5	4,5	4,0	4,0	4,0	4,0
Fedje	16-åringer	1,8	3,5	1,0	3,0	1,3	2,3	3,0	2,0	1,8	1,8	1,0	2,0	1,3	1,5	1,5	2,0	1,3	1,5	1,5	1,5	1,5	1,5	1,5	1,5	1,5	1,5	1,5
Fedje	17-åringer	2,8	1,8	3,5	1,0	3,0	1,3	2,3	3,0	2,0	1,8	1,8	1,0	1,8	1,3	1,5	1,5	2,0	1,3	1,5	1,5	1,5	1,5	1,5	1,3	1,3	1,3	1,3
Fedje	18-åringer	3,0	2,8	1,8	3,5	1,0	2,8	1,3	2,3	3,0	2,0	1,8	1,5	1,0	1,8	1,3	1,5	1,5	2,0	1,3	1,5	1,5	1,5	1,5	1,3	1,3	1,3	1,3

Masfjorden kommune

Kommune	År	2013/14	2014/15	2015/16	2016/17	2017/18	2018/19	2019/20	2020/21	2021/22	2022/23	2023/24	2024/25	2025/26	2026/27	2027/28	2028/29	2029/30	2030/31	2031/32	2032/33	2033/34	2034/35	2035/36	2036/37	2037/38	2038/39	2039/40
Masfjorden	Totalsum 16-18 åringer	3,9	3,7	3,5	3,3	3,3	3,3	3,3	3,2	2,9	3,1	3,3	3,5	3,7	3,4	3,6	3,5	3,6	3,5	3,5	3,6	3,7	3,7	3,8	3,8	3,8	3,8	3,8
Masfjorden	16-åringer	1,3	1,1	1,1	1,1	1,2	1,1	1,0	1,2	0,9	1,1	1,3	1,1	1,4	1,0	1,3	1,2	1,1	1,2	1,2	1,3	1,3	1,3	1,3	1,3	1,3	1,3	1,3
Masfjorden	17-åringer	1,3	1,3	1,1	1,1	1,1	1,2	1,1	1,0	1,1	0,9	1,1	1,3	1,0	1,4	1,0	1,2	1,2	1,1	1,2	1,2	1,2	1,3	1,3	1,3	1,3	1,3	1,3
Masfjorden	18-åringer	1,3	1,3	1,3	1,1	1,1	1,1	1,2	1,0	1,0	1,1	0,9	1,1	1,3	1,0	1,3	1,0	1,2	1,2	1,2	1,2	1,2	1,2	1,3	1,3	1,3	1,3	1,3

Framskrivning SSB 2014 - hentet på ssb.no 19.11.2014

Kjønn, Begge kjønn
Middels nasjonal vekst (alternativ MMMM)

Prognose for elevtallsutvikling i region Sør, justert for reisemonster 2014

Fylke	År	2013/14	2014/15	2015/16	2016/17	2017/18	2018/19	2019/20	2020/21	2021/22	2022/23	2023/24	2024/25	2025/26	2026/27	2027/28	2028/29	2029/30	2030/31	2031/32	2032/33	2033/34	2034/35	2035/36	2036/37	2037/38	2038/39	2039/40
Sør	Totalsum 16-18 åringer 2014	4552	4557	4514	4564	4551	4528	4585	4712	4757	4822	4811	5027	5026	5176	5111	5146	5084	5025	5050	5103	5198	5292	5377	5435	5481	5519	5551
Hordaland	Elevtallsprognose justert	4895	4931	4895	4965	4928	4871	4823	4913	4992	5081	5099	5228	5270	5371	5337	5302	5242	5219	5244	5304	5403	5501	5590	5650	5699	5739	5772
Hordaland	16-åringer	1566	1573	1607	1642	1543	1551	1600	1637	1629	1691	1652	1759	1729	1754	1720	1698	1693	1700	1725	1754	1798	1820	1840	1858	1871	1881	1889
Hordaland	17-åringer	1687	1613	1619	1653	1682	1586	1588	1640	1676	1668	1731	1692	1800	1771	1796	1760	1739	1732	1739	1764	1793	1838	1861	1881	1897	1912	1922
Hordaland	18-åringer	1642	1745	1669	1670	1703	1734	1635	1637	1687	1722	1717	1777	1741	1846	1821	1844	1810	1787	1780	1787	1811	1842	1888	1911	1930	1946	1962

Etne kommune

Kommune	År	2013/14	2014/15	2015/16	2016/17	2017/18	2018/19	2019/20	2020/21	2021/22	2022/23	2023/24	2024/25	2025/26	2026/27	2027/28	2028/29	2029/30	2030/31	2031/32	2032/33	2033/34	2034/35	2035/36	2036/37	2037/38	2038/39	2039/40
Etne	Totalsum 16-18 åringer	1,0	1,1	1,1	1,2	1,1	1,2	1,1	1,2	1,1	1,1	1,0	1,0	1,1	1,1	1,3	1,3	1,3	1,2	1,2	1,2	1,2	1,2	1,2	1,2	1,2	1,2	1,2
Etne	16-åringer	0,3	0,4	0,4	0,4	0,3	0,5	0,3	0,4	0,4	0,3	0,3	0,4	0,4	0,4	0,5	0,5	0,4	0,4	0,4	0,4	0,4	0,4	0,4	0,4	0,4	0,4	0,4
Etne	17-åringer	0,4	0,3	0,4	0,4	0,4	0,3	0,5	0,3	0,4	0,4	0,3	0,3	0,3	0,4	0,4	0,5	0,4	0,4	0,4	0,4	0,4	0,4	0,4	0,4	0,4	0,4	0,4
Etne	18-åringer	0,3	0,4	0,3	0,4	0,4	0,4	0,3	0,5	0,3	0,4	0,4	0,3	0,3	0,3	0,4	0,4	0,5	0,4	0,4	0,4	0,4	0,4	0,4	0,4	0,4	0,4	0,4

Sveio kommune

Kommune	År	2013/14	2014/15	2015/16	2016/17	2017/18	2018/19	2019/20	2020/21	2021/22	2022/23	2023/24	2024/25	2025/26	2026/27	2027/28	2028/29	2029/30	2030/31	2031/32	2032/33	2033/34	2034/35	2035/36	2036/37	2037/38	2038/39	2039/40
Sveio	Totalsum 16-18 åringer	0,0	0,0	0,0	0,0	0,0	0,0	0,0	0,0	0,0	0,0	0,0	0,0	0,0	0,0	0,0	0,0	0,0	0,0	0,0	0,0	0,0	0,0	0,0	0,0	0,0	0,0	0,0
Sveio	16-åringer	0,0	0,0	0,0	0,0	0,0	0,0	0,0	0,0	0,0	0,0	0,0	0,0	0,0	0,0	0,0	0,0	0,0	0,0	0,0	0,0	0,0	0,0	0,0	0,0	0,0	0,0	0,0
Sveio	17-åringer	0,0	0,0	0,0	0,0	0,0	0,0	0,0	0,0	0,0	0,0	0,0	0,0	0,0	0,0	0,0	0,0	0,0	0,0	0,0	0,0	0,0	0,0	0,0	0,0	0,0	0,0	0,0
Sveio	18-åringer	0,0	0,0	0,0	0,0	0,0	0,0	0,0	0,0	0,0	0,0	0,0	0,0	0,0	0,0	0,0	0,0	0,0	0,0	0,0	0,0	0,0	0,0	0,0	0,0	0,0	0,0	0,0

Bømlo kommune

Kommune	År	2013/14	2014/15	2015/16	2016/17	2017/18	2018/19	2019/20	2020/21	2021/22	2022/23	2023/24	2024/25	2025/26	2026/27	2027/28	2028/29	2029/30	2030/31	2031/32	2032/33	2033/34	2034/35	2035/36	2036/37	2037/38	2038/39	2039/40
Bømlo	Totalsum 16-18 åringer	3,2	3,3	3,3	3,3	3,4	3,5	3,3	3,2	3,1	3,3	3,4	3,5	3,6	3,5	3,5	3,4	3,3	3,3	3,4	3,4	3,5	3,5	3,5	3,5	3,6	3,6	3,6
Bømlo	16-åringer	1,2	1,1	1,1	1,2	1,2	1,1	1,0	1,1	1,0	1,2	1,2	1,1	1,3	1,2	1,1	1,1	1,1	1,1	1,2	1,2	1,2	1,2	1,2	1,2	1,2	1,2	1,2
Bømlo	17-åringer	1,1	1,1	1,1	1,0	1,2	1,1	1,0	1,1	1,0	1,2	1,2	1,1	1,3	1,3	1,2	1,1	1,1	1,1	1,1	1,1	1,1	1,2	1,2	1,2	1,2	1,2	1,2
Bømlo	18-åringer	1,0	1,1	1,1	1,0	1,0	1,2	1,1	1,1	1,0	1,1	1,0	1,2	1,2	1,1	1,3	1,1	1,1	1,1	1,1	1,1	1,1	1,1	1,2	1,2	1,2	1,2	1,2

Stord kommune

Kommune	År	2013/14	2014/15	2015/16	2016/17	2017/18	2018/19	2019/20	2020/21	2021/22	2022/23	2023/24	2024/25	2025/26	2026/27	2027/28	2028/29	2029/30	2030/31	2031/32	2032/33	2033/34	2034/35	2035/36	2036/37	2037/38	2038/39	2039/40
Stord	Totalsum 16-18 åringer	11,1	10,9	10,8	10,9	10,6	10,5	10,1	10,3	10,4	10,5	10,4	10,3	11,0	11,7	11,9	11,5	11,0	11,2	11,3	11,8	12,0	12,3	12,5	12,6	12,7	12,8	12,9
Stord	16-åringer	3,8	3,4	3,7	3,9	3,2	3,6	3,4	3,5	3,7	3,5	3,4	3,5	4,2	4,1	3,7	3,9	3,5	3,9	4,0	4,0	4,1	4,2	4,3	4,3	4,3	4,4	4,4
Stord	17-åringer	3,8	3,8	3,4	3,6	3,8	3,2	3,5	3,4	3,4	3,6	3,5	3,4	3,5	4,1	4,1	3,7	3,8	3,5	3,9	4,0	4,1	4,2	4,2	4,2	4,3	4,3	4,3
Stord	18-åringer	3,5	3,7	3,7	3,4	3,6	3,8	3,1	3,5	3,3	3,4	3,6	3,4	3,3	3,4	4,1	4,0	3,6	3,8	3,5	3,8	3,9	3,9	4,1	4,1	4,1	4,2	4,2

Fitjar kommune

Kommune	År	2013/14	2014/15	2015/16	2016/17	2017/18	2018/19	2019/20	2020/21	2021/22	2022/23	2023/24	2024/25	2025/26	2026/27	2027/28	2028/29	2029/30	2030/31	2031/32	2032/33	2033/34	2034/35	2035/36	2036/37	2037/38	2038/39	2039/40
Fitjar	Totalsum 16-18 åringer	4,1	4,6	4,6	5,2	4,7	4,2	4,0	4,4	4,6	4,6	4,4	4,3	4,3	4,4	4,2	4,1	4,0	4,1	4,1	4,1	4,1	4,1	4,2	4,2	4,3	4,3	4,3
Fitjar	16-åringer	1,0	1,9	1,8	1,6	1,4	1,2	1,5	1,7	1,5	1,4	1,5	1,4	1,5	1,5	1,5	1,3	1,3	1,4	1,4	1,4	1,4	1,4	1,4	1,4	1,4	1,5	1,5
Fitjar	17-åringer	1,7	1,0	1,8	1,7	1,6	1,3	1,2	1,5	1,7	1,5	1,4	1,5	1,3	1,5	1,5	1,4	1,3	1,3	1,4	1,4	1,4	1,4	1,4	1,4	1,4	1,4	1,4
Fitjar	18-åringer	1,3	1,7	1,0	1,8	1,7	1,6	1,3	1,2	1,4	1,6	1,5	1,4	1,5	1,3	1,4	1,4	1,4	1,3	1,3	1,3	1,3	1,3	1,4	1,4	1,4	1,4	1,4

Tysnes kommune

Kommune	År	2013/14	2014/15	2015/16	2016/17	2017/18	2018/19	2019/20	2020/21	2021/22	2022/23	2023/24	2024/25	2025/26	2026/27	2027/28	2028/29	2029/30	2030/31	2031/32	2032/33	2033/34	2034/35	2035/36	2036/37	2037/38	2038/39	2039/40
Tysnes	Totalsum 16-18 åringer	60,2	59,1	63,5	63,5	55,3	47,7	48,3	48,3	47,7	44,5	42,9	43,9	46,1	51,0	49,9	48,8	45,6	46,7	47,2	49,4	49,9	51,0	51,5	51,5	52,1	52,6	52,6
Tysnes	16-åringer	19,0	21,7	24,4	18,4	14,1	15,7	19,0	14,1	15,7	15,7	11,9	16,8	17,4	17,9	15,7	16,3	14,1	16,8	16,8	16,8	16,8	17,4	17,9	17,9	17,9	17,9	17,9
Tysnes	17-åringer	19,0	19,0	21,2	24,4	17,9	14,1	15,2	19,0	13,6	15,2	15,7	11,9	16,8	16,8	17,9	15,2	16,3	13,6	16,8	16,8	16,8	16,8	16,8	16,8	16,8	17,9	17,9
Tysnes	18-åringer	22,2	18,4	17,9	20,6	23,3	17,9	14,1	15,2	18,4	13,6	15,2	15,2	11,9	16,3	16,3	17,4	15,2	16,3	13,6	15,7	16,3	16,8	16,8	16,8	16,8	16,8	16,8

Kvinnherad kommune

Kommune	År	2013/14	2014/15	2015/16	2016/17	2017/18	2018/19	2019/20	2020/21	2021/22	2022/23	2023/24	2024/25	2025/26	2026/27	2027/28	2028/29	2029/30	2030/31	2031/32	2032/33	2033/34	2034/35	2035/36	2036/37	2037/38	2038/39	2039/40
Kvinnherad	Totalsum 16-18 åringer	47,4	46,5	45,3	46,4	45,6	45,0	42,8	43,9	43,1	42,7	43,5	45,3	46,7	44,2	42,5	41,4	41,0	40,4	40,2	40,7	40,9	41,2	41,5	41,6	41,9	42,1	42,2
Kvinnherad	16-åringer	15,0	15,2	15,7	16,0	14,4	15,2	13,9	15,5	14,1	13,6	16,3	15,9	15,2	13,8	14,2	13,9	13,4	13,6	13,6	13,8	14,0	14,0	14,0	14,1	14,2	14,3	14,3
Kvinnherad	17-åringer	16,9	14,8	15,0	15,6	15,9	14,2	14,9	13,7	15,4	14,0	13,5	16,0	15,7	14,9	13,6	14,0	13,8	13,2	13,5	13,5	13,5	13,9	13,9	13,9	14,0	14,0	14,0
Kvinnherad	18-åringer	15,5	16,6	14,6	14,8	15,3	15,6	14,0	14,7	13,5	15,1	13,7	13,4	15,8	15,5	14,7	13,5	13,8	13,5	13,1	13,4	13,4	13,4	13,5	13,6	13,7	13,8	13,9

Austevoll kommune

Eidfjord kommune

Kommune	År	2013/14	2014/15	2015/16	2016/17	2017/18	2018/19	2019/20	2020/21	2021/22	2022/23	2023/24	2024/25	2025/26	2026/27	2027/28	2028/29	2029/30	2030/31	2031/32	2032/33	2033/34	2034/35	2035/36	2036/37	2037/38	2038/39	2039/40
Eidfjord	Totalsum 16-18 åringer	1,1	1,3	1,1	1,3	1,3	1,2	1,3	1,2	1,3	1,2	1,0	1,2	1,3	1,5	1,3	1,4	1,1	1,2	1,2	1,4	1,4	1,4	1,4	1,4	1,4	1,4	1,4
Eidfjord	16-åringer	0,2	0,5	0,4	0,4	0,5	0,4	0,5	0,4	0,4	0,3	0,3	0,6	0,4	0,5	0,4	0,4	0,3	0,4	0,4	0,5	0,5	0,5	0,5	0,5	0,5	0,5	0,5
Eidfjord	17-åringer	0,6	0,2	0,5	0,4	0,4	0,5	0,4	0,5	0,4	0,4	0,3	0,3	0,6	0,4	0,5	0,4	0,4	0,3	0,4	0,4	0,5	0,5	0,5	0,5	0,5	0,5	0,5
Eidfjord	18-åringer	0,3	0,6	0,2	0,5	0,4	0,4	0,4	0,4	0,4	0,4	0,4	0,3	0,3	0,6	0,4	0,5	0,4	0,4	0,3	0,4	0,4	0,5	0,5	0,5	0,5	0,5	0,5

Ulvik kommune

Kommune	År	2013/14	2014/15	2015/16	2016/17	2017/18	2018/19	2019/20	2020/21	2021/22	2022/23	2023/24	2024/25	2025/26	2026/27	2027/28	2028/29	2029/30	2030/31	2031/32	2032/33	2033/34	2034/35	2035/36	2036/37	2037/38	2038/39	2039/40
Ulvik	Totalsum 16-18 åringer	1,0	0,9	0,7	1,0	1,0	1,0	0,8	0,8	0,9	0,8	0,8	0,8	0,8	1,0	0,8	0,9	0,8	0,8	0,8	0,8	0,8	0,8	0,9	0,9	0,9	0,9	1,0
Ulvik	16-åringer	0,2	0,3	0,2	0,5	0,3	0,2	0,3	0,3	0,3	0,3	0,2	0,3	0,3	0,4	0,2	0,3	0,3	0,3	0,3	0,3	0,3	0,3	0,3	0,3	0,3	0,3	0,3
Ulvik	17-åringer	0,5	0,2	0,3	0,2	0,5	0,3	0,2	0,3	0,3	0,3	0,3	0,2	0,3	0,3	0,4	0,2	0,3	0,3	0,3	0,3	0,3	0,3	0,3	0,3	0,3	0,3	0,3
Ulvik	18-åringer	0,3	0,5	0,2	0,3	0,2	0,5	0,3	0,2	0,3	0,3	0,3	0,3	0,2	0,3	0,3	0,4	0,2	0,3	0,3	0,3	0,3	0,3	0,3	0,3	0,3	0,3	0,3

Granvin kommune

Kommune	År	2013/14	2014/15	2015/16	2016/17	2017/18	2018/19	2019/20	2020/21	2021/22	2022/23	2023/24	2024/25	2025/26	2026/27	2027/28	2028/29	2029/30	2030/31	2031/32	2032/33	2033/34	2034/35	2035/36	2036/37	2037/38	2038/39	2039/40
Granvin	Totalsum 16-18 åringer	1,0	1,1	0,9	1,1	1,0	0,9	0,9	0,9	0,8	0,6	0,6	0,7	0,6	0,6	0,5	0,7	0,6	0,7	0,7	0,8	0,8	0,9	0,9	0,9	0,9	0,9	0,9
Granvin	16-åringer	0,3	0,3	0,3	0,4	0,3	0,2	0,4	0,3	0,1	0,2	0,3	0,2	0,1	0,3	0,1	0,2	0,2	0,2	0,3	0,3	0,3	0,3	0,3	0,3	0,3	0,3	0,3
Granvin	17-åringer	0,5	0,3	0,3	0,3	0,4	0,3	0,2	0,4	0,3	0,1	0,2	0,3	0,2	0,1	0,3	0,1	0,2	0,2	0,3	0,3	0,3	0,3	0,3	0,3	0,3	0,3	0,3
Granvin	18-åringer	0,2	0,5	0,3	0,3	0,3	0,4	0,3	0,2	0,3	0,3	0,1	0,2	0,3	0,2	0,1	0,3	0,1	0,2	0,2	0,3	0,3	0,3	0,3	0,3	0,3	0,3	0,3

Kvam kommune

Kommune	År	2013/14	2014/15	2015/16	2016/17	2017/18	2018/19	2019/20	2020/21	2021/22	2022/23	2023/24	2024/25	2025/26	2026/27	2027/28	2028/29	2029/30	2030/31	2031/32	2032/33	2033/34	2034/35	2035/36	2036/37	2037/38	2038/39	2039/40
Kvam	Totalsum 16-18 åringer	19,4	18,3	18,0	17,3	18,5	18,7	18,2	17,5	18,0	17,6	18,0	17,8	18,4	18,9	18,6	18,9	18,3	18,6	19,2	19,5	20,0	20,4	20,7	20,9	21,1	21,1	21,1
Kvam	16-åringer	6,7	5,8	5,8	5,9	7,0	6,0	5,4	6,3	6,6	5,1	6,5	6,3	5,7	7,1	6,0	6,0	6,4	6,5	6,6	6,7	6,9	7,0	7,0	7,1	7,1	7,1	7,1
Kvam	17-åringer	6,0	6,7	5,7	5,8	5,8	7,0	5,9	5,3	6,2	6,5	5,1	6,5	6,3	5,7	7,0	6,0	5,9	6,3	6,4	6,5	6,7	6,8	6,9	7,0	7,0	7,0	7,0
Kvam	18-åringer	6,7	5,9	6,5	5,7	5,7	5,7	6,9	5,9	5,3	6,0	6,4	5,0	6,4	6,1	5,6	6,9	5,9	5,8	6,3	6,3	6,4	6,5	6,7	6,8	6,9	6,9	6,9

Voss kommune

Kommune	År	2013/14	2014/15	2015/16	2016/17	2017/18	2018/19	2019/20	2020/21	2021/22	2022/23	2023/24	2024/25	2025/26	2026/27	2027/28	2028/29	2029/30	2030/31	2031/32	2032/33	2033/34	2034/35	2035/36	2036/37	2037/38	2038/39	2039/40
Voss	Totalsum 16-18 åringer	17,9	17,5	17,3	17,2	17,3	17,8	17,6	17,1	16,7	16,1	16,0	15,8	16,4	16,5	17,2	17,1	16,7	16,3	16,5	16,8	17,0	17,3	17,5	17,6	17,7	17,7	17,7
Voss	16-åringer	5,9	5,8	5,3	5,9	6,0	5,9	5,7	5,6	5,4	5,0	5,5	5,2	5,6	5,7	5,9	5,5	5,3	5,4	5,5	5,5	5,7	5,8	5,8	5,9	5,9	5,9	5,9
Voss	17-åringer	5,6	6,0	5,9	5,4	5,9	6,0	5,9	5,7	5,6	5,5	5,1	5,5	5,2	5,6	5,7	5,9	5,6	5,3	5,4	5,5	5,6	5,7	5,8	5,8	5,9	5,9	5,9
Voss	18-åringer	6,4	5,7	6,1	5,9	5,4	5,9	6,0	5,9	5,7	5,6	5,4	5,1	5,6	5,3	5,6	5,7	5,9	5,6	5,3	5,5	5,5	5,6	5,8	5,8	5,9	5,9	5,9

Fusa kommune

Kommune	År	2013/14	2014/15	2015/16	2016/17	2017/18	2018/19	2019/20	2020/21	2021/22	2022/23	2023/24	2024/25	2025/26	2026/27	2027/28	2028/29	2029/30	2030/31	2031/32	2032/33	2033/34	2034/35	2035/36	2036/37	2037/38	2038/39	2039/40
Fusa	Totalsum 16-18 åringer	149,5	136,2	138,1	167,6	178,1	176,2	161,9	167,6	164,8	164,8	150,5	149,5	126,7	123,8	129,5	137,1	135,2	127,6	131,4	131,4	131,4	134,3	134,3	136,2	136,2	138,1	140,0
Fusa	16-åringer	41,9	45,7	51,4	71,4	59,0	49,5	56,2	63,8	47,6	57,1	47,6	47,6	32,4	45,7	52,4	41,0	43,8	44,8	44,8	44,8	44,8	45,7	45,7	46,7	46,7	47,6	47,6
Fusa	17-åringer	49,5	41,9	45,7	51,4	69,5	58,1	48,6	56,2	62,9	46,7	56,2	47,6	47,6	32,4	45,7	51,4	41,0	43,8	43,8	43,8	43,8	44,8	44,8	45,7	45,7	45,7	46,7
Fusa	18-åringer	58,1	48,6	41,0	44,8	49,5	68,6	57,1	47,6	54,3	61,0	46,7	54,3	46,7	45,7	31,4	44,8	50,5	39,0	42,9	42,9	42,9	43,8	43,8	43,8	43,8	44,8	45,7

Samnanger kommune

Kommune	År	2013/14	2014/15	2015/16	2016/17	2017/18	2018/19	2019/20	2020/21	2021/22	2022/23	2023/24	2024/25	2025/26	2026/27	2027/28	2028/29	2029/30	2030/31	2031/32	2032/33	2033/34	2034/35	2035/36	2036/37	2037/38	2038/39	2039/40
Samnanger	Totalsum 16-18 åringer	23,2	24,7	22,7	22,2	19,0	20,2	20,5	20,0	18,8	21,0	21,7	24,0	23,7	23,0	21,0	21,0	21,7	21,7	21,7	22,0	22,5	22,7	23,0	23,0	23,0	23,0	23,0
Samnanger	16-åringer	6,4	9,4	6,9	6,4	6,2	7,9	6,4	6,2	6,2	8,6	6,9	8,6	8,4	6,4	6,7	7,9	7,2	7,2	7,2	7,7	7,7	7,7	7,7	7,7	7,7	7,7	7,7
Samnanger	17-åringer	9,1	6,4	9,4	6,9	6,2	6,2	7,9	6,4	6,2	6,2	8,6	6,9	8,6	8,1	6,4	6,7	7,9	6,9	7,2	7,2	7,2	7,7	7,7	7,7	7,7	7,7	7,7
Samnanger	18-åringer	7,7	8,9	6,4	8,9	6,7	6,2	6,2	7,4	6,4	6,2	6,2	8,4	6,7	8,4	7,9	6,4	6,7	7,7	6,9	6,9	7,2	7,2	7,4	7,7	7,7	7,7	7,7

Os kommune

Kommune	År	2013/14	2014/15	2015/16	2016/17	2017/18	2018/19	2019/20	2020/21	2021/22	2022/23	2023/24	2024/25	2025/26	2026/27	2027/28	2028/29	2029/30	2030/31	2031/32	2032/33	2033/34	2034/35	2035/36	2036/37	2037/38	2038/39	2039/40
Os	Totalsum 16-18 åringer	655,4	666,8	652,8	663,3	684,3	687,9	688,7	703,6	743,1	787,7	806,1	859,6	873,6	921,8	909,5	906,9	900,8	892,9	906,0	909,5	930,6	948,1	967,4	979,6	989,3	996,3	1002,4
Os	16-åringer	218,2	215,6	222,6	227,8	237,5	226,1	232,2	250,6	264,6	279,5	269,0	320,7	294,4	318,1	306,7	293,5	310,2	300,6	306,7	312,8	322,5	326,0	331,2	334,7	337,4	339,1	340,9
Os	17-åringer	236,6	216,4	214,7	222,6	226,1	236,6	223,4	230,5	249,7	262,9	277,8	265,5	317,2	291,8	315,4	304,1	290,0	306,7	297,9	303,2	310,2	318,1	323,3	327,7	330,3	333,8	334,7
Os	18-åringer	200,7	234,8	215,6	212,9	220,8	225,2	233,1	222,6	228,7	245,3	259,4	273,4	262,0	311,9	287,4	309,3	300,6	285,7	301,4	293,5	297,9	304,1	312,8	317,2	321,6	323,3	326,8

Bergen kommune

Kommune	År	2013/14	2014/15	2015/16	2016/17	2017/18	2018/19	2019/20	2020/21	2021/22	2022/23	2023/24	2024/25	2025/26	2026/27	2027/28	2028/29	2029/30	2030/31	2031/32	2032/33	2033/34	2034/35	2035/36	2036/37	2037/38	2038/39	2039/40
Bergen	Totalsum 16-18 åringer	3683	3724	3702	3726	3666	3619	3590	3659	3702	3745	3755	3816	3851	3901	3876	3841	3793	3785	3792	3840	3909	3978	4041	4082	4116	4144	4167
Bergen	16-åringer	1174	1176	1194	1205	1118	1149	1181	1193	1190	1223	1202	1250	1255	1250	1222	1222	1203	1214	1231	1251	1282	1298	1311	1322	1331	1338	1343
Bergen	17-åringer	1261	1224	1224	1241	1251	1163	1191	1223	1236	1233	1266	1246	1294	1301	1295	1267	1266	1248	1258	1275	1296	1328	1344	1357	1369	1378	1385
Bergen	18-åringer	1248	1323	1284	1280	1297	1306	1218	1243	1276	1290	1286	1320	1302	1351	1359	1352	1323	1323	1303	1314	1331	1353	1386	1402	1416	1428	1438

Askøy kommune

Kommune	År	2013/14	2014/15	2015/16	2016/17	2017/18	2018/19	2019/20	2020/21	2021/22	2022/23	2023/24	2024/25	2025/26	2026/27	2027/28	2028/29	2029/30	2030/31	2031/32	2032/33	2033/34	2034/35	2035/36	2036/37	2037/38	2038/39	2039/40
Askøy	Totalsum 16-18 åringer	46,3	46,5	48,1	47,8	49,3	49,9	49,8	50,5	50,8	52,4	54,2	57,0	59,5	60,1	60,1	59,9	58,1	56,5	54,8	55,5	56,5	57,5	58,6	59,4	60,2	60,9	61,7
Askøy	16-åringer	16,8	15,8	16,1	16,4	17,3	16,7	16,3	18,0	17,0	18,0	19,8	19,9	20,6	20,4	20,0	20,4	18,4	18,5	18,7	19,0	19,5	19,8	20,1	20,3	20,6	20,9	21,1
Askøy	17-åringer	14,3	16,6	15,6	15,9	16,3	17,2	16,6	16,2	17,8	16,8	17,8	19,6	19,7	20,4	20,1	19,8	20,2	18,2	18,2	18,5	19,3	19,5	19,9	20,1	20,4	20,6	20,6
Askøy	18-åringer	15,2	14,1	16,4	15,4	15,7	16,0	16,8	16,4	16,0	17,5	16,6	17,6	19,2	19,3	20,0	19,7	19,4	19,8	17,8	18,0	18,2	18,4	19,0	19,2	19,5	19,7	20,0

Sund kommune

Kommune	År	2013/14	2014/15	2015/16	2016/17	2017/18	2018/19	2019/20	2020/21	2021/22	2022/23	2023/24	2024/25	2025/26	2026/27	2027/28	2028/29	2029/30	2030/31	2031/32	2032/33	2033/34	2034/35	2035/36	2036/37	2037/38	2038/39	2039/40
Sund	Totalsum 16-18 åringer	12,8	13,7	12,8	13,8	14,5	15,0	16,1	16,2	17,3	17,2	17,7	17,9	18,9	19,7	20,2	20,2	20,0	19,5	18,4	18,2	18,5	18,8	18,9	19,0	19,0	19,2	19,2
Sund	16-åringer	3,9	4,9	4,1	4,9	5,6	4,7	6,0	5,5	6,0	5,9	6,1	6,0	7,1	6,9	6,5	7,2	6,5	6,1	6,1	6,2	6,3	6,4	6,4	6,4	6,4	6,5	6,5
Sund	17-åringer	4,9	3,9	4,9	4,1	4,9	5,5	4,7	6,0	5,5	5,8	5,8	6,1	5,9	7,0	6,8	6,4	7,1	6,4	6,0	6,1	6,2	6,3	6,3	6,3	6,4	6,4	6,4
Sund	18-åringer	4,0	4,9	3,8	4,8	4,1	4,8	5,5	4,7	5,8	5,4	5,8	5,8	6,0	5,8	6,9	6,7	6,3	7,0	6,3	5,9	6,0	6,1	6,2	6,2	6,2	6,3	6,3

Fjell kommune

Kommune	År	2013/14	2014/15	2015/16	2016/17	2017/18	2018/19	2019/20	2020/21	2021/22	2022/23	2023/24	2024/25	2025/26	2026/27	2027/28	2028/29	2029/30	2030/31	2031/32	2032/33	2033/34	2034/35	2035/36	2036/37	2037/38	2038/39	2039/40
Fjell	Totalsum 16-18 åringer	42,9	42,0	39,7	39,9	39,9	39,5	39,0	39,1	39,1	39,0	38,8	40,4	41,0	41,4	41,0	41,1	41,7	42,5	44,0	45,2	46,7	48,1	49,4	50,5	51,4	52,2	52,8
Fjell	16-åringer	13,6	13,6	13,1	13,7	13,6	12,7	13,1	13,7	12,7	13,0	13,5	14,4	13,6	13,9	13,9	13,7	14,5	14,8	15,2	15,7	16,3	16,7	17,1	17,4	17,7	17,9	18,1
Fjell	17-åringer	15,3	13,4	13,4	13,0	13,5	13,4	12,6	13,0	13,6	12,6	12,9	13,4	14,2	13,5	13,8	13,8	13,5	14,3	14,7	15,1	15,6	16,2	16,5	16,9	17,1	17,4	17,7
Fjell	18-åringer	14,0	15,0	13,2	13,2	12,8	13,4	13,2	12,5	12,8	13,3	12,4	12,7	13,1	14,0	13,3	13,6	13,6	13,4	14,1	14,4	14,8	15,2	15,8	16,2	16,6	16,9	17,1

Øygarden kommune

Kommune	År	2013/14	2014/15	2015/16	2016/17	2017/18	2018/19	2019/20	2020/21	2021/22	2022/23	2023/24	2024/25	2025/26	2026/27	2027/28	2028/29	2029/30	2030/31	2031/32	2032/33	2033/34	2034/35	2035/36	2036/37	2037/38	2038/39	2039/40
Øygarden	Totalsum 16-18 åringer	6,5	6,2	6,3	6,8	6,7	6,4	5,9	6,1	6,8	6,7	6,9	6,9	7,4	7,3	7,5	7,3	7,7	7,5	7,6	7,5	7,7	7,8	8,0	8,0	8,2	8,2	8,2
Øygarden	16-åringer	2,1	2,0	2,3	2,6	1,9	1,9	2,1	2,1	2,6	2,0	2,4	2,5	2,6	2,3	2,7	2,5	2,7	2,5	2,5	2,6	2,7	2,7	2,7	2,7	2,8	2,8	2,8
Øygarden	17-åringer	2,2	2,1	2,0	2,3	2,5	1,9	1,9	2,1	2,1	2,5	2,0	2,4	2,4	2,6	2,2	2,6	2,5	2,6	2,5	2,5	2,5	2,6	2,7	2,7	2,7	2,7	2,7
Øygarden	18-åringer	2,2	2,2	2,0	2,0	2,2	2,5	1,9	1,9	2,1	2,1	2,5	2,0	2,4	2,4	2,6	2,2	2,6	2,4	2,6	2,4	2,5	2,5	2,6	2,6	2,6	2,7	2,7

Vaksdal kommune

Kommune	År	2013/14	2014/15	2015/16	2016/17	2017/18	2018/19	2019/20	2020/21	2021/22	2022/23	2023/24	2024/25	2025/26	2026/27	2027/28	2028/29	2029/30	2030/31	2031/32	2032/33	2033/34	2034/35	2035/36	2036/37	2037/38	2038/39	2039/40
Vaksdal	Totalsum 16-18 åringer	10,3	10,8	9,6	10,3	9,7	9,2	7,9	7,7	8,2	8,6	9,8	9,8	10,8	10,1	10,0	8,8	8,7	8,9	9,7	10,2	10,4	10,7	10,9	11,1	11,1	11,2	11,3
Vaksdal	16-åringer	3,3	3,6	2,9	4,0	2,8	2,6	2,5	2,6	3,1	3,0	3,7	3,2	3,9	3,1	3,1	2,7	3,0	3,4	3,4	3,5	3,6	3,7	3,7	3,8	3,8	3,8	3,8
Vaksdal	17-åringer	4,1	3,3	3,5	2,9	4,0	2,7	2,6	2,5	2,5	3,1	3,0	3,7	3,2	3,9	3,0	3,1	2,7	2,9	3,3	3,4	3,4	3,6	3,7	3,7	3,7	3,7	3,8
Vaksdal	18-åringer	2,9	3,9	3,2	3,4	2,9	3,9	2,7	2,5	2,5	2,5	3,1	2,9	3,6	3,1	3,9	3,0	3,1	2,6	2,9	3,2	3,3	3,4	3,5	3,6	3,6	3,7	3,7

Modalen kommune

Kommune	År	2013/14	2014/15	2015/16	2016/17	2017/18	2018/19	2019/20	2020/21	2021/22	2022/23	2023/24	2024/25	2025/26	2026/27	2027/28	2028/29	2029/30	2030/31	2031/32	2032/33	2033/34	2034/35	2035/36	2036/37	2037/38	2038/39	2039/40
Modalen	Totalsum 16-18 åringer	0,0	0,0	0,0	0,0	0,0	0,0	0,0	0,0	0,0	0,0	0,0	0,0	0,0	0,0	0,0	0,0	0,0	0,0	0,0	0,0	0,0	0,0	0,0	0,0	0,0	0,0	0,0
Modalen	16-åringer	0,0	0,0	0,0	0,0	0,0	0,0	0,0	0,0	0,0	0,0	0,0	0,0	0,0	0,0	0,0	0,0	0,0	0,0	0,0	0,0	0,0	0,0	0,0	0,0	0,0	0,0	0,0
Modalen	17-åringer	0,0	0,0	0,0	0,0	0,0	0,0	0,0	0,0	0,0	0,0	0,0	0,0	0,0	0,0	0,0	0,0	0,0	0,0	0,0	0,0	0,0	0,0	0,0	0,0	0,0	0,0	0,0
Modalen	18-åringer	0,0	0,0	0,0	0,0	0,0	0,0	0,0	0,0	0,0	0,0	0,0	0,0	0,0	0,0	0,0	0,0	0,0	0,0	0,0	0,0	0,0	0,0	0,0	0,0	0,0	0,0	0,0

Osterøy kommune

Kommune	År	2013/14	2014/15	2015/16	2016/17	2017/18	2018/19	2019/20	2020/21	2021/22	2022/23	2023/24	2024/25	2025/26	2026/27	2027/28	2028/29	2029/30	2030/31	2031/32	2032/33	2033/34	2034/35	2035/36	2036/37	2037/38	2038/39	2039/40
Osterøy	Totalsum 16-18 åringer	15,9	15,7	15,0	14,5	14,5	15,3	14,9	14,5	13,6	13,5	14,0	14,1	14,7	14,0	14,3	14,8	15,8	17,0	17,3	18,0	18,5	19,1	19,5	19,7	19,9	20,1	20,2
Osterøy	16-åringer	5,7	5,0	4,4	5,2	5,0	5,2	4,9	4,6	4,2	4,8	5,1	4,3	5,4	4,4	4,7	5,9	5,5	5,9	6,1	6,2	6,5	6,6	6,7	6,8	6,8	6,8	6,8
Osterøy	17-åringer	5,2	5,6	5,0	4,4	5,1	4,9	5,2	4,8	4,5	4,2	4,8	5,1	4,3	5,3	4,3	4,6	5,8	5,4	5,9	6,0	6,1	6,4	6,5	6,6	6,7	6,7	6,8
Osterøy	18-åringer	5,1	5,1	5,5	4,9	4,4	5,1	4,8	5,1	4,8	4,5	4,1	4,7	5,0	4,3	5,3	4,3	4,6	5,7	5,3	5,8	5,9	6,1	6,3	6,4	6,5	6,5	6,6

Meland kommune

Kommune	År	2013/14	2014/15	2015/16	2016/17	2017/18	2018/19	2019/20	2020/21	2021/22	2022/23	2023/24	2024/25	2025/26	2026/27	2027/28	2028/29	2029/30	2030/31	2031/32	2032/33	2033/34	2034/35	2035/36	2036/37	2037/38	2038/39	2039/40
Meland	Totalsum 16-18 åringer	18,3	18,0	18,4	19,5	19,7	18,9	17,9	18,8	19,9	21,1	22,5	23,9	24,9	24,7	24,7	25,4	26,7	26,7	26,1	25,9	26,8	27,5	28,2	28,7	29,2	29,6	29,8
Meland	16-åringer	6,4	5,3	6,9	7,4	5,6	6,1	6,3	6,5	7,1	7,6	8,0	8,5	8,7	7,9	8,5	9,3	9,2	8,5	8,7	8,9	9,3	9,5	9,7	9,8	10,0	10,1	10,1
Meland	17-åringer	6,5	6,3	5,3	6,7	7,4	5,6	6,1	6,2	6,5	7,1	7,5	7,9	8,4	8,5	7,8	8,4	9,2	9,1	8,4	8,7	8,9	9,2	9,4	9,6	9,8	9,9	10,0
Meland	18-åringer	5,4	6,5	6,3	5,3	6,7	7,3	5,5	6,0	6,2	6,5	7,0	7,5	7,8	8,3	8,4	7,7	8,3	9,1	9,0	8,3	8,5	8,8	9,1	9,3	9,4	9,6	9,7

Radøy kommune

Kommune	År	2013/14	2014/15	2015/16	2016/17	2017/18	2018/19	2019/20	2020/21	2021/22	2022/23	2023/24	2024/25	2025/26	2026/27	2027/28	2028/29	2029/30	2030/31	2031/32	2032/33	2033/34	2034/35	2035/36	2036/37	2037/38	2038/39	2039/40
Radøy	Totalsum 16-18 åringer	2,2	2,1	1,9	1,9	2,0	2,1	2,0	2,0	1,8	1,9	1,9	2,0	2,1	2,2	2,0	2,0	2,0	2,1	2,0	1,9	2,0	2,0	2,0	2,0	2,0	2,0	2,0
Radøy	16-åringer	0,7	0,6	0,6	0,7	0,7	0,7	0,6	0,7	0,6	0,6	0,7	0,7	0,8	0,7	0,6	0,8	0,7	0,7	0,7	0,7	0,7	0,7	0,7	0,7	0,7	0,7	0,7
Radøy	17-åringer	0,8	0,7	0,6	0,6	0,7	0,7	0,7	0,6	0,6	0,6	0,6	0,6	0,6	0,7	0,7	0,6	0,7	0,7	0,6	0,6	0,7	0,7	0,7	0,7	0,7	0,7	0,7
Radøy	18-åringer	0,7	0,8	0,7	0,6	0,6	0,7	0,7	0,7	0,6	0,6	0,6	0,6	0,6	0,6	0,7	0,7	0,7	0,5	0,7	0,7	0,6	0,6	0,7	0,7	0,7	0,7	0,7

Lindås kommune

Kommune	År	2013/14	2014/15	2015/16	2016/17	2017/18	2018/19	2019/20	2020/21	2021/22	2022/23	2023/24	2024/25	2025/26	2026/27	2027/28	2028/29	2029/30	2030/31	2031/32	2032/33	2033/34	2034/35	2035/36	2036/37	2037/38	2038/39	2039/40
Lindås	Totalsum 16-18 åringer	11,7	11,7	11,7	12,4	12,3	12,1	11,6	11,5	11,8	12,4	12,3	12,5	12,4	13,3	12,9	12,8	12,5	12,8	12,8	13,0	13,3	13,6	13,9	14,1	14,3	14,5	14,6
Lindås	16-åringer	3,7	4,2	4,0	4,4	4,1	3,8	3,9	3,9	4,1	4,5	3,8	4,3	4,5	4,7	3,9	4,3	4,3	4,3	4,4	4,5	4,6	4,7	4,8	4,8	4,9	5,0	5,0
Lindås	17-åringer	4,0	3,6	4,1	3,9	4,3	4,1	3,8	3,8	3,9	4,0	4,5	3,8	4,2	4,5	4,6	3,9	4,3	4,3	4,2	4,3	4,4	4,5	4,6	4,7	4,8	4,8	4,9
Lindås	18-åringer	4,1	3,9	3,6	4,1	3,9	4,2	4,0	3,7	3,8	3,8	4,0	4,4	3,7	4,2	4,4	4,5	3,8	4,2	4,2	4,2	4,3	4,3	4,5	4,5	4,6	4,7	4,7

Austrheim kommune

Kommune	År	2013/14	2014/15	2015/16	2016/17	2017/18	2018/19	2019/20	2020/21	2021/22	2022/23	2023/24	2024/25	2025/26	2026/27	2027/28	2028/29	2029/30	2030/31	2031/32	2032/33	2033/34	2034/35	2035/36	2036/37	2037/38	2038/39	2039/40
Austrheim	Totalsum 16-18 åringer	4,5	4,9	4,6	4,7	4,9	5,0	4,7	4,4	4,0	4,3	4,0	4,1	4,3	5,1	5,3	5,3	5,0	5,4	5,4	5,6	5,8	6,0	6,3	6,3	6,5	6,5	6,6
Austrheim	16-åringer	1,6	1,4	1,6	1,7	1,6	1,8	1,5	1,3	1,3	1,7	1,0	1,5	1,9	1,8	1,6	1,9	1,7	1,9	1,9	2,0	2,1	2,1	2,2	2,2	2,2	2,3	2,3
Austrheim	17-åringer	1,9	1,6	1,4	1,6	1,7	1,6	1,7	1,5	1,3	1,3	1,7	1,0	1,5	1,9	1,8	1,6	1,9	1,7	1,9	1,9	1,9	2,0	2,1	2,1	2,2	2,2	2,2
Austrheim	18-åringer	1,0	1,9	1,6	1,4	1,6	1,7	1,5	1,7	1,5	1,3	1,3	1,7	1,0	1,5	1,9	1,8	1,5	1,9	1,6	1,8	1,9	1,9	2,0	2,0	2,1	2,1	2,2

Fedje kommune

Kommune	År	2013/14	2014/15	2015/16	2016/17	2017/18	2018/19	2019/20	2020/21	2021/22	2022/23	2023/24	2024/25	2025/26	2026/27	2027/28	2028/29	2029/30	2030/31	2031/32	2032/33	2033/34	2034/35	2035/36	2036/37	2037/38	2038/39	2039/40
Fedje	Totalsum 16-18 åringer	0,0	0,0	0,0	0,0	0,0	0,0	0,0	0,0	0,0	0,0	0,0	0,0	0,0	0,0	0,0	0,0	0,0	0,0	0,0	0,0	0,0	0,0	0,0	0,0	0,0	0,0	0,0
Fedje	16-åringer	0,0	0,0	0,0	0,0	0,0	0,0	0,0	0,0	0,0	0,0	0,0	0,0	0,0	0,0	0,0	0,0	0,0	0,0	0,0	0,0	0,0	0,0	0,0	0,0	0,0	0,0	0,0
Fedje	17-åringer	0,0	0,0	0,0	0,0	0,0	0,0	0,0	0,0	0,0	0,0	0,0	0,0	0,0	0,0	0,0	0,0	0,0	0,0	0,0	0,0	0,0	0,0	0,0	0,0	0,0	0,0	0,0
Fedje	18-åringer	0,0	0,0	0,0	0,0	0,0	0,0	0,0	0,0	0,0	0,0	0,0	0,0	0,0	0,0	0,0	0,0	0,0	0,0	0,0	0,0	0,0	0,0	0,0	0,0	0,0	0,0	0,0

Masfjorden kommune

Kommune	År	2013/14	2014/15	2015/16	2016/17	2017/18	2018/19	2019/20	2020/21	2021/22	2022/23	2023/24	2024/25	2025/26	2026/27	2027/28	2028/29	2029/30	2030/31	2031/32	2032/33	2033/34	2034/35	2035/36	2036/37	2037/38	2038/39	2039/40
Masfjorden	Totalsum 16-18 åringer	3,9	3,7	3,5	3,3	3,3	3,3	3,3	3,2	2,9	3,1	3,3	3,5	3,7	3,4	3,6	3,5	3,6	3,5	3,5	3,6	3,7	3,7	3,8	3,8	3,8	3,8	3,8
Masfjorden	16-åringer	1,3	1,1	1,1	1,1	1,2	1,1	1,0	1,2	0,9	1,1	1,3	1,1	1,4	1,0	1,3	1,2	1,1	1,2	1,2	1,3	1,3	1,3	1,3	1,3	1,3	1,3	1,3
Masfjorden	17-åringer	1,3	1,3	1,1	1,1	1,1	1,2	1,1	1,0	1,1	0,9	1,1	1,3	1,0	1,4	1,0	1,2	1,2	1,1	1,2	1,2	1,2	1,3	1,3	1,3	1,3	1,3	1,3
Masfjorden	18-åringer	1,3	1,3	1,3	1,1	1,1	1,1	1,2	1,0	1,0	1,1	0,9	1,1	1,3	1,0	1,3	1,0	1,2	1,2	1,1	1,2	1,2	1,2	1,3	1,3	1,3	1,3	1,3