

Hordamuseet  
v/Bymuseet i Bergen  
Postboks 4052 Sandviken  
5835 Bergen

Bergen, 18.05.13

**Re: Nabovarsel vedr. bygging av observatorium på Fanafjell, Bergen**

Det varsles herved om bygging av et astronomisk observatorium på Fanafjell.

**Bakgrunn**

Vi er en gruppe astronomiinteresserte personer i bergensområdet, som er samlet i Bergens Astronomiske Forening (BAF, org.nr. 993910937). I den senere tid har vi syslet med planer om å bygge et observatorium for å tilby våre medlemmer og andre interesserte et permanent sted med avanserte optiske instrumenter for å videreutvikle hobbyen vår. Vi er av den oppfatning at et observatorium i bergensområdet kan bidra til å høyne interessen for astronomi og realfag i regionen, noe som er viktig i dagens debatt om utdanning og realfag i skolen.

**Lokalisering**

Vi har funnet ut at Ramberghaugane, vel 400 meter i luftlinje sør for hovedvei (Fanafjellsvegen) over Fanafjell, møter de fleste av våre krav til fri horisont, lysforhold og tilgjengelighet (se kart).

**Gårds- og bruksnr.:** 96/1

**Posisjon:** 60° 15' 10,7" Nord, 05° 21' 47,1" Øst (Google Earth). Høyde over havet: Ca. 255 m.

**Observatorium**

Det er utarbeidet et utkast til bygningen slik vi foreløpig ser for oss at det kan se ut.

Bygningen er tenkt plassert med lengdeaksen i nord-sør retning.

Dimensjoner: Grunnriss på ca. 10 x 3,7 meter (37m<sup>2</sup>), største høyde ca. 3,7 meter (se skisser).

Bygningen vil ikke kunne ses fra nord (vei over Fanafjell og bebyggelse ifm. Hordamuseet); i liten grad fra øst eller vest; kun fra sørlig retning, hvor avstand til vei og bebyggelse er relativt stor. Bygningsfarge og overflate kan tilpasses terreng og omgivelser, slik at bygningen vil fremstå som visuelt mest mulig nøytral.

Det er ønskelig at sti til observatoriet (se kart) kan bli noe utvidet i anleggsperioden, for fremføring av bygningsmaterialer (vha ATV-kjøretøyer) etc. Dette inkluderer også fjerning av veltede trær og busker over stien. Om påkrevet kan stien tilbakeføres til sin opprinnelige tilstand etter oppføring. Det understrekes at fremføring av kjørbær vei (for «vanlige» kjøretøy) ikke vil bli aktuelt.

Antall besøkende etter byggeperioden vil være begrenset, slik at slitasje på vei og stier over tid kan holdes på et minimum.

Vi håper med dette at våre planer er akseptable for grunneier/fester.

Med vennlig hilsen  
for Bergens Astronomiske Forening

  
Mentz Kaarbø

**Kontaktperson for BAF:**

Mentz Kaarbø, Strandgaten 221, 5004 Bergen

Tlf.: 416 43 419 / 55 23 17 59

E-post: mentzk@broadpark.no



## Nabovarsel

sendes til berørte naboer og gjenboere  
plan- og bygningsloven av 27. juni 2008 nr. 71 § 21-3

Til (nabo/gjenboer) Hordamuseet v/Bymuseet i Bergen Postboks 4052 Sandviken 5835 Bergen
---

Som eier/fester av:			
Gnr. 96	Bnr. 1	Festestr. 6	Seksjonsnr.
Eiendommens adresse Fanafjellsveien 101			

Tiltak på eiendommen:			
Gnr. 96	Bnr. 1	Festestr.	Seksjonsnr.
Eiendommens adresse Fanafjellsveien 101 m.fl., Ramberghaugane 10			
Postnr. 5243	Poststed Fana		
Kommune Bergen			
Eier/fester			

Det varsles herved om				
<input checked="" type="checkbox"/> Nybygg	<input type="checkbox"/> Anlegg	<input type="checkbox"/> Endring av fasade	<input type="checkbox"/> Riving	
<input type="checkbox"/> Påbygg/tilbygg	<input type="checkbox"/> Skilt/reklame	<input type="checkbox"/> Innhegning mot veg	<input type="checkbox"/> Bruksendring	
<input type="checkbox"/> Midlertidig bygning, konstruksjon eller anlegg	<input type="checkbox"/> Antennesystem	<input type="checkbox"/> Oppretting/ending av matrikkelenhet (eiendomsdeling) eller bortfeste	<input type="checkbox"/> Annet	
Dispensasjon eller plan- og bygningsloven kapittel 19				
<input type="checkbox"/> Plan- og bygningsloven med forskrifter	<input type="checkbox"/> Kommunale vedtekter	<input type="checkbox"/> Arealplaner	<input type="checkbox"/> Vegloven	Vedlegg nr. B --

Arealdisponering		
Sett kryss for gjeldende plan		
<input type="checkbox"/> Arealdel av kommuneplan	<input type="checkbox"/> Reguleringsplan	<input type="checkbox"/> Rebyggelsesplan
Navn på plan		

Beskriv nærmere hva nabovarslet gjelder	
Bygging av astronomisk observatorium for Bergen Astronomiske Forening.	
Vedlegg nr. Q --	

Spørsmål vedrørende nabovarsel rettes til			
Foretak/tiltaksøver Bergen Astronomiske Forening (org.nr. 993910937, www.bergenastro.org)			
Kontaktperson, navn Mentz Kaarbø	E-post mentzk@broadpark.no	Telefon 55 23 17 59	Mobil 415 43 419
Søknaden kan ses på hjemmeside: (ikke obligatorisk)			

Merknader sendes til	
Eventuelle merknader skal være mottatt innen 2 uker etter at dette varsel er sendt. Ansvarlig søker/tiltaksøver skal sammen med søknad sende innkomne merknader og redegjøre for ev. endringer.	
Navn Mentz Kaarbø	Postadresse Strandgaten 221
Postnr. 5004 Poststed Bergen	E-post mentzk@broadpark.no

Beskrivelse av vedlegg	Gruppe	Nr. fra - til	Ikke relevant
Dispensasjonssøknad/vedtak	B		<input checked="" type="checkbox"/>
Situasjonsplan	D	D 1,2 side 3-4	<input type="checkbox"/>
Tegninger snitt, fasade	E	Side 5	<input type="checkbox"/>
Andre vedlegg	Q		<input checked="" type="checkbox"/>

Underskrift	
Sted Bergen	Dato 18.05.13
Underskrift ansvarlig søker eller tiltaksøver <i>Mentz Kaarbø</i>	
Gjentas med blokkbokstaver MENTZ KAARBØ	



BERGEN KOMMUNE

# BASISKART

Byrådsavdeling for byutvikling, klima og miljø

Etat for byggesak og private planer

Målestokk 1:2000

Dato: 23.04.2013

Gnr/Bnr/Fnr: 96/1/0

Adresse: FANAFJELLSVEGEN 10 m/flere

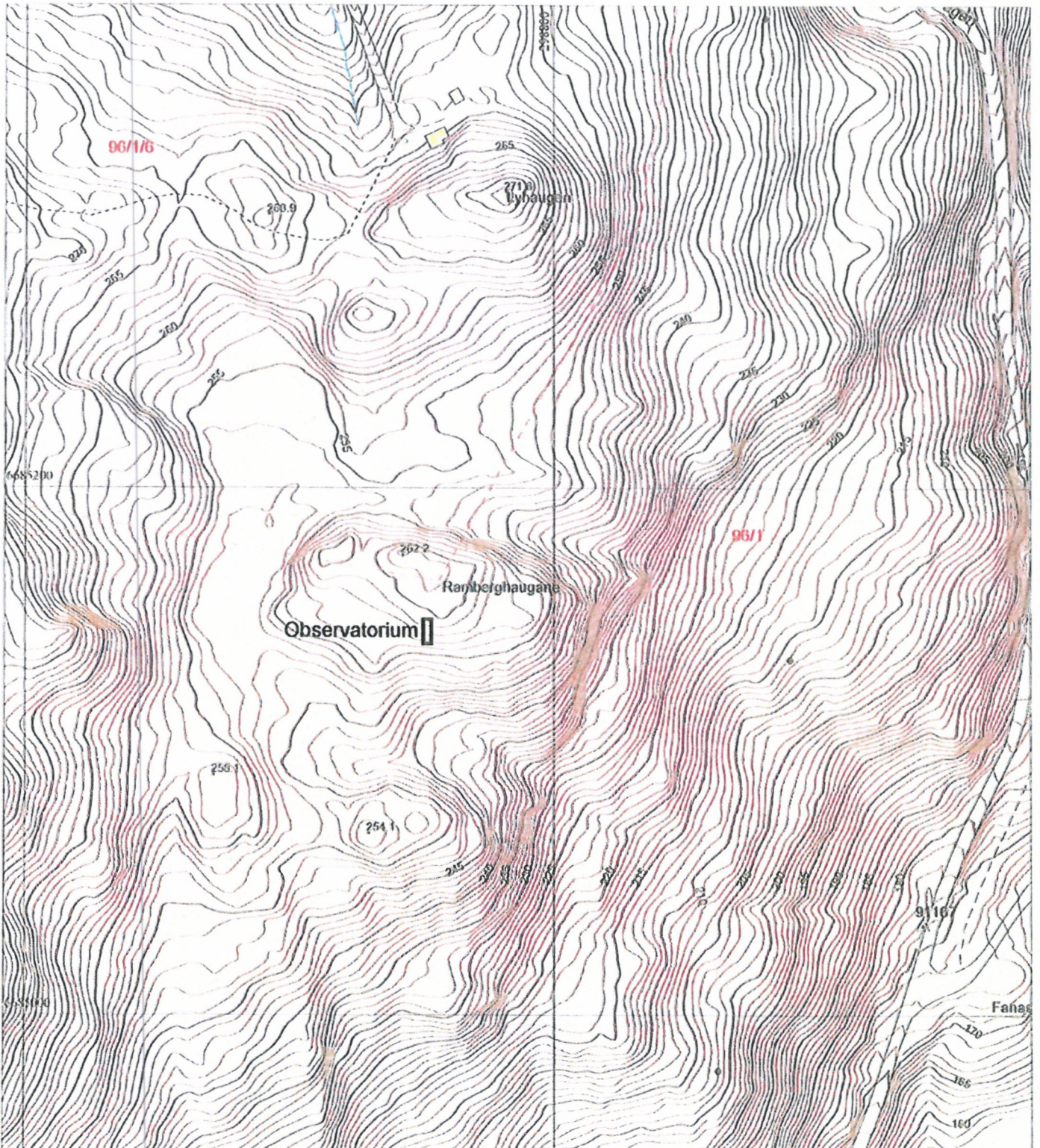

	Bygning, tak Terasse o.l.		Byggemålt anlegg		Gjerde, stein		Innmålt tre
	Bygning, veggliv		Høydekote		Gjerde, annet		Flaggstang, stolpe
	Byggemålt bygg		Høydekote - usikker		Kraftledning		Kum, sluk, hydrant
	Fredet bygg		Eiendomsgrense		Hekk		Gårdsbruksnr
			Eiendomsgrense - usikker		Sti		Høydepunkt med høyde
			Kulturmånnegrense		Traktorveg		Grunnlyspunkt/måstmerke



# ASTRONOMISK OBSERVATORIUM PÅ FANAFJELL

## Planskisser (utkast)

