

Constructa Entreprenør AS			Kvalitetsdokumentasjon	
Fjøangerveien 50c 5059 BERGEN	Telefon: 55 32 23 00 Mobil: <Mobil> Faks: 55 32 23 01	www.constructa.no post@constructa.no Org.nr.: 990 702 411	Programversjon:	9.0.3
			System utarbeidet:	02.10.2012
			HMS revidert:	11.04.2014
			KS revidert:	11.04.2014
			Utgave nr.:	03
			Utskriftsdato:	
Prosjektnavn:	Nye Voss Gymnas	Leveringsadr.:		
Sign. kontrollansvarlig:		Sign. dato:		



SHA-plan

Plan for sikkerhet, helse og arbeidsmiljø



20071 Nye Voss Gymnas

UTARBEIDELSE OG GODKJENNING AV SHA-PLAN

Prosjekt	Nye Voss Gymnas
Utarbeidet av:	Thomas Blikra Rasmussen
Dato:	06.07.2015, rev 1 22.08.2015, rev 2 23.12.15, rev 3 29.01.16
Godkjent av:	
Signatur:	

Constructa Entreprenør AS		Kvalitetsdokumentasjon	
Fjøangerveien 50c 5059 BERGEN	Telefon: 55 32 23 00 Mobil: <Mobil> Faks: 55 32 23 01	www.constructa.no post@constructa.no Org.nr.: 990 702 411	Programversjon: 9.0.3 System utarbeidet: 02.10.2012 HMS revidert: 11.04.2014 KS revidert: 11.04.2014 Utgave nr.: 03 Utskriftsdato:
Prosjektnavn:	Nye Voss Gymnas	Leveringsadr.:	
Sign. kontrollansvarlig:		Sign. dato:	

Innhold

<u>1. Innledning</u>	3
<u>2. Mål for prosjektet</u>	4
<u>3. Beskrivelse av prosjektet</u>	6
<u>4. Organisasjonskart</u>	8
<u>5. Riggplan</u>	9
<u>6. Risikovurdering og risikoreducerende tiltak</u>	10
<u>6.1 Mulige farer og tiltak</u>	10
<u>7. FRAMDRIFTSPLAN</u>	11
<u>8. SIKKERHETSINFORMASJON</u>	12
<u>Velkommen til byggeplassen!</u>	13
<u>8.2 Ulykkesberedskap</u>	14
<u>9. Rutine for avviksbehandling</u>	15
<u>9.1 Avvik knyttet til SHA-planen</u>	15
<u>9.2 Avvik HMS</u>	15
<u>10. Dokumentasjon</u>	16

Constructa Entreprenør AS		Kvalitetsdokumentasjon	
Fjøangerveien 50c 5059 BERGEN	Telefon: 55 32 23 00 Mobil: <Mobil> Faks: 55 32 23 01	www.constructa.no post@constructa.no Org.nr.: 990 702 411	Programversjon: 9.0.3 System utarbeidet: 02.10.2012 HMS revidert: 11.04.2014 KS revidert: 11.04.2014 Utgave nr.: 03 Utskriftsdato:
Prosjektnavn:	Nye Voss Gymnas	Leveringsadr.:	
Sign. kontrollansvarlig:		Sign. dato:	

1. Innledning

SHA plan er utarbeidet i henhold til «Byggherreforskriften , 2009.08.03 nr 1028 forskrift om sikkerhet, helse og arbeidsmiljø på bygge- og anleggsplasser»

Forskriftenes formål er å verne arbeidstaker mot farer ved å ta hensyn til sikkerhet, helse og arbeidsmiljø på bygge- og anleggsplasser. Det skal tas hensyn til sikkerhet, helse og arbeidsmiljø i alle faser av prosjektet; planlegging, prosjektering og utførelse.

Alle aktører plikter å gjøre seg kjent med denne plan og følge generell aktsomhet.

SHA planen er en del av styringsdokumenter til Prosjektet.

Planen må sees i sammenheng med alle styrende dokumenter i Constructa Entreprenør. Constructa Entreprenør har et styringssystem i 3 nivå; virksomhetsnivå, på prosjektnivå og for den enkelte medarbeider.

Constructa Entreprenør AS			Kvalitetsdokumentasjon	
Fjøangerveien 50c 5059 BERGEN	Telefon: 55 32 23 00 Mobil: <Mobil> Faks: 55 32 23 01	www.constructa.no post@constructa.no Org.nr.: 990 702 411	Programversjon: 9.0.3 System utarbeidet: 02.10.2012 HMS revidert: 11.04.2014 KS revidert: 11.04.2014 Utgave nr.: 03 Utskriftsdato:	
Prosjektnavn:	Nye Voss Gymnas	Leveringsadr.:		
Sign. kontrollansvarlig:		Sign. dato:		

2. Mål for prosjektet

Vi vil forebygge ulykker, miljø- og helseskader for å skape trivsel på arbeidsplassen.

Helse og sikkerhet

- All virksomhet skal utføres uten fare for ulykker. Målsetning om 0 skader i prosjektet. H1=0

$$H1 = \frac{\text{antall personskader med fravær utover skadedag} \times 1\,000\,000}{\text{utførte timeverk}}$$

- Alle skal rapportere Uønskede hendelser (RUH), ulykker eller områder for forbedring. Rapportering på RUH-skjema
- Alle aktører skal gjennomgå, etterleve og signere på Personlig sikkerhetsinstruks (PSI)
- Alle aktører UE, leverandører skal bruke Cobuilders Product X Change som gir stoffkartotek og oversikt over produkter brukt
- Prosjektets risiko skal kartlegges før oppstart (Rutine for risikovurdering)
- Sikker jobb analyse (Rutine for [SJA](#)) skal gjennomføres før oppstart dersom
 - det er arbeidsoperasjoner med høy risiko
 - Arbeidsoppgavene er ukjent for en eller flere deltaker
 - Det er lang tid siden forrige gang men utført arbeidsoperasjonen
 - SJA skal utføres av de som er involvert i arbeidsoppgaven

Ytre miljø

- All virksomhet skal utføres uten fare for forurensning av ytre miljø, samt i minst mulig grad påvirke omgivelsene.
- Avfall skal kildesorter
- Sorteringsgrad>80 % eller bedre
- Farlig avfall skal håndteres etter regelverk
- Dersom det forekommer forurenset masser i prosjektet skal kun lagres i godkjente depot
- Byggeprosess skal gjennomføres etter prinsipper i RENT TØRT BYGG håndbok

Constructa Entreprenør AS			Kvalitetsdokumentasjon
Fjøangerveien 50c 5059 BERGEN	Telefon: 55 32 23 00 Mobil: <Mobil> Faks: 55 32 23 01	www.constructa.no post@constructa.no Org.nr.: 990 702 411	Programversjon: 9.0.3 System utarbeidet: 02.10.2012 HMS revidert: 11.04.2014 KS revidert: 11.04.2014 Utgave nr.: 03 Utskriftsdato:
Prosjektnavn:	Nye Voss Gymnas	Leveringsadr.:	
Sign. kontrollansvarlig:		Sign. dato:	

Lønns- og arbeidsvilkår

For å hindre at useriøse virksomheter får tilgang til byggeplasser, er det innført rutiner for kontroll og oppfølging.

For å kunne kontrollere, må det gjennomføres inntakskontroll og føres oversikt over alle virksomheter som skal utføre arbeider, uavhengig av hvem de har kontrakt med.

Følgende tabell viser oppgavefordeling i byggeprosjekter basert på totalentepriise:

Oppgave	Utføres av
Administrasjon av oversiktslister etter §15 i byggherreforskriften	Totalentreprenør
Samordningsskjema 504 fra Arbeidstilsynet	Totalentreprenør
ID-kort	Den enkelte arbeidsgiver
Inntakskontroll - PSI	Totalentreprenør
Kontroll av lønns- og arbeidsavtaler (Stikkprøve av UE)	Totalentreprenør
Mistanke eller tips	Totalentreprenør
Stikkprøvekontroll av punktene over	Byggherren v/KU, PL eller andre ved behov

Byggherren har kontraktsfestet innsynsrett og kan be alle virksomheter om nødvendig dokumentasjon ifm stikkprøvekontroll og oppfølging. Eksempler på dokumentasjon som anses nødvendig er lønns- og arbeidsavtale, eventuell innarbeidingsavtale, timelister og lønns slipper. Annen dokumentasjon kan også bli etterspurt.

Kontrollomfanget må vurderes og behovet for kontroll vil være størst når virksomheten:

- er uorganisert
- ikke er kjent fra tidligere samarbeid
- benytter utenlandsk arbeidskraft
- er eller benytter bemanningsforetak
- ikke er medlem i StartBANK

Constructa Entreprenør AS			Kvalitetsdokumentasjon
Fjøangerveien 50c 5059 BERGEN	Telefon: 55 32 23 00 Mobil: <Mobil> Faks: 55 32 23 01	www.constructa.no post@constructa.no Org.nr.: 990 702 411	Programversjon: 9.0.3 System utarbeidet: 02.10.2012 HMS revidert: 11.04.2014 KS revidert: 11.04.2014 Utgave nr.: 03 Utskriftsdato:
Prosjektnavn:	Nye Voss Gymnas	Leveringsadr.:	
Sign. kontrollansvarlig:		Sign. dato:	

3. Beskrivelse av prosjektet

3.1 Anleggsdata		
Anleggets navn: Nye Voss Gymnas Anleggets adresse: Gymnasvegen 12 Entrepriseform: Totalentreprise Byggherre: Hordaland Fylkeskommune		
3.2 Anleggsledelse		
Prosjektleder: Johannes Gullbrå		97 66 22 15
Anleggsleder: Robin Andersen		93 06 33 20
Byggherrens representant: Gunnar Ringheim		41 48 62 82
Koordinator prosjektering(KP): Tom Arne Olsen		90 92 43 55
Koordinator utførelse (KU) : Thomas B. Rasmussen		907 32 823
3.3 Verneorganisasjon		
Verneombud/HMS-leder – Trond Rutle		480 94 640
3.4 Viktige telefonnummer		
Brannvesen		110
Politi		112
Lege/Ambulans		113
Arbeidstilsynet		815 48 222
Byggherrens representant		41 48 62 82
HMS koordinator prosjektering		99 56 15 87
HMS koordinator utførelse		93 06 33 20
3.5 Risikofylt arbeid/risikoforhold		
Se HMS plan. Egen risikoanalyse ifbm oppstart anleggsarbeider.		
3.6 Verneutstyr		
Følgende verneutstyr er obligatorisk på anlegget: Hjelm, vernesko og synlighetsmarkering, samt annet utstyr som hørselsvern, øyevern o.l, der dette er påkrevd.		
3.7 Førstehjelpsutstyr		
Førstehjelpsutstyr skal utplasseres på følgende steder på anlegget: Brakkerigg		
Ansvarlig for utplassering og etterfylling: Verneombud		
3.8 Brannvernutstyr		
Håndslukkere skal plasseres ut på følgende steder på anlegget:		

Prosjektnavn:

Nye Voss Gymnas

Leveringsadr.:

Sign. kontrollansvarlig:

Sign. dato:

1. Anleggskontor**2. Spisebrakke**Ansvarlig for brannvern (brannvernleder): **Anleggsleder****3.9 Stoffkartotek****BRUK cobuilders Product x Changes**Produktblad for kjemiske stoffer og produkter som blir benyttet på anlegget samles i egen mappe og plasseres hos **Anleggsleder**Ansvarlig for etablering og ajourføring: **Anleggsleder.**Oppfølging : **Verneombud****3.10 Sertifisering/Kontrollbøker**

Følgende sertifikater er aktuelle på anlegget: Mobile lifter, mobilkraner, løfteutstyr.

NB! Kopi av sertifikater og førerbevis oppbevares på anleggskontor. For løfteutstyr og lifter skal dette ligge i utstyr.

Ansvarlig for etablering: **Anleggsleder**Oppfølging : **Verneombud.****3.11 Hovedbedriftens ansvar (AML § 2-2)**Bedriftens navn: **Constructa Entreprenør AS**

Verneombud/HMS-leder – Trond Rutle

3.12 Entreprenører

Egen liste over fag og entreprenører utarbeides av byggeleder

3.13 Skilting/informasjon

Informasjonstavle i spiserom.

Skiltplan utarbeides.

3.14 Samordningstiltak

Koordinering av vernearbeid og vernerunde hver 14. dag.

Ansvarlig : **Verneombud og Anleggsleder****3.15 Vernerunder**

Første vernemøte avholdes senest 14 dager etter anleggets oppstart

3.16 Oppstartsmøte

Avholdes av totalentreprenør senest 14 dager etter kontraktstildeling.

*Avholdt 01.07.2015.***3.17 Fordeling av SHA - plan**

Constructa Entreprenør AS

Fjøangerveien 50c
5059 BERGEN

Telefon: 55 32 23 00
Mobil: <Mobil>
Faks: 55 32 23 01

www.constructa.no
post@constructa.no
Org.nr.: 990 702 411

Kvalitetsdokumentasjon

Programversjon: 9.0.3
System utarbeidet: 02.10.2012
HMS revidert: 11.04.2014
KS revidert: 11.04.2014
Utgave nr.: 03
Utskriftsdato:

Prosjektnavn:	Nye Voss Gymnas	Leveringsadr.:	
Sign. kontrollansvarlig:		Sign. dato:	

- * Verneombud
- * Byggherre
- * HMS prosjektleder (*Fylkesnes*)
- * Hovedbedrift v / anleggsleder
- * SHA koordinator prosjektering
- * SHA koordinator utførelse
- * Oppslag i byggeplasskontor/spiserom.

Constructa Entreprenør AS		Kvalitetsdokumentasjon	
Fjøangerveien 50c 5059 BERGEN	Telefon: 55 32 23 00 Mobil: <Mobil> Faks: 55 32 23 01	www.constructa.no post@constructa.no Org.nr.: 990 702 411	Programversjon: 9.0.3 System utarbeidet: 02.10.2012 HMS revidert: 11.04.2014 KS revidert: 11.04.2014 Utgave nr.: 03 Utskriftsdato:
Prosjektnavn:	Nye Voss Gymnas	Leveringsadr.:	
Sign. kontrollansvarlig:		Sign. dato:	

4. Organisasjonskart

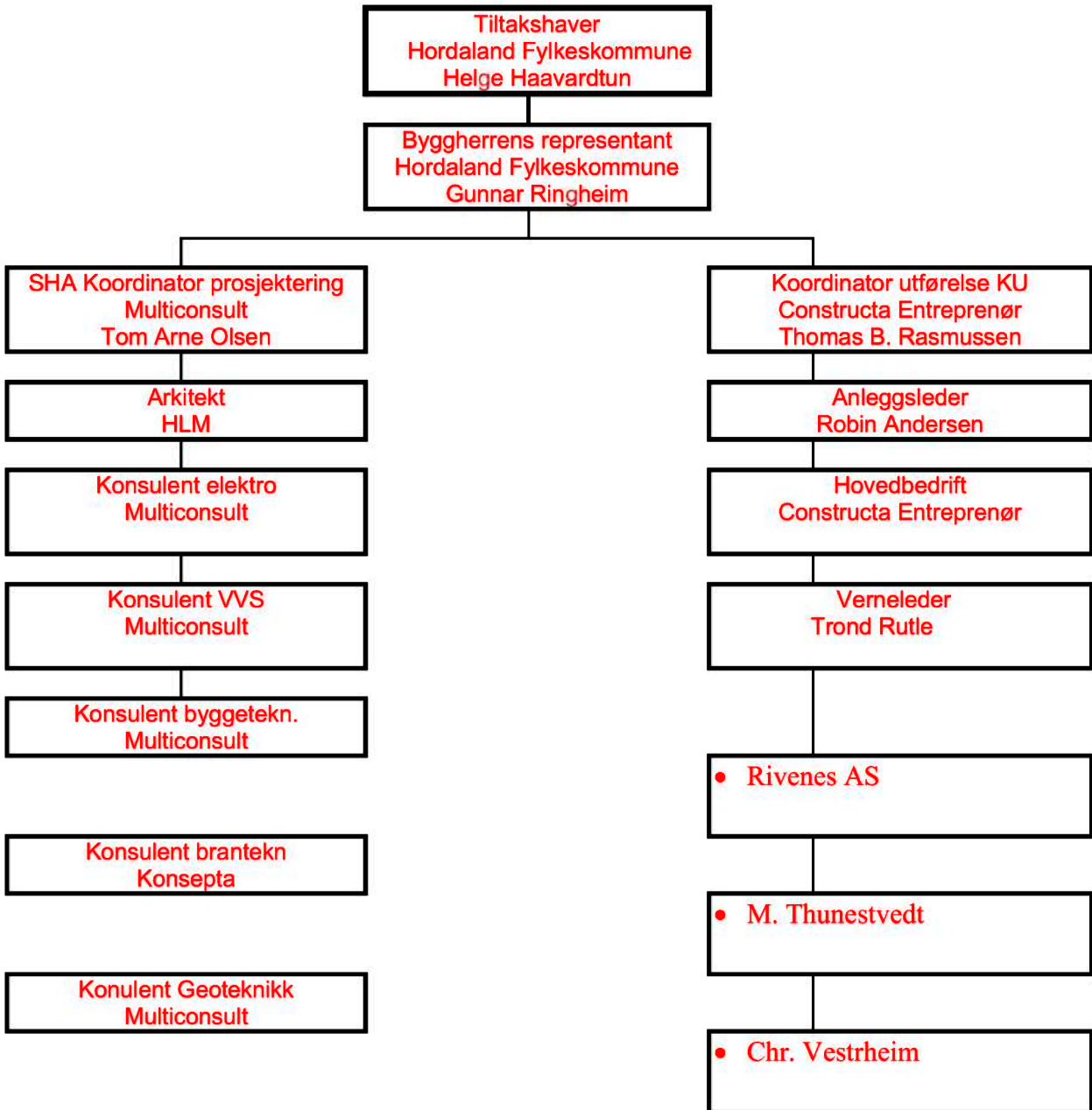

Prosjektnavn:	Nye Voss Gymnas	Leveringsadr.:	
Sign. kontrollansvarlig:		Sign. dato:	

5. Riggplan

Riggplan vil bli oppdatert ved behov og informasjon gitt i byggemøter. Riggplan viser plassering av følgende:

- Bygge-gjerde med porter
- Brakkerigg
- Strøm- og vannuttak
- Containere
- Tårnkran og markering av svingradius
- Soner for mobilkraner

Viser til prosjektets webhotel : Byggnet

Endringer i SHA-planen blir informert om på tilsvarende måte.

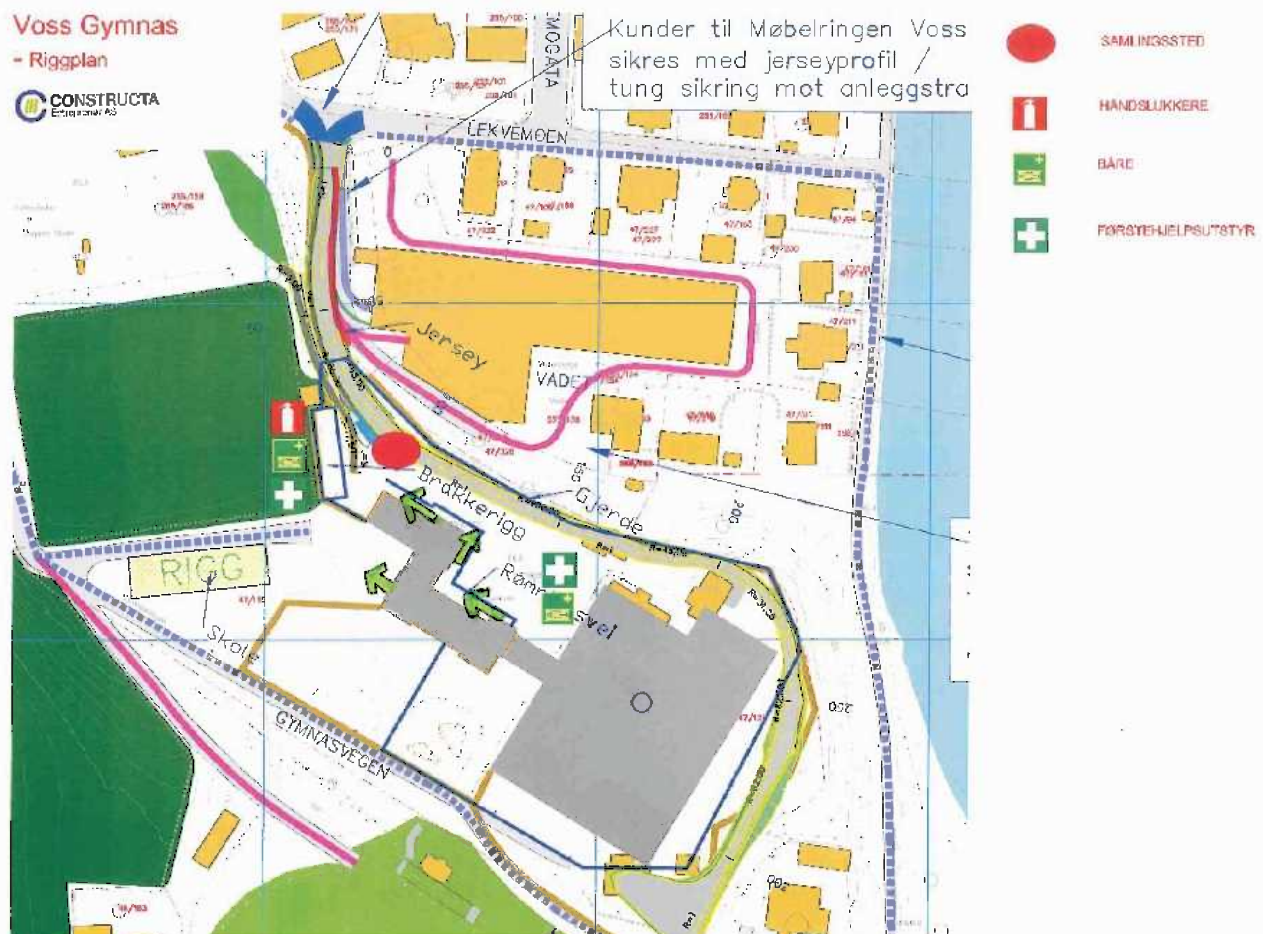

Constructa Entreprenør AS			Kvalitetsdokumentasjon
Fjøangerveien 50c 5059 BERGEN	Telefon: 55 32 23 00 Mobil: <Mobil> Faks: 55 32 23 01	www.constructa.no post@constructa.no Org.nr.: 990 702 411	Programversjon: 9.0.3 System utarbeidet: 02.10.2012 HMS revidert: 11.04.2014 KS revidert: 11.04.2014 Utgave nr.: 03 Utskriftsdato:
Prosjektnavn:	Nye Voss Gymnas	Leveringsadr.:	
Sign. kontrollansvarlig:		Sign. dato:	

6. Risikovurdering og risikoreduserende tiltak

6.1 Mulige farer og tiltak

Det er foretatt overordnet risikovurdering for Prosjekt Voss Gymnas.

Risikovurderingene for prosjektet er gitt på de neste sidene. Identifiserte farer som krever risikoreduserende tiltak er markert med rødt og farer der tiltak må vurderes er markert med gult. Farer markert med grønt er vurdert til å ha så lav risiko at tiltak vanligvis ikke er nødvendig. Risikoreduserende tiltak er også lagt inn som forutsetning ved risiko-vurderingen før vurdering av konsekvens og sannsynlighet.

Nr	Aktivitet/forhold	Spesifikke tiltak	Ansvar	Utført
1	arbeid nær installasjoner i grunnen	Gravemelding til aktuelle etater.	Entreprenør	Utført. Fundamentering for eks bygg kartlagt. Grunnundersøkelser i tomt utført.
2	arbeid nær høyspentledninger og elektriske installasjoner	Kartlegging av ledninger i grunn. Påvisning av netteier.	Entreprenør	Utført. Kabelkart mottatt. Ivaretatt i videre prosjektering.
3	arbeid på steder med passerende trafikk	Avsperring av områder. Sperreplaner utarbeides ifbm trafikkavvikling.	Entreprenør	Godkjent av SV og VK.
4	arbeid hvor arbeidstakere kan bli utsatt for ras eller synke i gjørme	Byggegropp – Graveskråninger med korrekt helning. Sand 1:1,5	Entreprenør	Utført Se egne notater/rapporter fra ansvarlig prosjekterende geoteknikk og. Iverksetting av beskrevne tiltak utføres av entreprenør.
5	arbeider i høyden	Bygg er på 4. etasjer – ca 16 m. Arbeider på fasader planlegges utført med lett- og tungstillas. Behov for fasadeheiser. Er arbeidshøyde over 2 meter og det er ikke mulighet for sikker sikring (stillas, rekkverk osv) <u>SKAL</u> arbeider bruke fallsele	Entreprenør	Entreprenør benytter stillas. Området under der det arbeides i høyden, sperres av.

Constructa Entreprenør AS

Fjøangerveien 50c
5059 BERGEN

Telefon: 55 32 23 00
Mobil: <Mobil>
Faks: 55 32 23 01

www.constructa.no
post@constructa.no
Org.nr.: 990 702 411

Kvalitetsdokumentasjon

Programversjon: 9.0.3
System utarbeidet: 02.10.2012
HMS revidert: 11.04.2014
KS revidert: 11.04.2014
Utgave nr.: 03
Utskriftsdato:

Prosjektnavn:	Nye Voss Gymnas	Leveringsadr.:	
Sign. kontrollansvarlig:		Sign. dato:	

6	arbeid som innebærer bruk av sprengstoff	Geotekniskrapport har ikke påvist fjell.		
7	arbeid i sjakter, underjordisk masseforflytning og arbeid i tunneler	Ikke aktuelt.		
8	arbeid som innebærer fare for drukning	Ikke aktuelt		
9	arbeid i senkekasser der luften er komprimert	Ikke aktuelt.		
10	arbeid som innebærer bruk av dykkerutstyr	Ikke aktuelt		
11	arbeid som innebærer at personer kan bli skadet ved fall eller av fallende gjenstander	Bruk av kran for heising av materiell og særskilt montering av prefabrikkerte trappeelementer og dekker. Planlagt bruk av 1 tårnkran og laste- og mobilkraner. Arbeider på stillas kan medføre nedfall. Stillas sikres mot nedfall. Avsperring.	Entreprenør	
12	arbeid som innebærer riving av bærende konstruksjoner	Eksisterende bygg skal rives. Miljøsanneringsrapport er utarbeidet.	Entreprenør	Utført Erfaren rivningsentreprenør utfører arbeidet.
13	arbeid med montering og demontering av tunge elementer	Montering av hulldekker og trappeelementer.	Entreprenør	Godkjent firma for montering brukes. Koordineres opp mot øvrige aktiviteter.
14	arbeid som innebærer fare for helseskadelig eksponering for støv, gass, støy eller vibrasjoner	Forurensing i grunn er kartlagt. Ikke påvist. Ved eksponering av støy/vibrasjoner skal arbeider bruke det verneutstyr som er anbefalt ifm bruk av verktøy	Entreprenør	
15	arbeid som utsetter personer for kjemiske eller	Rivningsarbeider. Miljøsanneringsbeskrivelse er utarbeidet. Rutiner for	Entreprenør	

Constructa Entreprenør AS

Fjøangerveien 50c
5059 BERGEN

Telefon: 55 32 23 00
Mobil: <Mobil>
Faks: 55 32 23 01

www.constructa.no
post@constructa.no
Org.nr.: 990 702 411

Kvalitetsdokumentasjon

Programversjon: 9.0.3
System utarbeidet: 02.10.2012
HMS revidert: 11.04.2014
KS revidert: 11.04.2014
Utgave nr.: 03
Utskriftsdato:

Prosjektnavn:	Nye Voss Gymnas	Leveringsadr.:	
Sign. kontrollansvarlig:		Sign. dato:	

	biologiske stoffer som kan medføre en belastning for sikkerhet, helse og arbeidsmiljø, eller som innebærer et lov- eller forskriftsfestet krav til helsekontroll	behandling av aktuelle miljøgifter skal følges. Ved bruk av kjemikalier skal arbeider bruke det verneutstyret som datablad anbefaler		
16	arbeid med ioniserende stråling som krever at det utpekes kontrollerte eller overvåkede soner	Det er ikke planlagt arbeider med ioniserende stråling.		
17	arbeid som innebærer brann- og eksplosjonsfare.	Igangkjøring av tekniskeanlegg og trafo som leveres av Voss Energi	Entreprenør / VE	Arbeider utføres av sertifisert/godkjent firma.
18	Arbeider i område med grunnvannstilsig.	Det skal etableres beredskapplan for ytre miljø.	Entreprenør	

Prosjektnavn:	Nye Voss Gymnas	Leveringsadr.:	
Sign. kontrollansvarlig:		Sign. dato:	

7. FRAMDRIFTSPLAN

Hovedframdriftsplan vises under. For mer detaljerte framdriftsplaner vises til Byggemøter og webhotel Byggnet. Alle virksomheter lager egen framdriftsplan på grunnlag av hovedframdrift. Det skal være satt av tilstrekkelig tid til at alle aktiviteter kan gjennomføres med god sikkerhet.

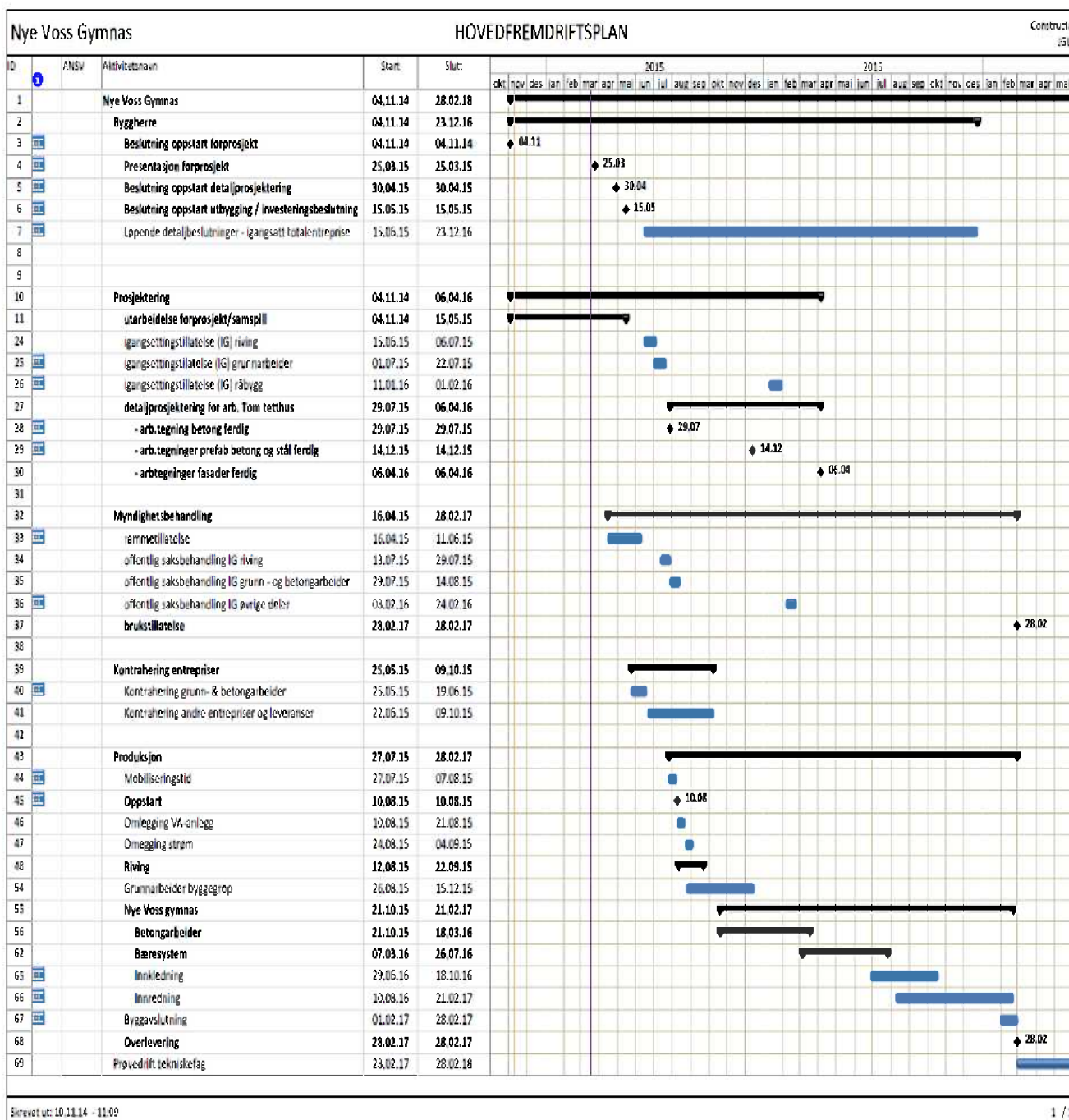

Constructa Entreprenør AS			Kvalitetsdokumentasjon	
Fjøangerveien 50c 5059 BERGEN	Telefon: 55 32 23 00 Mobil: <Mobil> Faks: 55 32 23 01	www.constructa.no post@constructa.no Org.nr.: 990 702 411	Programversjon: 9.0.3 System utarbeidet: 02.10.2012 HMS revidert: 11.04.2014 KS revidert: 11.04.2014 Utgave nr.: 03 Utskriftsdato:	
Prosjektnavn:	Nye Voss Gymnas	Leveringsadr.:		
Sign. kontrollansvarlig:		Sign. dato:		

8. SIKKERHETSINFORMASJON



SIKKERHETSINFORMASJON VED FREMMØTE PÅ BYGGEPLASS

Nr **88-06**

Prosjekt: _____

Navn: _____ Firma: _____

ID Kortnr: _____

Velkommen til byggeplassen!

Før du starter vil vi gjerne minne deg om enkelte ting du kanskje tar som en selvfølge.

1. Personlig verneutstyr

Byggeplassen har påbud om hjelm, vernesko og synlighetstøy. Personell som påtreffes uten verneutstyr vil få muntlig advarsel, deretter skriftlig advarsel og til slutt bortvisning fra byggeplassen. Likegyldende vil gjelde ved manglende verne-/sveisebriller ved bruk av vinkelsliper og sveiseapparat, og under rivningsarbeid. Underentreprenørs ansatte skal medbringer nødvendig personlig verneutstyr som hjelm, vernesko, synlighetstøy, øyevem, støvmaske, hansker o.l.

2. Varsling av ulykker/førstehjelpsutstyr

Liste over alarmtelefoner skal være oppslått ved alle telefoner. Førstehjelpsutstyr skal forefinnes i brakkeriggen. Enhver skal kjenne til hvor førstehjelpsutstyr og brannslukker er utplassert. Gi beskjed til verneombud/formann om eventuelle mangler.

3. Bruk av stiger

Uforsiktig bruk av stiger er den vanligste årsaken til fallulykker. De skal sikres mot utglidning og kun benyttes til midlertidig arbeid/tilkømt. Lengden skal være i henhold til forskriftene. Enden skal stikke 1 m over kant.

4. Ferdseil / arbeid i områder der fallhøyde er over 2 meter, **SKAL** arbeidssted være sikret med rekkverk. Dersom dette ikke er mulig **SKAL** en bruke fallsele.

5. Stillas/rakkverk/utsparinger

Dersom arbeidet tilsier at en må endre / flytte deler av et stillas, **SKAL** dette utføres av en som har dokumentert opplæring i stillasbygging. Dersom du fjerner rekkverk / tildekking av utsparinger uten å sette det opp etter deg, utsetter du andre for fare.

6. Ukjente stoffer og kjemikalier

Sørg for å ha nødvendig verneutstyr til stede ved håndtering av ukjente stoffer og kjemikalier. Datablader finnes på anleggskontor, og i ProductXchange.

7. Vinterarbeid

Under vinterarbeid må en være særlig oppmerksom på glatt og vanskelig adkomst på brakkeområdet og byggeområdet. Gode lysforhold er viktig for sikker tilkomst. Bidra til felles sikring ved utskifting av defekte lyspærer o.l.

8. Rydding

Alle skal rydde etter eget arbeid. Sørg for at materialer og kapp m/ spiker blir kastet i container. En har mange sykedager hvert år på grunn av manglende rydding og tråkk på spiker.

9. Brakker

Bidra med ditt til trivsel på byggeplassen med egen rydding i brakker. Ta hensyn til renhold.

10. Ytterligere informasjon.

For mer informasjon om byggeplassens HMS-bestemmelser se på oppslagstavle.

Kvittering for gjennomgått og forstått sikkerhetsinformasjon ved fram møte på byggeplass.

Dato: _____ Underskrift: _____

Constructa styringssystem

Revidert den : 01.09.2012

Utarbeidet den : 01.09.2012

Constructa Entreprenør AS			Kvalitetsdokumentasjon
Fjøangerveien 50c 5059 BERGEN	Telefon: 55 32 23 00 Mobil: <Mobil> Faks: 55 32 23 01	www.constructa.no post@constructa.no Org.nr.: 990 702 411	Programversjon: 9.0.3 System utarbeidet: 02.10.2012 HMS revidert: 11.04.2014 KS revidert: 11.04.2014 Utgave nr.: 03 Utskriftsdato:
Prosjektnavn:	Nye Voss Gymnas	Leveringsadr.:	
Sign. kontrollansvarlig:		Sign. dato:	

8.2 Ulykkesberedskap

BEREDSKAPSPLAN TILTAK

Nr **88-091**

VED ALVORLIG ULYKKE:

1. Sikre skadestedet for å unngå at flere blir skadet og for å stoppe eller begrense skadevirkningene

2. Tilkall hjelp **1 - 1 - 3 ambulanse**

Bruk mobil/f. din og oppgi :

a) Hvem som ringer **1 - 1 - 0 brann**

b) Hva som har skjedd **1 - 1 - 2 politi**

c) Hvor det har skjedd, hvordan finne fram, evt. møtested

d) Hvilket telefonnummer det kan ringes tilbake til

Prosjektets adresse:

Voss Gymnas
Gymnasvegen 12
Voss

3. Gi førstehjelp

- Sørg for frie luftveier
- Gi hjerte/lunge redning
- Stans store blødninger
- Hold pasienten varme

4. Varsle andre se varslingsplan ved ulykker

Anleggsledelsen tar styringen inntil politi eller brannvesen kommer

Hvor du finner: (se også evt. avmerkinger på riggplan/oversiktskart)

• Førstehjelpsutstyr	Brakkerigg
• Brannvernutstyr (brannhydranter, håndslukkere, annet utstyr)	Brakkerigg
• Absorberende materiell/ lenser	Avklares
• Stoffkartotek	Brakkerigg
• Sted for mellomlagring av forurenset masse	Ikke aktuelt
• Sted for lagring av gass	Avklares
• Samlingssted ved ulykke	Se riggplan

Prosjektnavn:	Nye Voss Gymnas	Leveringsadr.:	
Sign. kontrollansvarlig:		Sign. dato:	

SIUE 1 av 1

VARSLINGSPLAN VED ULYKKER

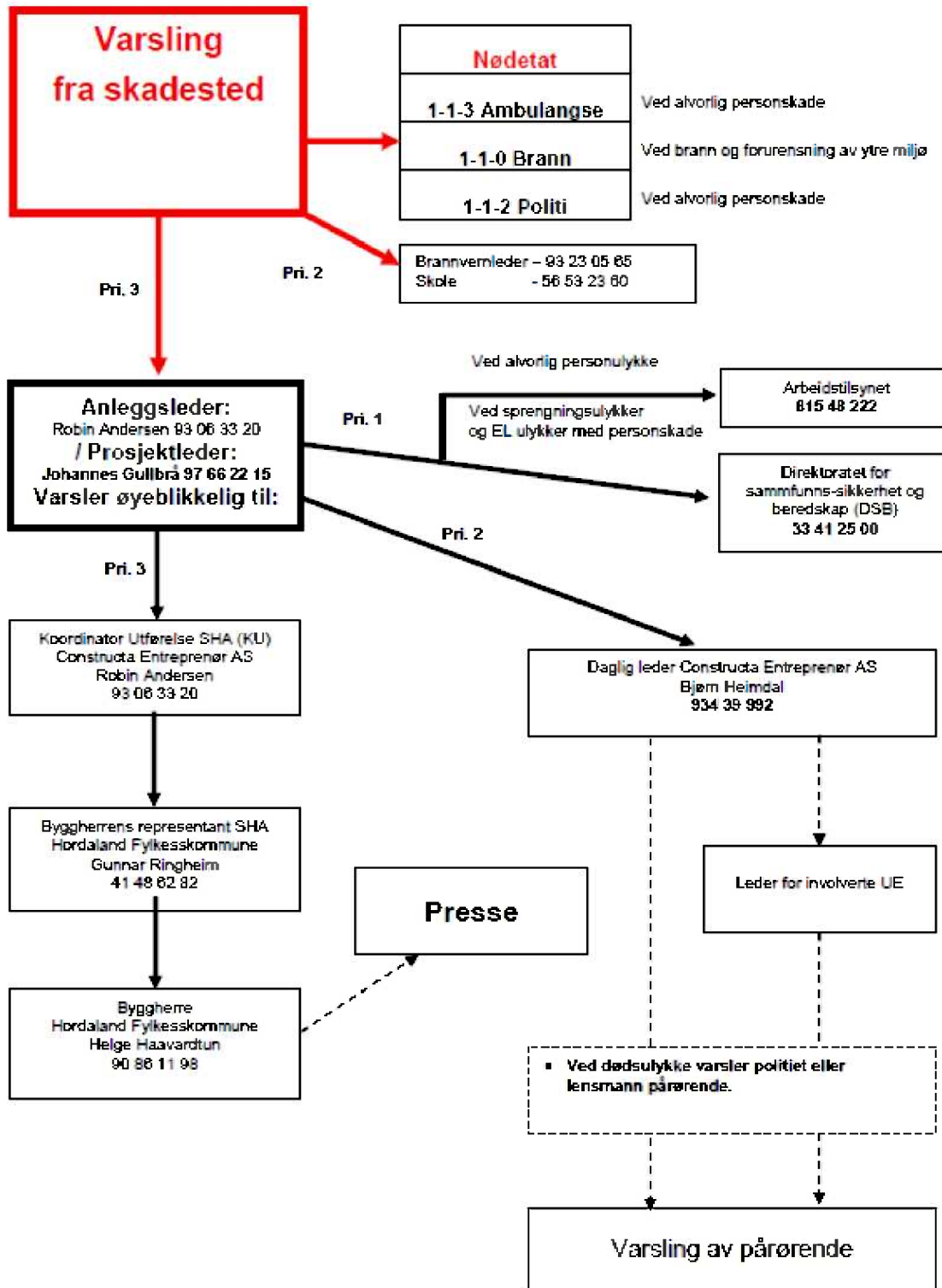

Constructa Entreprenør AS		Kvalitetsdokumentasjon	
Fjøangerveien 50c 5059 BERGEN	Telefon: 55 32 23 00 Mobil: <Mobil> Faks: 55 32 23 01	www.constructa.no post@constructa.no Org.nr.: 990 702 411	Programversjon: 9.0.3 System utarbeidet: 02.10.2012 HMS revidert: 11.04.2014 KS revidert: 11.04.2014 Utgave nr.: 03 Utskriftsdato:
Prosjektnavn:	Nye Voss Gymnas	Leveringsadr.:	
Sign. kontrollansvarlig:		Sign. dato:	

9 Rutine for avviksbehandling

9.1 Avvik knyttet til SHA-planen

- Arbeidstaker og enmannsbedrift skal informere byggherren om avvik fra SHA-plan som kan ha betydning for arbeidstakernes sikkerhet, helse og arbeidsmiljø
- Risikoforhold som ikke er beskrevet i SHA-planen skal rapporteres
- Avvik rapporteres til KU, koordinator for utførelse
- KU vil informere byggherre som vil fatte beslutning om tiltak og oppdatering av SHA-plan
- Alle involverte parter vil bli informert om endringer

9.2 Avvik HMS

Alle parter som utfører arbeid på byggeplass skal rapportere forhold som reduserer sikkerhet, helse eller arbeidsmiljøet på byggeplassen. Alle rapporter om ulykker, uønskede hendelser skal sendes til verneleder. Hendelser blir tatt opp i felles vernemøter

Constructa Entreprenør AS		Kvalitetsdokumentasjon	
Fjøangerveien 50c 5059 BERGEN	Telefon: 55 32 23 00 Mobil: <Mobil> Faks: 55 32 23 01	www.constructa.no post@constructa.no Org.nr.: 990 702 411	Programversjon: 9.0.3 System utarbeidet: 02.10.2012 HMS revidert: 11.04.2014 KS revidert: 11.04.2014 Utgave nr.: 03 Utskriftsdato:
Prosjektnavn:	Nye Voss Gymnas	Leveringsadr.:	
Sign. kontrollansvarlig:		Sign. dato:	

10. Dokumentasjon

Følgende dokumenter oppbevares i prosjektet. Viser til Rutine for etablering av HMS-dokumentasjonsperm

- Personlig sikkerhetsinstruks
- Beredskapsplaner for ulykke, brann, forurensing m.m.
- Sikkerhetsdatablader (SBD) gjennom Product x Changes
- Ytelseserklæring gjennom Product x Changes
- Alle rapporterte RUH
- Månedssrapporter fra UE og prosjektet totalt
 - RUH
 - Arbeidstimer
 - Vernerunder
- Vernerunderapport
- Avholdt SJA
- Avholdt risikoanalyser
- Sertifikater
- Avfallsrapporter