



Statens vegvesen

Hordaland fylkeskommune –
Samferdsleavdelinga

Behandlende enhet: Region vest	Saksbehandler/telefon: Ingelin Garen / 55516345	Vår referanse: 15/223163-1	Deres referanse:	Vår dato: 28.11.2015
-----------------------------------	--	-------------------------------	------------------	-------------------------

Klage på vedtak om avslag på utvidet bruk av avkjørsel – fv. 258 – gnr. 33 bnr. 621 – Fjell kommune

Statens vegvesen mottok den 17.06.2015 klage på sitt vedtak av 27.05.2015 – Forhåndstilsagn med krav til å bygge ny avkjørsel. Forhåndstilsagn er gitt for 1 ny boenhet på gnr. 33 bnr. 621 i Fjell kommune.

Vedlagt er alle dokumenter i saken:

1. Søknad om utvidet bruk av avkjørsel fra Fv. 258. Dokumentdato 16.02.2015
2. Forhåndstilsagn vedrørende utvidet bruk av avkjørsel – Fv. 258 – gnr. 33 bnr. 621 i Fjell kommune. Dokumentdato 27.05.2015.
3. Klage på vedtak, vedrørende utvidet bruk av avkjørsel Fv. 258 – gnr. 33 bnr. 621, Fjell kommune. Dokumentdato 17.06.2015.

Hva saken gjelder

Statens vegvesen behandlet i mai 2015 søknad om utvidet bruk av avkjørsel for 1 boenhet på gnr. 33 bnr. 621. Forhåndstilsagn med krav til utbedring av avkjørselen ble gitt den 27.05.2015.

Blant annet ble det satt krav om at avkjørselen skulle opparbeides med 6 meter svingradius. Bakgrunnen for dette var at det totale antallet avkjørselstillatelser som er gitt her overstiger 10 boenheter, noe som jfr. håndbok N100 jfr. V121 blant annet tilsier at hjørneavrundingen bør utføres som en enkel sirkelkurve med radius 9 meter.

Tiltakshaver var uenig i de kravene som ble stilt fra vegvesenets side og det ble på bakgrunn av dette gjennomført befarings på stedet den 05.06.2015. På befarings deltok Statens vegvesen, tiltakshaver og representant for Prosjektstyring vest (ansvarlig søker i byggesaken.) Av hensyn til trafikkavviklingen i avkjørselspunktet fant vegvesenet ikke grunn

Postadresse
Statens vegvesen
Region vest
Askedalen 4
6863 LEIKANGER

Telefon: 02030
firmapost@vegvesen.no
Org.nr: 971032081

Kontoradresse
Nygårdsgaten 112
5008 BERGEN

Fakturaadresse
Statens vegvesen
Landsdekkende regnskap
9815 Vadsø

til å fravike et allerede modifiserte kravet til svingradius på 6 meter. I brev av 17.06.2015 påklaget tiltakshaver vedtaket.

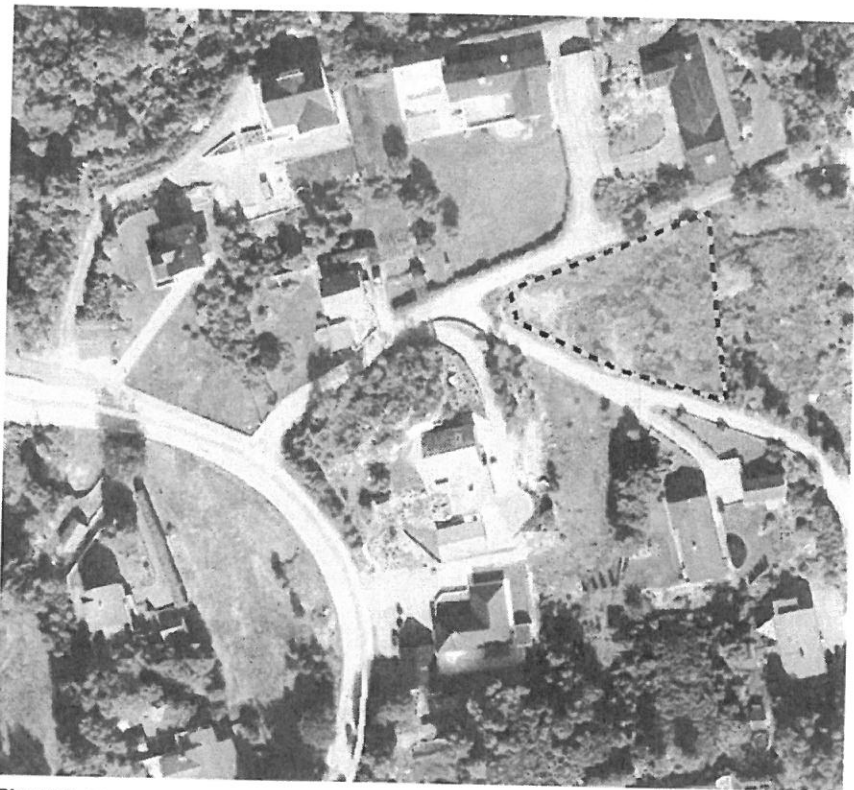

Figur 1 Hjørneavrunding i retning vest er tilnærmet vinkelrett

Klagen begrunnes hovedsakelig med at det kun er beboere på Kolltveit som bruker dette veistrekket (Fv. 258) og at avkjørselen ligger langs en skolevei. Det påpekes at fartsgrensen er 40 km/t og at det er fartsdumper og overgangsfelt i begge retninger. Pr. i dag brukes veien som går inn til gnr. 33 bnr. 621 av 7 husstander. Tiltakshaver viser til at denne veien også er gangvei for skolebarn at bilistene derfor kjører sakte.

Tiltakshaver mener at Statens vegvesen ikke kan ha foretatt en skjønnsmessig vurdering i forkant av at forhåndstilsagnet ble utstedt. Ettersom det kun er svingradiusen som ikke oppfyller kravet i forhåndstilsagnet, bør avkjørselstillatelse gis uten at tiltakshaver skal behøve å etterkomme dette.

Vegvesenets vurdering av saken

Kravet til svingradius skal sikre at trafikkavviklingen i avkjørselen kan skje på en sikker og hensiktsmessig måte, ved at det er plass til at en bil kan kjøre inn i sekundærvegen samtidig som en annen er på veg ut i primærvegen. Normalt vil bruken av avkjørselen utløse et krav om svingradius på 9 meter. Etter en konkret og skjønnsmessig vurdering ble det i forhåndstilsagnet fra Statens vegvesen satt krav om svingradius på bare 6 meter. (Diameter 12 meter).

På befaring ble det påpekt at det i denne saken først og fremst er i retning Rasmushaugen at det er behov for å gjøre tiltak for å oppnå tilstrekkelig svingradius. Her er hjørneavrundingen tilnærmet 90 grader. I praksis vil dette si at hjemmelshaver av gnr. 33 bnr. 112 må avgi et hjørne av hagen sin til dette formålet. Etter det Statens vegvesen er kjent med har vedkommende sagt seg villig til å inngå en avtale med tiltakshaver vedrørende dette.

I sin klage påpeker tiltakshaver at det kun er svingradius som ikke tilfredsstillende kravet i forhåndstilsagnet og at det derfor ikke skulle være grunn for Statens vegvesen å opprettholde dette kravet.

Statens vegvesen stiller seg uforstående til tiltakshavers argumenter om manglende skjønnsmessig vurdering i den aktuelle saken. Vi ikke se at kravet til å etablere 6 meter svingradius i retning Rasmushagen representerer spesielle vanskeligheter – verken i forhold til terreng eller med hensyn til å få til en avtale med grunneier av gnr. 33 bnr. 112.

Oppsummering:

Statens vegvesen opprettholder sitt vedtak av 27.05.2015 og vil ut fra hensynet til behovet for god trafikkavvikling i avkjørselen ikke fravike kravet til opparbeidelse av 6 meter svingradius i avkjørselen. Vi viser til at kravene som er satt i dette forhåndstilsagnet er såkalte standardkrav som følger av Statens vegvesens håndbok N100 og V121. Dersom manglende vilje til opparbeidning av avkjørselen alene skal være nok til at tiltakshaver skal få medhold i sin klage, vil dette helt klart skape presedensvirkning for håndteringen av senere klagesaker. Statens vegvesen ønsker ikke å legge til rette for en slik utvikling.

Plan og forvaltning – Bergen
Med hilsen

Olav Finne
Avdelingsdirektør

Sindre Lillebø
Seksjonsleder

Kopi
Therese Nordvik Hjelleseth, Skårafjellet 29, 5360 KOLLTVEIT

Dokumentet er godkjent elektronisk og har derfor ingen håndskrevne signaturer.

Vedlegg 1/2

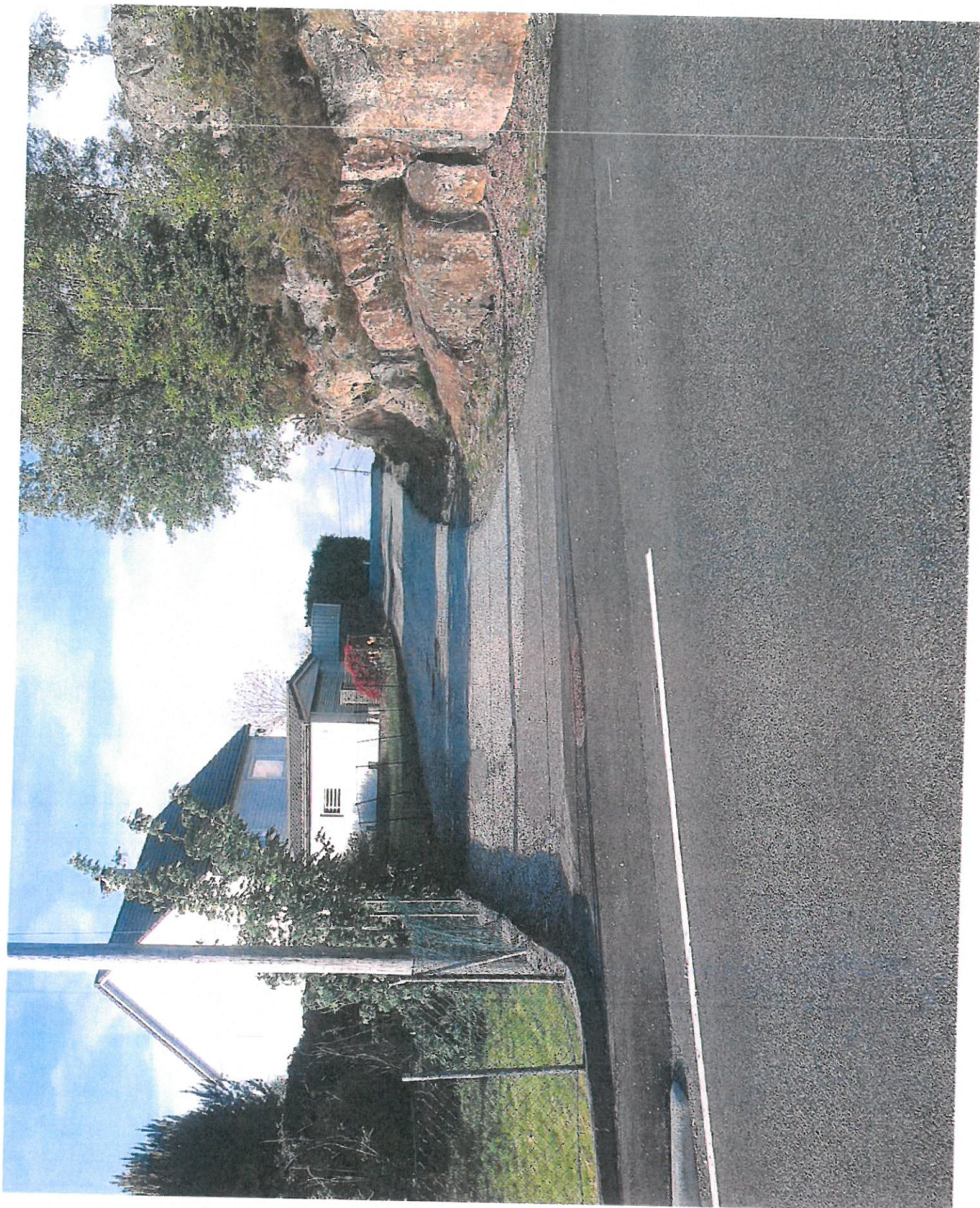

Vedlegg 2/2

