

## Forskrift om fredning av statens kulturhistoriske eiendommer

## Kapittel 20 - Kystverkets Landsverneplan for maritim infrastruktur

## NORDØYAN FISKERIHAVN

**Kommune:**

1750/Vikna

**Gnr/bnr:**

55/6

**AskeladdenID:**

220646

**Referanse til  
landsverneplan:**

Kompleks 9903258

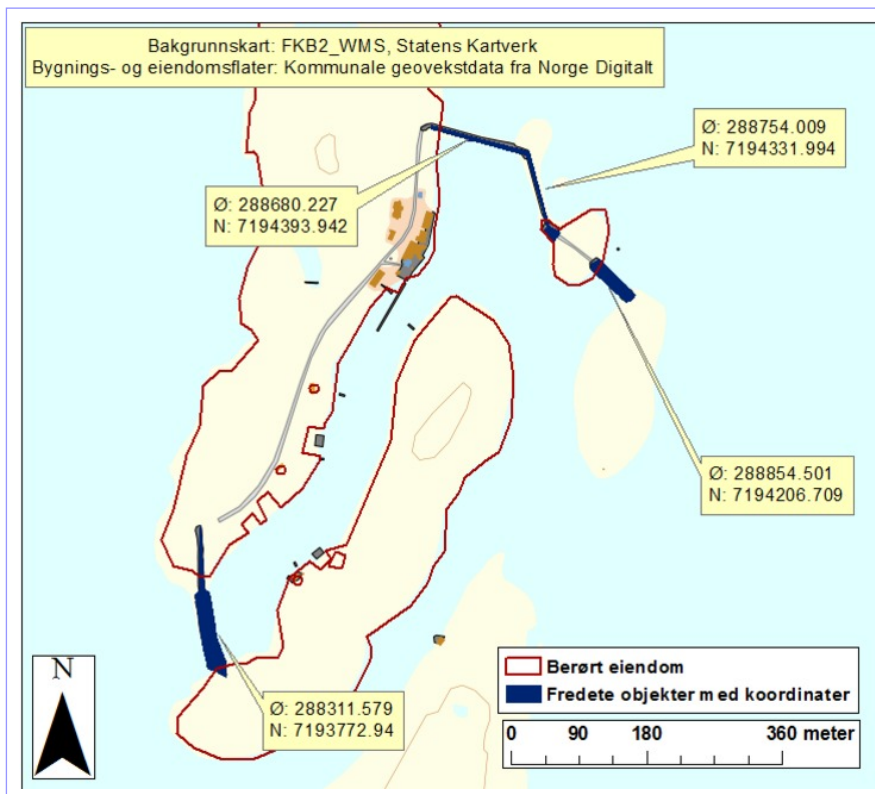
**Omfang fredning**

Byggnavn	Oppført	Bygningsnr.	Gnr/bnr	Omfang
•Molo 1	1889 - 1893		55/6	Eksteriør
•Molo 2	1907 - 1909		55/6	Eksteriør
•Molo 3	1927 - 1928		55/6	Eksteriør
•Molo 4	1923 - 1926		55/6	Eksteriør

**Fredning kompleks**

- Omfang:** Fredningen omfatter havneanlegget, form, byggeteknikk og materialbruk. Fredningen omfatter hele strukturen innbefattet fundamentering under vann.
- Formål:** Formålet med fredningen av Nordøyane fiskerihavn er å bevare et viktig havneanlegg knyttet til fiskerihistorien.
- Begrunnelse:** Havneanlegget er anlagt for å skjerme havna på fiskeværet Heimværet og viser viktigheten av en god havn for fiskeværet. Moloanlegget viser utviklingen av havneanlegget i perioden 1889 til 1926.



## Forskrift om fredning av statens kulturhistoriske eiendommer

## Kapittel 20 - Kystverkets Landsverneplan for maritim infrastruktur

## MOLO 1

Bygningsnr:	
Gnr/bnr:	55/6
Oppført:	1889 - 1893
AskeladdenID:	220646-1
Referanse i landsverneplanen:	Bygning 9903649 Kompleks 9903258

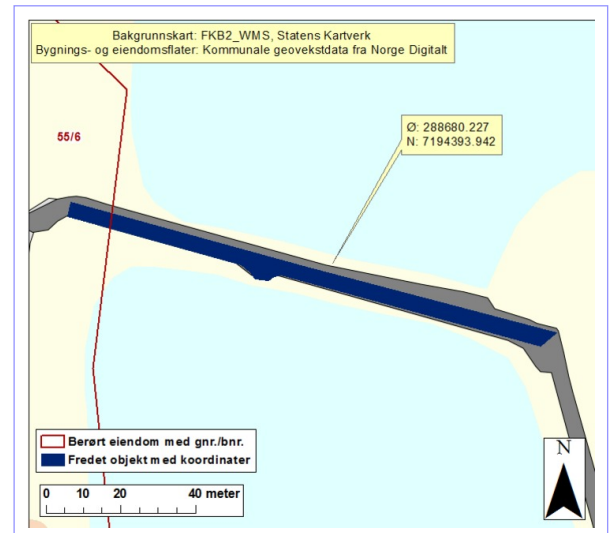
**Fredning bygning**

- Omfang:** Fredningen omfatter moloen, form, teknikk og materialbruk. Fredningen omfatter hele strukturen innbefattet fundamentering under vann.
- Formål:** Formålet med fredningen er å bevare moloen mellom Nordøyen og Måsfothen som en del av et viktig havneanlegg knyttet til fiskerihistorien.
- Begrunnelse:** Moloen er en tidstypisk molo. Den viser typisk konstruksjonsprinsipp for bygging av moloer. Den viser behov for god havn knyttet til et fiskevær.

## Forskrift om fredning av statens kulturhistoriske eiendommer

## Kapittel 20 - Kystverkets Landsverneplan for maritim infrastruktur

## MOLO 2

Bygningsnr:	55/6
Gnr/bnr:	1907 - 1909
Oppført:	220646-2
AskeladdenID:	Bygning 9903650
Referanse i landsverneplanen:	Kompleks 9903258

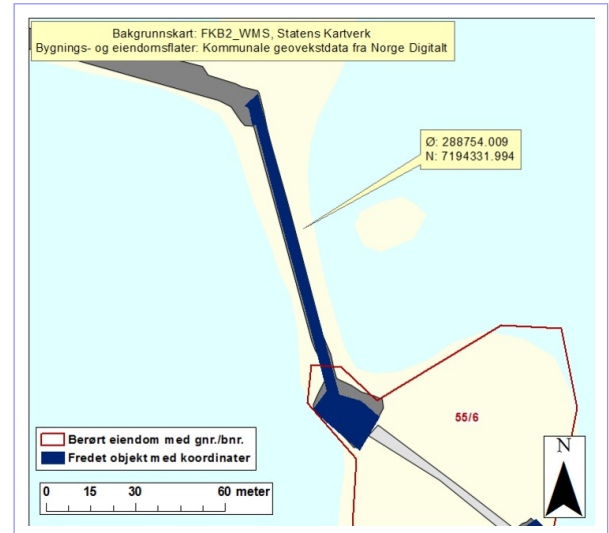
**Fredning bygning**

- Omfang:** Fredningen omfatter moloen, form, teknikk og materialbruk. Fredningen omfatter hele strukturen innbefattet fundamentering under vann.
- Formål:** Formålet med fredningen er å bevare moloen mellom Måsfoten og Bursholmen som en del av et viktig havneanlegg knyttet til fiskerihistorien.
- Begrunnelse:** Moloen er en tidstypisk molo. Den viser typisk konstruksjonsprinsipp fro bygging av moloer. Den viser behov for god havn knyttet til et fiskevær.

## Forskrift om fredning av statens kulturhistoriske eiendommer

## Kapittel 20 - Kystverkets Landsverneplan for maritim infrastruktur

## MOLO 3

Bygningsnr:	
Gnr/bnr:	55/6
Oppført:	1927 - 1928
AskeladdenID:	220646-3
Referanse i landsverneplanen:	Bygning 9903651 Kompleks 9903258

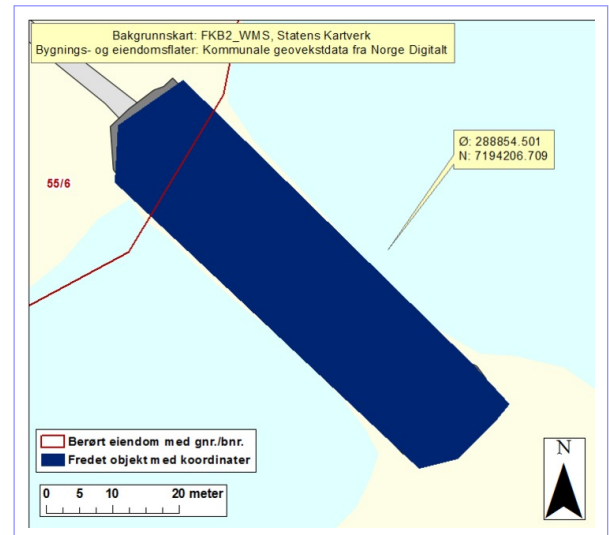
**Fredning bygning**

- Omfang:** Fredningen omfatter moloen, form, teknikk og materialbruk. Fredningen omfatter hele strukturen innbefattet fundamentering under vann.
- Formål:** Formålet med fredningen er å bevare moloen mellom Bursholmen og Purkholmen som en del av et viktig havneanlegg knyttet til fiskerihistorien.
- Begrunnelse:** Moloen er en tidstypisk molo. Den viser typisk konstruksjonsprinsipp for bygging av moloer. Den viser behov for god havn knyttet til et fiskevær.

## Forskrift om fredning av statens kulturhistoriske eiendommer

## Kapittel 20 - Kystverkets Landsverneplan for maritim infrastruktur

## MOLO 4

Bygningsnr:	
Gnr/bnr:	55/6
Oppført:	1923 - 1926
AskeladdenID:	220646-4
Referanse i landsverneplanen:	Bygning 9903654 Kompleks 9903258

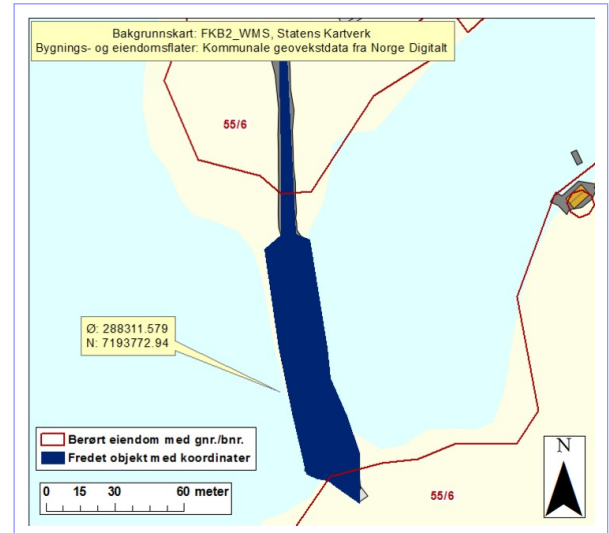
**Fredning bygning**

- Omfang:** Fredningen omfatter moloen, form, teknikk og materialbruk. Fredningen omfatter hele strukturen innbefattet fundamentering under vann.
- Formål:** Formålet med fredningen er å bevare moloen mellom Nordøya og Oddholmen som en del av et viktig havneanlegg knyttet til fiskerihistorien.
- Begrunnelse:** Moloen er en tidstypisk molo. Den viser typisk konstruksjonsprinsipp for moloer. Den viser behov for god havn knyttet til et fiskevær.