



## Statens vegvesen

# Søknad om avkjørsel eller dispensasjon fra byggegrenser

## Steg 1 av 6

Som søker kan du søke for deg selv eller andre. Hvis du søker for andre må du bekrefte at rette vedkommende har gitt samtykke.

Jeg søker for meg selv  Jeg søker for andre

Navn på den du søker for

Siri Mette Stormark og Endre Hauge

Har den du søker for gitt samtykke?

Ja  Nei

---

## Steg 2 av 6

Riksveg  Fylkesveg

Vegnummer 233

Eksempel på vegnummer er rv. 120

Kommune Fjell

Fylke Hordaland

Gnr. 43

Bnr. 600

Festenr.

Arealformål i kommuneplan. Dette får du opplyst av kommunen.

### Boligområde

Ligger eiendommen i regulert område?  Ja  Nei

Detaljkart må legges ved søknaden.

Med detaljkart menes: Kart i målestokk 1:1000/1:500 hvor planlagt tiltak er tegnet inn med målsatt avstand til midten av vegen.

---

## Steg 3 av 6

Du kan søke om avkjørsel, dispensasjon fra byggegrenser eller begge.

Jeg søker om avkjørsel

Jeg søker om dispensasjon fra byggegrenser

Fradeling

Nybygg

Ny bolig/boenhet

Tilbygg/påbygg

Bruksendring

Garasje

Utvidet bruk

Flytting

Ny avkjørsel

Annet

Annet

Minste avstand fra nærmeste punkt på bygget  
til midten av veien: 8,7 meter

---

## Steg 4 av 6

Begrunnelse for søknaden og andre opplysninger som kan ha betydning.

Det søkes om dispensasjon fra byggegrense til fylkesveg da det ikke er mulig å bygge på tomten uten å få dispensasjon for dette. Vi kan ikke se at bolig skal være til sjenanse i forhold til veien da tomten ligger en del lavere enn denne. Bolig har flatt tak, og vil ikke ta noen sikt. Andre boliger langs veien ligger også nærmere tillatt byggegrense, og vi ber om at ny bolig kan plasseres som vist på vedlagt situasjonskart.

---

## Steg 5 av 6

Navn

Hellvik Hus Sotra AS

Adresse

Postboks 101

Telefon 5631 4060

E-post [aina@hellvikhussotra.no](mailto:aina@hellvikhussotra.no)

---

## Steg 6 av 6

Jeg samtykker i at opplysningene som er gitt ovenfor er riktige.

Opplysningene du har gitt i søknaden benyttes utelukkende til behandling av søknaden din.

Statens vegvesen behandler de gitte opplysningene i tråd med personopplysningsloven. Les mer på [vegvesen.no/personvern](https://vegvesen.no/personvern)

## Aina Lund

---

**Fra:** Siri Mette Stormark <siri\_mette@hotmail.com>  
**Sendt:** 21. april 2015 13:46  
**Til:** Aina Lund  
**Emne:** RE: avkjørsel

Hei Aina,

Vi samtykker til at dere søker om disp. vedrørende søknad om avkjørsel.

Med vennlig hilsen

Siri Mette Stormark  
Endre Hauge

---

From: aina@hellvikhussotra.no  
To: siri\_mette@hotmail.com  
Subject: avkjørsel  
Date: Tue, 21 Apr 2015 11:44:05 +0000



Hei!

I forbindelse med søknad om avkjørsel og disp, trenger jeg et samtykke fra dere om at jeg kan sende inn søknad. Eventuelt kan dere søke selv.

Det holder at du bekrefter det på mail, så legger jeg det ved søknad.

Håper du kan gi meg en rask tilbakemelding på denne.

Aina☺

	<b>SITUASJONSKART</b>					
	Eigedom:	Gnr: 43	Bnr: 600	Fnr: 0		Snr: 0
	Adresse:					
Heimelshavar:		Dato: 21/4-2015			Signatur:	Målestokk 1:4000
<b>FJELL KOMMUNE</b>						

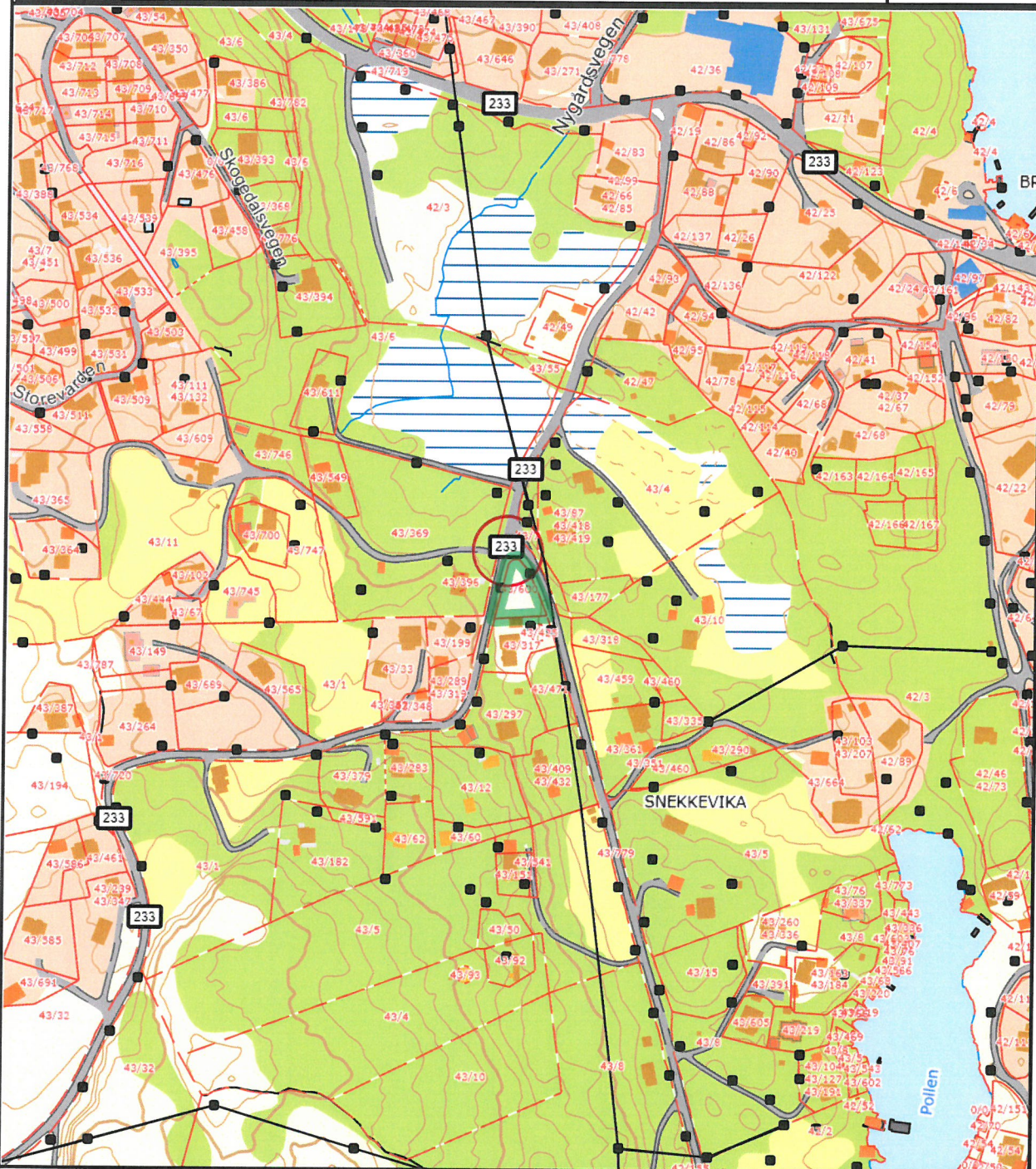

Sjølvs om kartsida gjev tilgang til både kart og opplysningar knytta til eigedomen slik som t.d. målebrevsopplysningar og planinformasjon, erstattar den ikkje dagens rutinar for bestilling av situasjonskart ved bygge- og deletiltak, eller bestilling av kart og opplysningar i samband med omsetting av eigedomar. Slike dokument skal kvalitetssikrast av kommunen og difor bestillast, skriftleg eller pr. telefon hos Servicetorget. Det tas atterhald om at det kan vere feil i kartet, m.a. gjeld dette eigedomsgrensar, bygg m.m. som i samband med planlegging/prosjektering/anleggsarbeid må undersøkast nærmare.



# SITUASJONSKART

Eigendom:

Gnr: 43

Bnr: 600

Fnr: 0

Snr: 0

Adresse:

Heimelshavar:

Dato: 1/4-2015 Signatur:

**FJELL  
KOMMUNE**

Målestokk  
1:1000

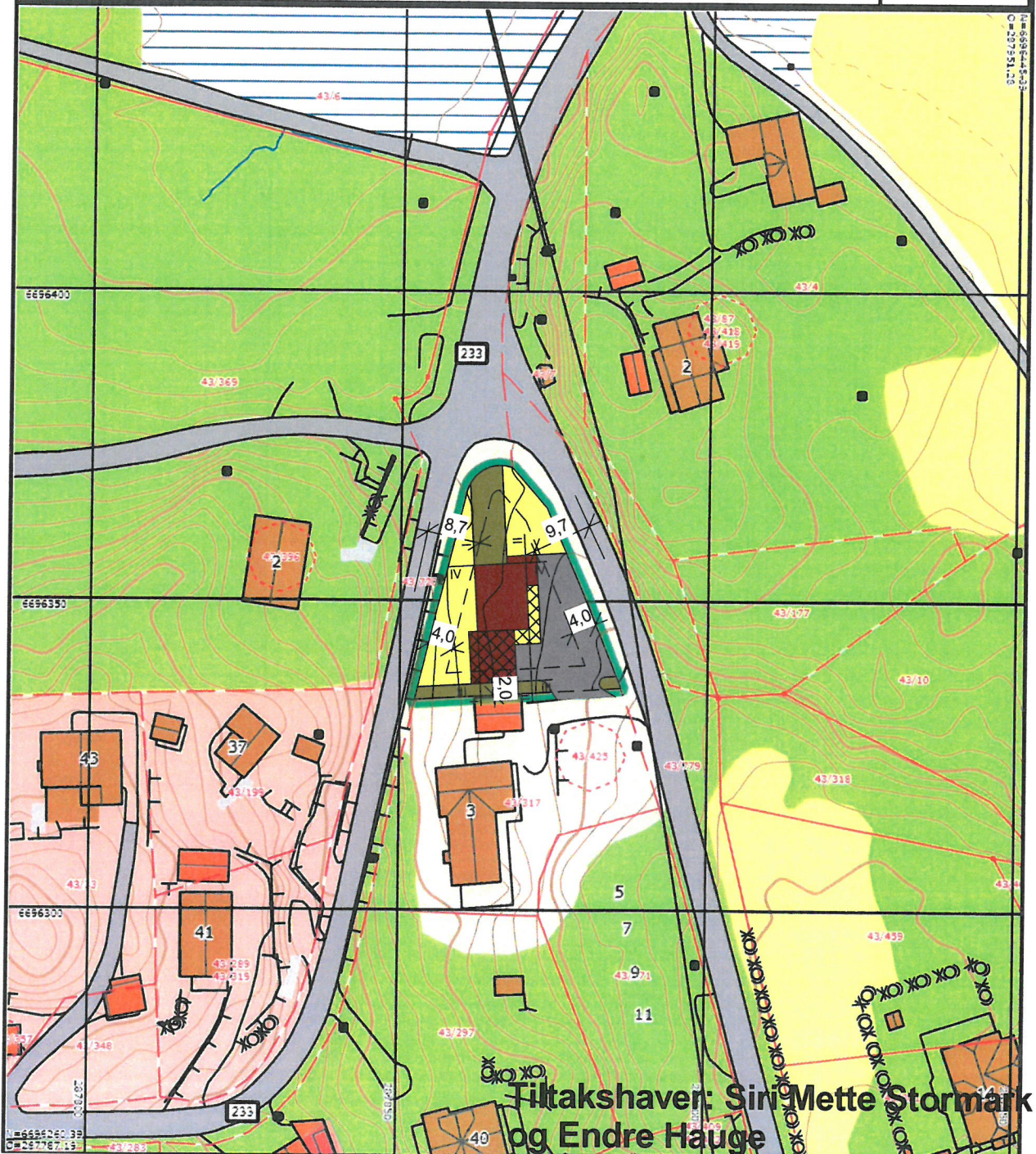

Tiltakshaver: **Siri Mette Stormark  
og Endre Hauge**

**Byggeplass: Snekkevik  
Gnr 43 Bnr 600, Fjell Kommune**



Bygg med glede!

**Karma**

Dato:  
08.06.12

Sist revidert:  
13.04.15 AL

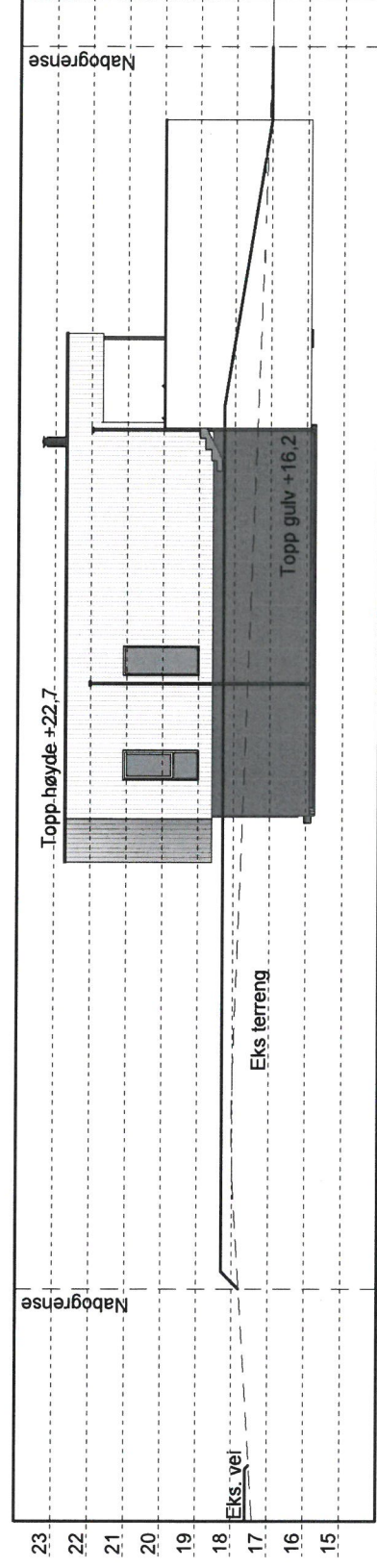

**Profil I**  
1 : 200

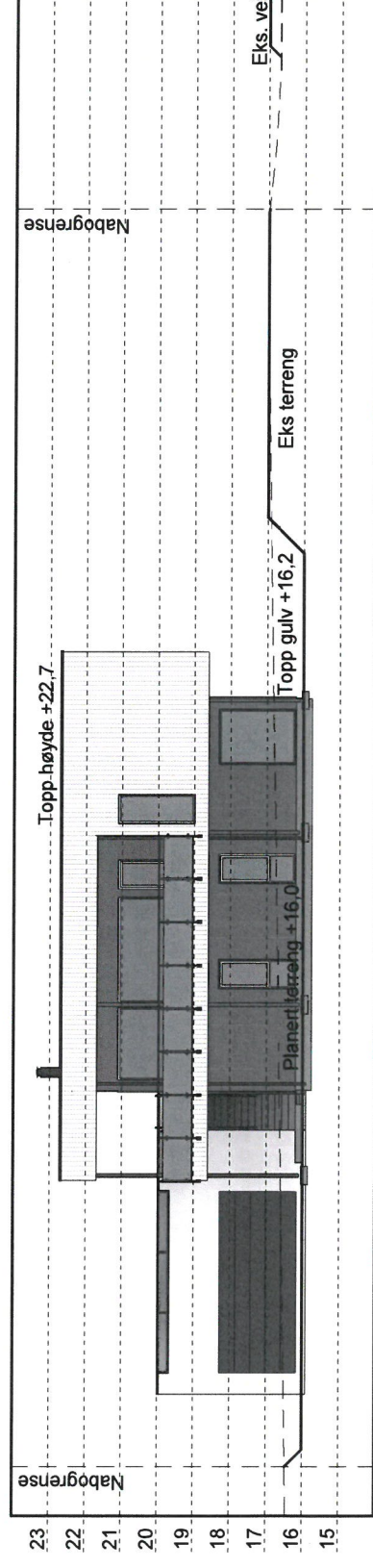

**Profil II**  
1 : 200

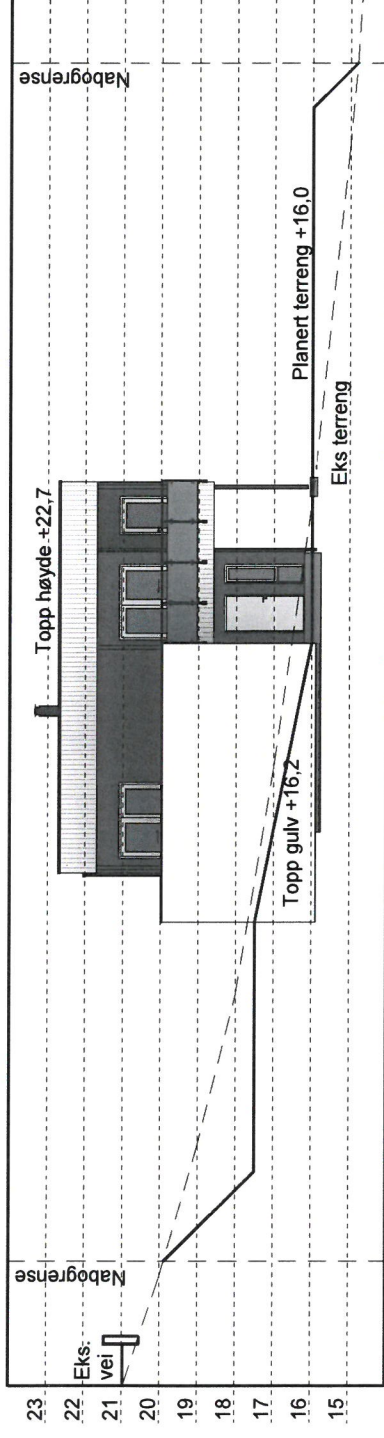

**Profil III**  
1 : 200

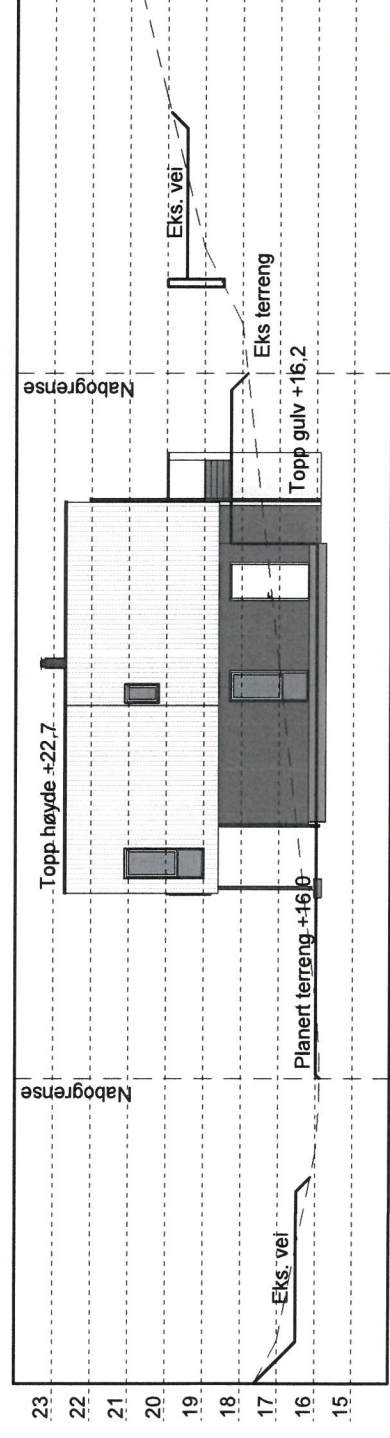

**Profil IV**  
1 : 200

Siri Mette Stormark og EndreHauge

Snekkevik

43/600  
Fjell Kommune

Målestokk

1 : 200

Dato

20.04.15

Tegnet

AL

Kontr.

Rev.

Prosjekt status  
SKISSE

Tegning nr.  
A-09

Prosjekt nr.  
Original

Tittel

Profil

Hellvik Hus Softra AS  
Postboks 101, 5346 Agdenes  
5637 4060  
post@hellvikhusotra.no  
www.hellvikhus.no

**HELLVIK HUS**  
Bygg med glede!

Rev. | Revisjonen gjelder

Utført

Kontr.

Dato