



Stiftelsen SOR

# BRA I LIVET

- Ny NOU (Norges offentlige utredning) om mennesker med utviklingshemning - ideologi, rettigheter og virkemidler
- Konsekvenser for utviklingshemmede, deres familier og tjenesteytere



Solveig Horne



Osmund Kaldheim



Mari Trommald



Lars Lillo Stenberg

**Konferanse i Oslo 27. og 28. oktober 2016**  
**Oslo kongressenter, Folkets hus**

**Målgrupper:** Alle som er engasjert i gode levekår for mennesker med utviklingshemning; miljøterapeuter, miljøarbeidere, ledere, politikere, lærere, pårørende, tjenestebrukere og andre med interesse for temaet

## TORS DAG 27. OKTOBER

08.30	Registrering, te, kaffe og litt å spise
09.30	<b>Kulturinnslag</b> <i>Henrik Davanger, artist</i>
09.35	<b>Velkommen</b> <b>Åpning</b> Derfor trenger vi en ny NOU om rettigheter for mennesker med utviklingshemming <i>Solveig Horne, Barne- og likestillingsminister</i>
09.50	<b>Hva er BRA I LIVET?</b> Reportasje v/ <i>TV BRA</i>
09.55	<b>Ny NOU – tiltak for å styrke grunnleggende rettigheter til mennesker med utviklingshemming</b> <i>Osmund Kaldheim, leder for Rettighetsutvalget og rådmann i Drammen kommune</i>
10.40	Pause
11.10	<b>Virkemidlene – virker de?</b> Sentrale føringer vs. lokal handlefrihet <i>Torstein Dahle, siviløkonom, høyskolelektor og politiker</i>
11.40	<b>Kartleggingsbanken</b> <i>Thomas Owren, stipendiat ved Senter for nyskapning, Høgskolen i Bergen</i> <i>Helene Myklebustad, rådgiver i Etat for tjenester til utviklingshemmede, Bergen kommune</i>
11.50	<b>Fakta om utviklingshemmedes levkår</b> Quiz ved <i>John Ingvard Kristiansen, seniorrådgiver Bufdir, Jarle Eknes, daglig leder Stiftelsen SOR, Kim Berge, nestleder i NAKU</i>
12.15	Lunsj
13.15	<b>Kulturinnslag</b> <i>Henrik Davanger, artist</i>
I fortsettelsen utfordres alle som holder innlegg til å belyse spesifikke områder i NOU'en, med fokus på: - <b>Hvilke konsekvenser vil den nye NOU'en kunne få for tjenesteutforming og tjenesteyting?</b> - <b>Hva er styrker og svakheter ved denne NOU'en?</b>	

RETTSSIKKERHET	
13.25	<b>Menneskerettigheter og anti-diskriminering</b> <i>Kjersti Skarstad</i> , doktorgradsstipendiat, Institutt for statsvitenskap, UiO
13.55	<b>Makt, tvang og selvbestemmelse</b> <i>Karl Elling Ellingsen</i> , professor ved NTNU / NAKU, daglig leder NAKU
14.25	<b>Oppfølging fra habiliteringstjenestene</b> <i>Bernt Barstad</i> , spesialvernepleier ved Habiliteringstjenesten for voksne i Sør-Trøndelag
14.40	<b>Diskusjon / spørsmål fra konferansedeltagerne</b>
14.50	Pause
15.10	<b>Familiene – hva hemmer egentlig dem?</b> <i>Andreas Wiese</i> , daglig leder i Litteraturhuset
15.40	<b>Hva er BRA I LIVET?</b> Reportasje v/ <i>TV BRA</i>
15.45	Pause
16.00	<b>Inkluderende fellesskap</b> Minoritetsfamilier med funksjonshemmede barn <i>Faridah Shakoore</i> , kunstnerisk leder / produsent for Abloom filmfestival  Filmvisning
17.00	Slutt for dagen
19.30	<b>Konferansemiddag</b> Konsert med Lars Lillo Stenberg



## FREDAG 28. OKTOBER

Vi fortsetter der vi slapp dag 1:

- **Hvilke konsekvenser vil den nye NOU'en kunne få for tjenesteutforming og tjenesteyting?**
- **Hva er styrker og svakheter ved denne NOU'en?**

09.00	<p><b>Opplæring og utdanning tilpasset ønsker og behov</b>  <i>Thomas Nordahl</i>, professor ved Senter for praksisrettet utdanningsforskning, Høgskolen i Hedmark</p>
09.30	<p><b>Hva er BRA I LIVET?</b>                  Reportasje v/ <i>TV BRA</i></p>
9.35	<p><b>Arbeid – en avgjørende faktor for selvfølelse og sosial integrering</b>  <i>Terje Olsen</i>, forsker ved Nordlandsforskning</p>
10.05	<p><b>Fritid og ferie – for alle?</b>  <i>Anders Midtsundstad</i>, seniorrådgiver Nasjonal kompetansetjeneste for barn og unge med funksjonsnedsettelse</p>
10.30	<p><b>Pause</b></p>
<p><b>BOLIG</b></p>	
10.50	<p><b>Er det størrelsen det kommer an på?</b>                  «Duell» om størrelse på bofellesskap/-kollektiv.  <i>Jens Petter Gitlesen</i>, forbundsleder Norsk forbund for utviklingshemmede  <i>Randi Huus</i>, virksomhetsleder i Bodø kommune                  Debattleder: <i>Cato Brunvand Ellingsen</i>, vernepleier og blogger på vernepleieren.com.</p> <p>Filmvisning: TV2 dokumentar: FML. Johannes</p>
11.20	<p><b>Jobber du i mitt hjem, eller bor jeg på din arbeidsplass?</b>                  Kultur og tjenesteorganisering som premiss for egen bolig  <i>Laila Luteberget</i>, førstelektor og studieleder i vernepleie, VID vitenskapelige høyskole  <i>Anita Gjermestad</i>, førsteamanuensis, ph.d., VID vitenskapelige høyskole</p>
12.05	<p><b>Blir dette BRA?</b>                  TV-BRA reportasje                  Diskusjon, innspill og debatt</p>
12.25	<p><b>Lunsj</b></p>

13.25	<b>Kulturinnslag</b> Rockeværstingene fra Pascal Norge og Gjøvik kunst- og kulturskole
13.40	<b>Kulturdeltagelse og kulturopplevelser</b> <i>Ola Narten Svendsen</i> , musiker og fagleder for tilrettelagte kunst- og kulturtilbud ved Gjøvik kunst- og kulturskole
13.55	<b>Gir NOU'en grunn til ny optimisme?</b> Debatt med sentrale politikere og <i>Jens-Petter Gitlesen</i> , forbundsleder NFU  Ledelse av debatten: <i>Cato Brunvand Ellingsen</i> , vernepleier og blogger på vernepleieren.com.
14.55	<b>Gode levekår for mennesker med utviklingshemning</b> Mari Trommald, direktør i Barne-, ungdoms- og familiedirektoratet (Bufdir).
15.10	Slutt

Konferansedeltagerne må gjerne bruke smarttelefoner, nettbrett eller bærbare pc'er under konferansen, for å delta i meningsmålinger under foredragene eller sende oss kommentarer om temaene underveis.



Konferansen mottar økonomisk støtte fra Barne-, ungdoms- og familiedirektoratet (Bufdir).



Rockeværstingene (Foto: Sigrid Thorbjørnsen)



### **Solveig Horne**

er Barne- og likestillingsminister, med ansvar for barn og unges oppvekst- og levekår, familie og samliv, likestilling, ikke-diskriminering og forbrukerpolitikk. Mange tema knyttet til levekår og ikke-diskriminering for personer med utviklingshemning er lagt til hennes departement.

---



### **Osmund Kaldheim**

er leder for Rettighetsutvalget, som har utarbeidet NOU'en konferansen handler om. Han er rådmann i Drammen kommune og har vært direktør i Integrerings- og mangfoldsdirektoratet, rådgiver og partner i Geelmuyden Kiese, ordfører i Fet kommune og statssekretær i henholdsvis Sosialdepartementet og Arbeids- og administrasjonsdepartementet.

---



### **TV BRA**

er en tv-kanal av og for mennesker med utviklingshemning i Hordaland og er en del av Nordnes Verksteder. Gjennom TV BRA blir målgruppen med på å skape og formidle sine egne historier.



### **Andreas Wiese**

er daglig leder på Litteraturhuset i Oslo. Han har vært journalist i Dagbladets kulturavdeling i mange år, og fikk i 2003 presseprisen Gullpennen. I sin begrunnelse la juryen vekt på «Wieses personlige stil og nyanserikdom». Wiese er utdannet fra Norges Handelshøyskole og Universitetet i Bergen, med fagene økonomi og litteratur. Han er også utdannet som teaterregissør ved Statens Teaterhøgskole. Han er far til en ung kvinne med utviklingshemning.

---



### **John Ingvard Kristiansen**

er seniorrådgiver ved Barne-, ungdoms- og familiedirektoratets (Bufdir) Likestillingsavdelingen, Seksjon for likestilling og inkludering. Kristiansen har hovedfag i pedagogikk og jobbet som førstelektor i spesialpedagogikk ved Norsk Lærerakademi i Bergen. Han har arbeidet med barn og unge med ulike funksjonshemninger og er far til en ung kvinne med multifunksjonshemning.

**Jarle Eknes**

er daglig leder i Stiftelsen SOR. Eknes er spesialist i klinisk psykologi og har skrevet og vært redaktør for en rekke fagbøker om utviklingshemning og psykisk helse.

---

**Kim Berge**

er nestleder i NAKU, redaktør av [naku.no](http://naku.no) og koordinator av den nasjonale kunnskapsbanken. Berge er vernepleier med master i funksjonshemming og samfunn, og har blant annet jobbet ved Habiliteringstjenesten i Sør-Trøndelag.

---

**Torstein Dahle**

er siviløkonom, høgskolelektor og politiker. Dahle har skrevet rapporten "Bestiller-leverandør-modellen - Erfaringer fra ti års smertefull anvendelse" gjennom senteret De Facto, som dokumenterte følgene av innføringen av internt marked innenfor Bergen kommune sine offentlige etater. Dahle er svært populær i Bergen på grunn av sitt sterke engasjement for de svake i samfunnet og sin kompromissløse holdning til korrupsjon og kameraderi blant byens maktelite.

**Bernt Barstad**

er spesialvernepleier med videreutdanning i sexologi og master i funksjonshemming og samfunn fra NTNU. Han er ansatt ved Habiliteringstjenesten for voksne i Sør-Trøndelag, har skrevet fagbok om utviklingshemmede og seksualitet og er ressursperson i en rekke prosjekter knyttet til blant annet Stiftelsen SOR og Bufdir.

---

**Kjersti Skarstad**

jobber som doktorgradsstipendiat ved Institutt for Statsvitenskap, Universitetet i Oslo. Hun forsker på hvordan like menneskerettigheter kan oppfylles for funksjonshemmede og på hvordan dagens praksis ser ut i ulike politiske systemer. Hun har hatt flere opphold som gjesteforsker ved Harvard Law School Project on Disability. Kjersti har en mastergrad i menneskerettigheter, og er redaktør av MRbloggen – Norges menneskerettighetsblogg.

**Faridah Shakoor**

er kunstnerisk leder/produsent for Abloom Filmfestival. Hun er tildelt Oslo bys kulturpris for sitt arbeid med Abloom, som setter fokus på funksjonshemmede barn og unge, spesielt i minoritetsfamilier.

---

**Thomas Owren**

er vernepleier, har master i samfunnsarbeid og videreutdanning i veiledningspedagogikk. Han har vært høgskolelektor i vernepleie ved Høgskolen i Bergen, og er nå stipendiat ved Senter for nyskaping samme sted.

---

**Helene Myklebustad**

er fagrådgiver i Etat for tjenester til utviklingshemmede i Bergen kommune. Hun er utdannet vernepleier. Hun har deltatt i kartleggingsprosjektet, et samarbeid mellom Høgskolen i Bergen, Habiliteringstjenesten for voksne i Hordaland og Bergen kommune, siden oppstarten for 3 år siden. På konferansen vil hun informere kort om veien fra kartleggingsprosjektet til Kartleggingsbanken.no

**Thomas Nordahl**

er professor og leder av Senter for praksisrettet utdanningsforskning ved Høgskolen i Hedmark. Han har tidligere jobbet som forsker ved NOVA og har vært prosjektleder for to delprosjekter i evalueringen av Kunnskapsløftet. Nordahl er engasjert i kvalitet i opplæring for personer med utviklingshemning, og hvorvidt spesialskoler eller nærskoler er best egnet for å nå målene.

---

**Terje Olsen**

er seniorforsker ved Nordlandsforskningen. Han forsker innen temaene nedsatt funksjonsevne, rettssikkerhet, inkluderende arbeidsliv og velferdstjenester. Han har hovedfag i sosialantropologi og doktorgrad i sosiologi.

---

**Laila Lutberget**

er 1.lektor ved vernepleierutdanningen ved VID vitenskapelige høgskole, Sandnes. Hun har blant annet vært involvert i forskning knyttet til et stort og samlokalisert bofelleskap for utviklingshemmede og har deltatt i fag- og kunnskapsutvikling i tjenestetilbud til utviklingshemmede.



**Anita Gjermestad**

er 1. amenuensis ved VID vitenskapelige høyskole, Sandnes. Hun har blant annet vært involvert i forskning knyttet til et stort og samlokalisert bofelleskap for utviklingshemmede og har deltatt i fag- og kunnskapsutvikling i tjenestetilbud til utviklingshemmede.

---

**Anders Midtsundstad**

er seniorrådgiver ved Nasjonal kompetansetjeneste for barn og unge med funksjonsnedsettelse. Han har blant annet skrevet boken Fritid med bistand – en metode for å støtte sosial inkludering.

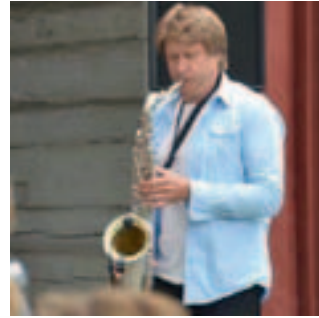
**Ola Narten Svendsen**

er fagleder for tilrettelagt kunst- og kulturtilbud ved Gjøvik kunst- og kulturskole. Svendsen brenner for at de utviklingshemmede og andre med bistandsbehov i samfunnet skal få oppfylt sine ønsker om å utøve kreative aktiviteter som å spille i band, synge i kor, holde på med dans/bevegelse, scenekunst/billedkunst, og kunne delta i alle typer kultur- og fritidstilbud. Han står bak flere plateutgivelser, og har vært primus motor for opprettelse og drift av kulturaktiviteter i inn- og utland siden 1994. (Foto: Ida Hartveit Sandven)

---

**Karl Elling Ellingsen**

er professor og leder av NAKU, Nasjonalt kompetansemiljø om utviklingshemning. Han er vernepleier, med doktorgrad innen Helsevitenskap og sosial omsorg, og er professor i funksjonshemming og deltakelse. Ellingsen driver forskning og formidling innen emner som selvbestemmelse, arbeidsdeltakelse, tjenesteinnovasjon, lovregulering av tvang og refleksiv praksis, helse, miljøterapi og emosjonsregulering.

**Cato Brunvand Ellingsen**

er vernepleier og har de siste årene jobbet med kunnskaps-, kompetanse- og profesjonsutvikling innen helse- og sosialfag. Har har en tydelig stemme i sosialpolitisk debatt om utviklingshemmede. Ellingsen er rådgiver ved Regionsenter for Habiliteringstjenesten for barn og unge (RHABU) i Helse Sør-Øst, og har tidligere jobbet som rådgiver i NAKU, fagkonsulent i FO og seksjonsleder for vernepleierene i FO. Skriver og redigerer bloggen vernepleieren.com.

---

**Jens Petter Gitlesen**

er forbundsleder i Norsk forbund for utviklingshemmede. Han har en uredde stemme, og lobyer utrettelig for utviklingshemmede på Storting, i regjeringskontor og ellers hvor makt og innflytelse sitter. I sin forrige jobb var han metodelærer i statistikk ved Universitetet i Stavanger.

---

**Randi Huus**

er sykepleier med videreutdanning og master i personalledelse. Hun er virksomhetsleder i Bodø kommune.

**Mari Trommald**

er direktør i Barne-, ungdoms- og familiedirektoratet (Bufdir). Hun er lege med doktorgrad i nevrofysiologi, og har bred bakgrunn fra helsefeltet blant annet i ulike lederposisjoner i Helsedirektoratet, viseadministrerende direktør i Helse Sør-Øst og ekspedisjonssjef i kommunetjenesteavdelingen i Helse- og omsorgsdepartementet. Trommald har en variert portefølje som blant annet omfatter barn, familier og likestilling, og har en overordnet tilnærming til oppvekstfeltet.

---

**Henrik Davanger**

kommer fra Asker, spiller piano og gitar og synger viser av blant andre Alf Prøysen, Halvdan Sivertsen og Åge Aleksandersen. Han jobber til daglig i Asker produkter. Henrik er også med i Lørdagsklubben i Asker, som samles en gang i måneden til spill, vafler hyggelig samvær og gudstjeneste. Han er klubbens faste gitarist og forsanger.



**Rockeværstingene**

er et tilrettelagt band fra Gjøvik som får det til å svinge. (Foto: Sigrid Thorbjørnsen)



**Lars Lillo Stenberg**

er særlig kjent som frontfigur og vokalist i rockegruppen deLillos og for sine naivistiske sangtekster og karakteristiske visetolkninger.

**Avbestillingsregler:** Ved avbestilling frem til 15/8 2016 refunderes faktura med fradrag av kr 300,-. Ved avbestilling frem til 15/9 2016 refunderes faktura med et fradrag av kr 1000,-. Ved avbestilling etter 15/9 2016 gis ingen refusjon.

**Påmelding** er bindende og du vil motta faktura og bekreftelse fra G Travel Farsund Reisebyrå AS.

**Avbestillingsbeskyttelse:** For å sikre at du får det innbetalte beløp refundert, kan du tegne en avbestillingsbeskyttelse som gjelder ved sykdom og fremvisning av legeattest. Pris for denne er kr 175,- (Det må tegnes en egen for evt. flybillett.)

Ja takk, jeg ønsker avbestillingsbeskyttelse  Ja takk, jeg ønsker at G Travel skal kontakte oss for tilbud om flybilletter

DATO:

UNDERSKRIFT:

# B

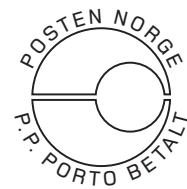

Returadresse: Stiftelsen SOR,  
Postboks 12 Torshov, 0412 Oslo

KONFERANSE I OSLO 27. OKTOBER OG 28. OKTOBER 2016

## Bra i livet

- NOU (Norges offentlige utredning) om mennesker med utviklingshemning – ideologi, rettigheter og virkemidler.  
- Konsekvenser for utviklingshemmede, deres familier og tjenesteytere.

Sted: Oslo kongressenter, Folkets hus, Youngs gate 11, Oslo

BRUK HELST ELEKTRONISK PÅMELDINGSSKJEMA PÅ WWW.SORKURS.NO

Du kan om ønskelig i stedet sende påmelding til G TRAVEL FARSUND, Torvet 3, 4550 Farsund.

Tlf. 38 39 59 99. E-post: [astrid.pedersen@gtravel.no](mailto:astrid.pedersen@gtravel.no)

Faglige spørsmål om konferansen rettes til: Jarle Eknes, daglig leder SOR: [je@sorpost.no](mailto:je@sorpost.no) – tlf. 90 75 86 85

Tekniske spørsmål rettes til: Astrid Pedersen, G Travel Farsund: [astrid.pedersen@gtravel.no](mailto:astrid.pedersen@gtravel.no) – tlf. 38 39 59 99

Påmeldingsfrist: 26. oktober 2016. Etteranmeldte vil få plass så langt som mulig, men hotellrom kan ikke garanteres.

ETTERNAVN: \_\_\_\_\_ FORNAVN: \_\_\_\_\_ STILLING: \_\_\_\_\_

ARBEIDSTED: \_\_\_\_\_ TELEFON ARBEIDSTED: \_\_\_\_\_ MOBILTELEFON: \_\_\_\_\_

POSTADRESSE ARBEID: \_\_\_\_\_

E-POSTADRESSE DELTAKER: \_\_\_\_\_

Jeg vil delta  begge dager  kun dag 1  kun dag 2

Konferanseavgift (dagpakke kommer i tillegg) ved påmelding før 15. september 2016: ..... kr 2.495,-

ved påmelding etter 15. september 2016: ..... kr 2.795,-

40 % prisreduksjon dersom man bare deltar en dag

Vi er 4 eller flere som melder oss på samtidig til konferansen. Kr 300,- i rabatt pr. person når 4 eller flere fra samme arbeidsplass melder seg på samtidig (og deltar). Send epost til [astrid.pedersen@gtravel.no](mailto:astrid.pedersen@gtravel.no) eller ring 38 39 59 99 og opplys om navnene på de andre personene.

Obligatorisk dagpakke (inkl. lunsj, kaffe, kaker, frukt etc.)..... pr. dag kr 595,-

Jeg ønsker å delta på middag 27. oktober.....kr 585,-

Tre-retters middag , underholdning ved Lars Lillo Stenberg.

Separat faktura konferansemiddag sendes til .....

### Jeg bestiller overnatting fra 26.–27. oktober 2016 (dagen før konferansestart)

Overnatting i enkeltrom m/frokost (26.–27. oktober)

Thon hotell Spectrum kr 1.045,-  Thon hotell Terminus kr 1.375,-  Clarion hotell Folketeateret kr 1.880,-

Overnatting i delt dobbeltrom m/frokost (26.–27. oktober) (2 personer deler rommet, pris pr. person)

Thon hotell Spectrum kr 625,-  Thon hotell Terminus kr 840,-  Clarion hotell Folketeateret kr 1.040,-

Deler rom med.....

### Jeg bestiller overnatting fra 27.–28. oktober 2016

Overnatting i enkeltrom m/frokost (27.–28. oktober)

Thon hotell Spectrum kr 1.045,-  Thon hotell Terminus kr 1.135,-  Clarion hotell Folketeateret kr 1.580,-

Overnatting i delt dobbeltrom m/frokost (27.–28. oktober) (2 personer deler rommet, pris pr. person)

Thon hotell Spectrum kr 625,-  Thon hotell Terminus kr 740,-  Clarion hotell Folketeateret kr 890,-

Deler rom med.....

For avbestillingsregler, se foregående side.