

Plan av 2. etasje - M 1/100

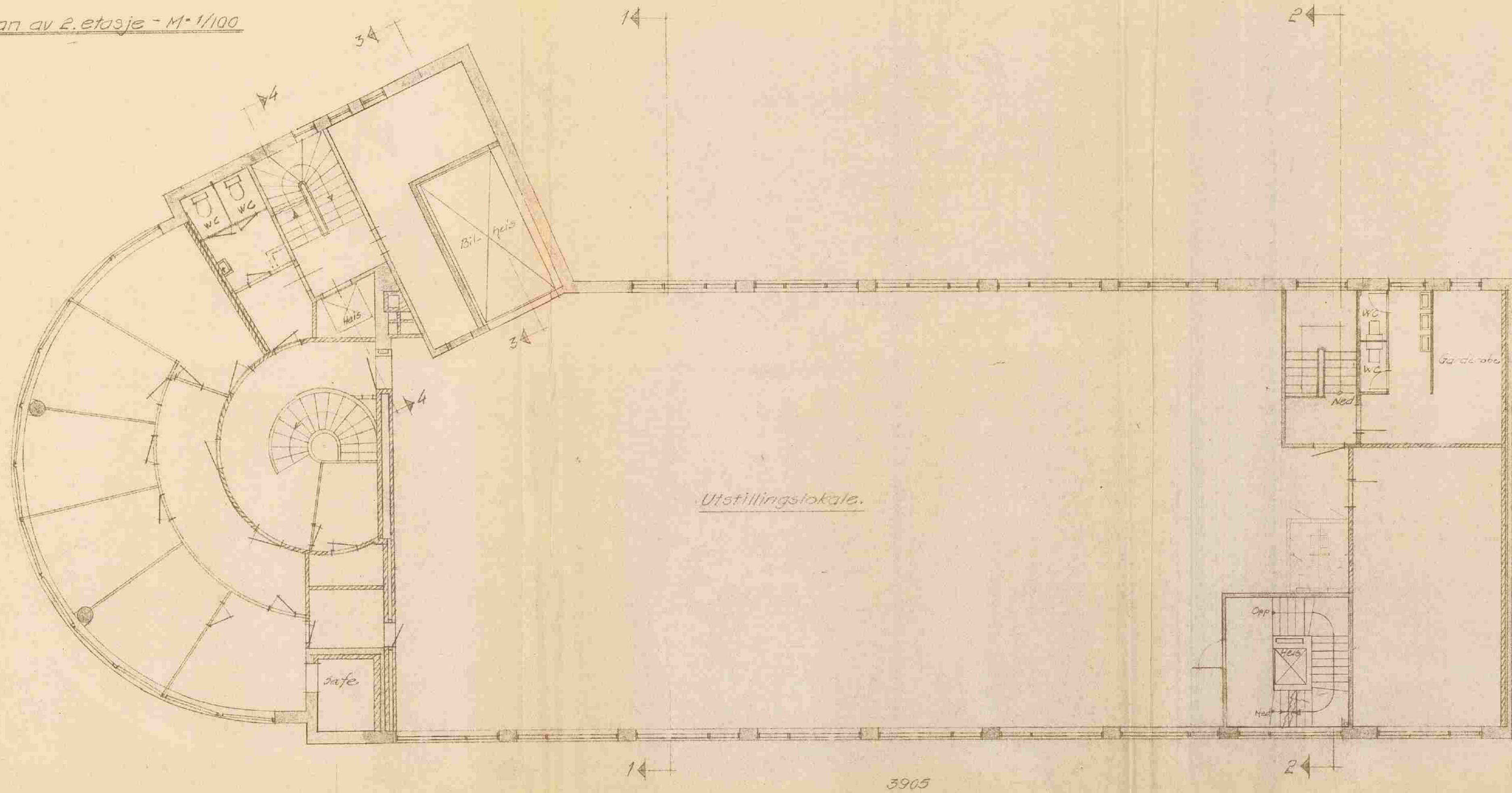

Plan av 3. etasje - M 1/100

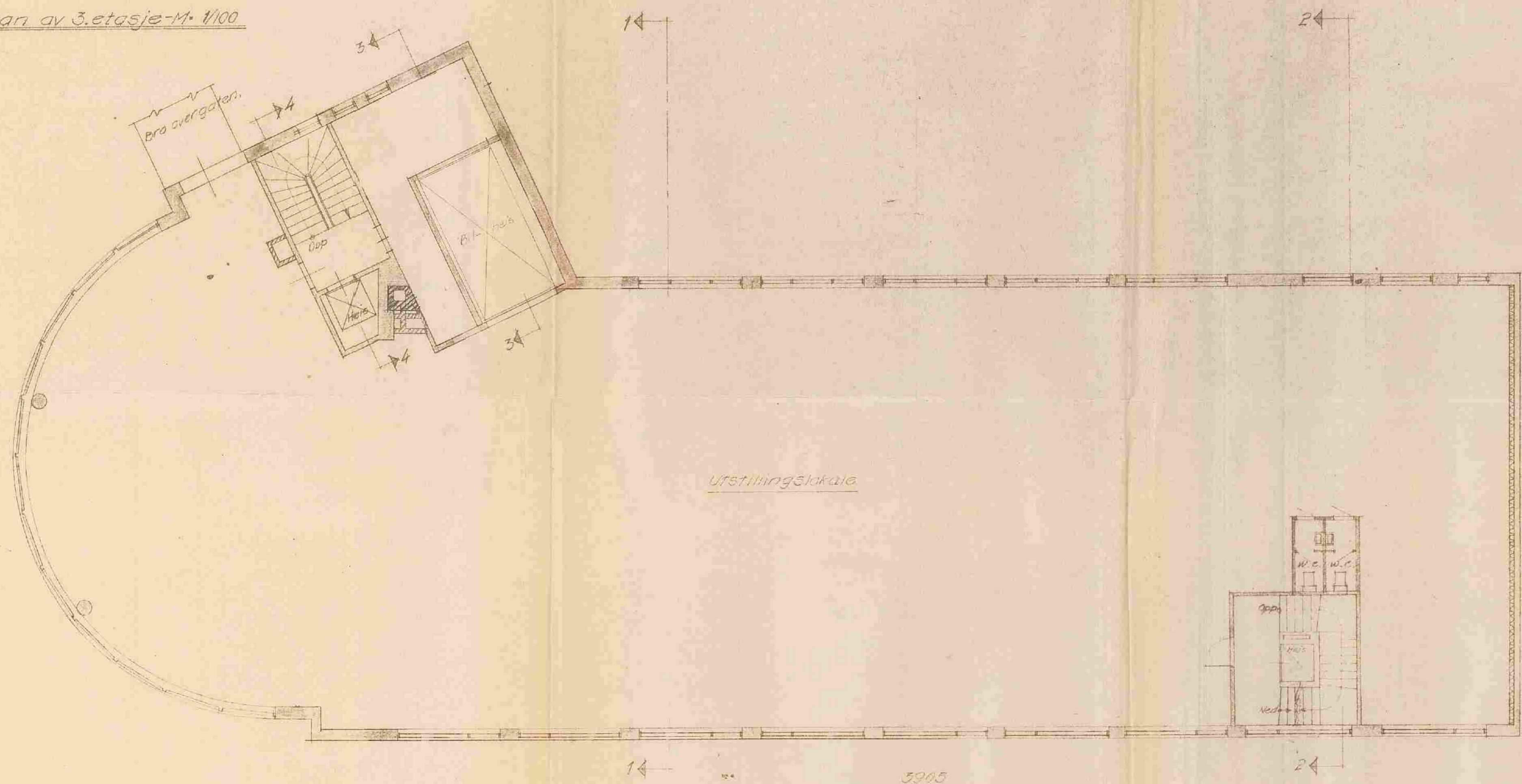

APPROBERT
 Ved bygningsjefens kontor
 på de i skriv av -2 SEPT. 1964 stille vilkår.
 Bergen den: -2 SEPT. 1964
 Attesteres:.....

BYPLANSJEFEN, BERGEN
 Jnr. 2070 m. fl.
 19 64
 Dato 21/4-1964
 Bilag nr. 5/27

BYGNINGSJEFEN I BERGEN
 24. 02. 64
 J.nr. 1674 19 62.

Snittene er vist på tegn.nr 7/1018

Bygningssjefen	A/S 1953 A/S, Bergen.		
	Påbygning Lars Hillebrigt 29, Bergert.		
	Mål 1/100	Tegn. nr. 4	Tegn. nr. 4
	Konstr. K.H.	Plan av 2. og 3. etg.	Prosj. nr. 1018
Dato	21/4-64	Dato	12/10-62
Bygningssjefen	Bygningssjefen	Bygningssjefen	Bygningssjefen
INGENIØRKONTORET EINAR HELMERS OLSEN BERGEN			

Plan av 1. etasje - M=1/100.

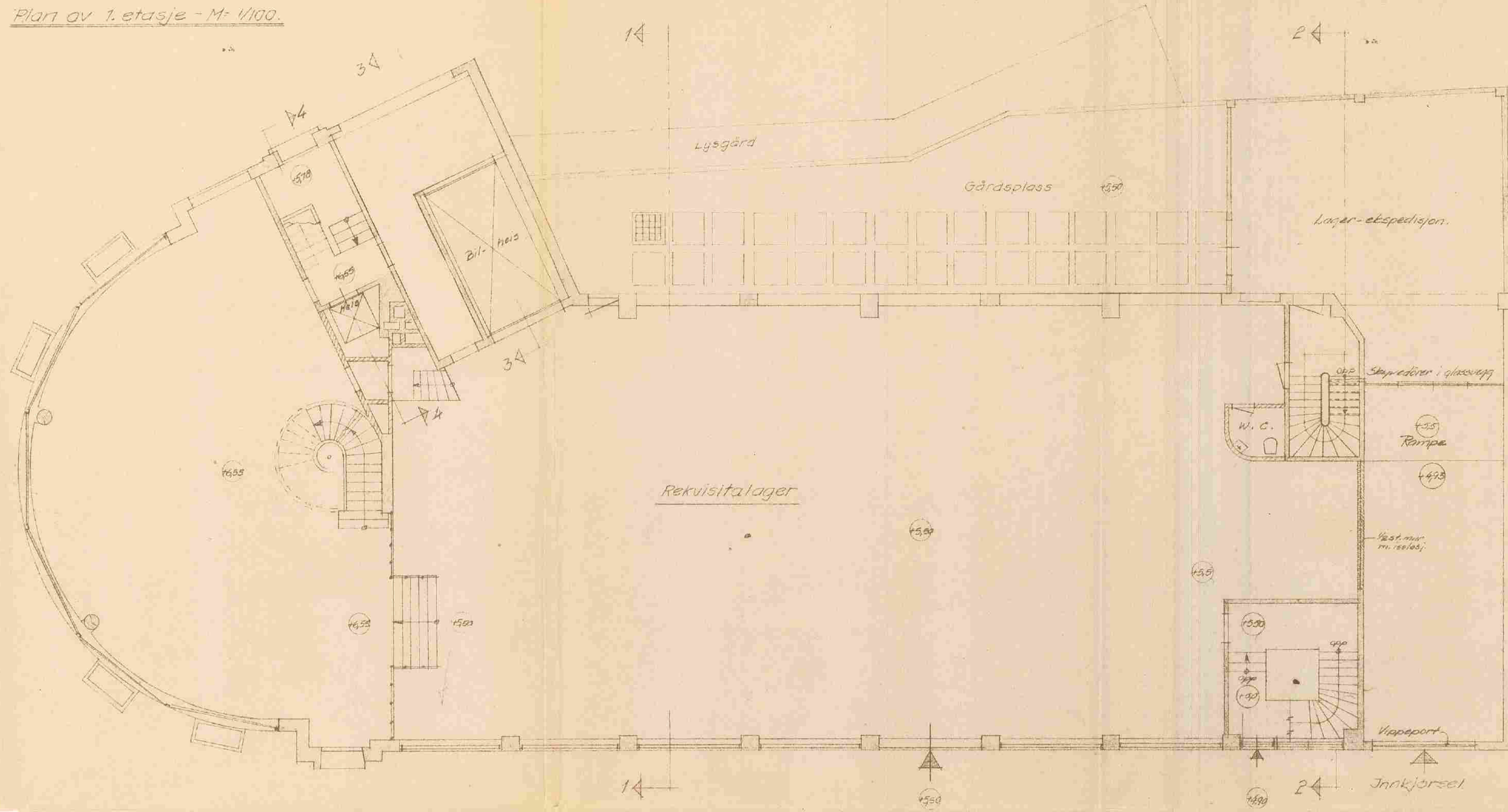

Plan av Kjeller - M=1/100.

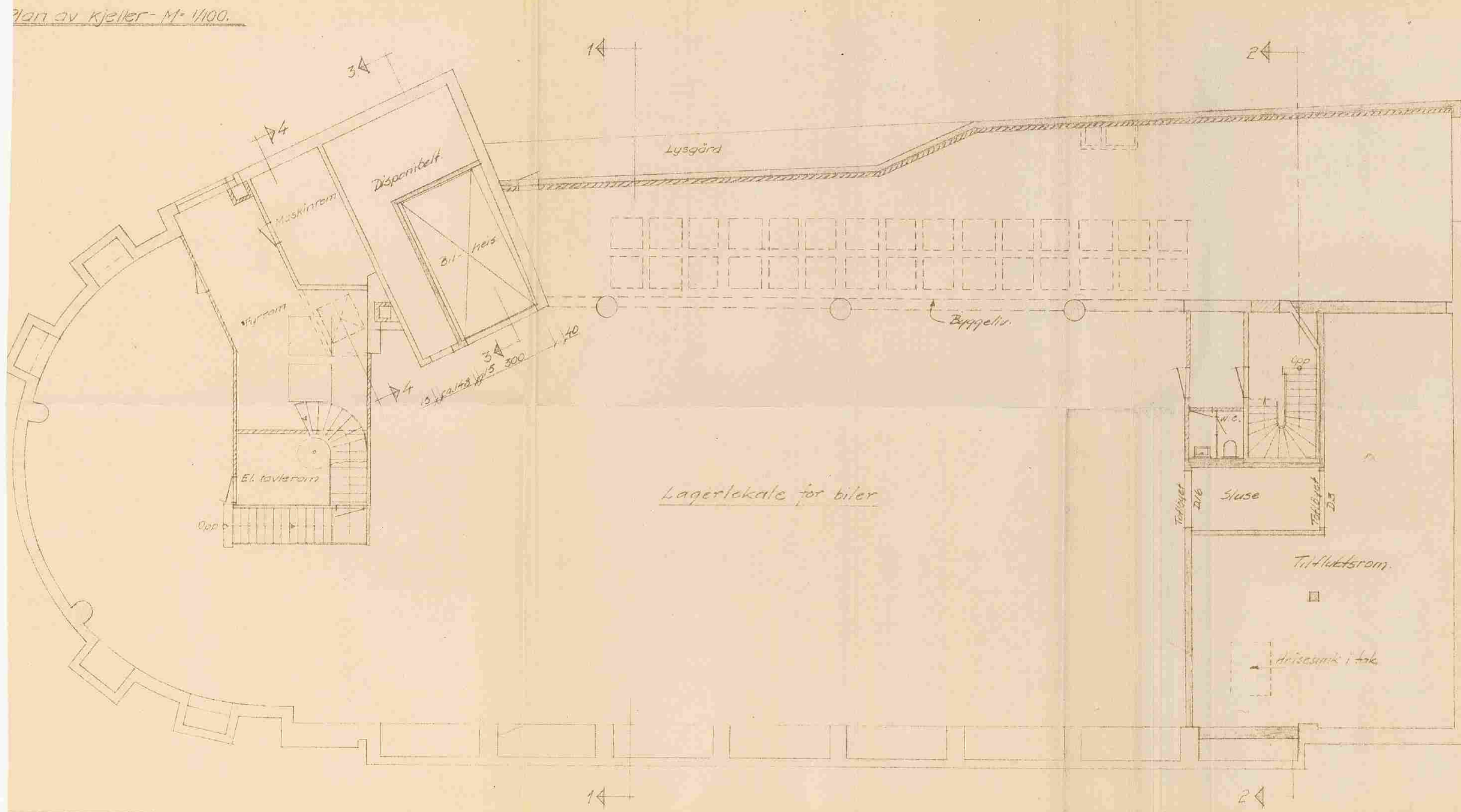

Situasjonsplan M=1:1000



APPROBERT
 Ved bygningsjefens kontor
 på de i skriv av - 2 SEPT 1964 slite vilkår.
 Bergen den: 2 SEPT 1964
 Attesteres:.....

BYPLANSJEFEN, BERGEN
 Jnr. 2070 m.fl.
 19 62
 Dato 21/4 - 19 64
 Bilag nr. 4/27

BYGNINGSJEFEN I BERGEN
 24. 02. 64
 J.nr. 1674 19 62.

Snittene er vist på tegn. nr. 7/1015

Auto 1923 As, Bergen.		Tegn. 3	
Følgen - Lars Hillesgt. 29, Bergen.		Prosj. nr. 1018	
Mål 1/100	Plan av 1. etasje.	Dato 12/10-62	
Tegn. 2/4	Plan av Kjeller.	Godt. 10	

INGENIØRKONTORET
 EINAR HELMERS OLSEN
 BERGEN

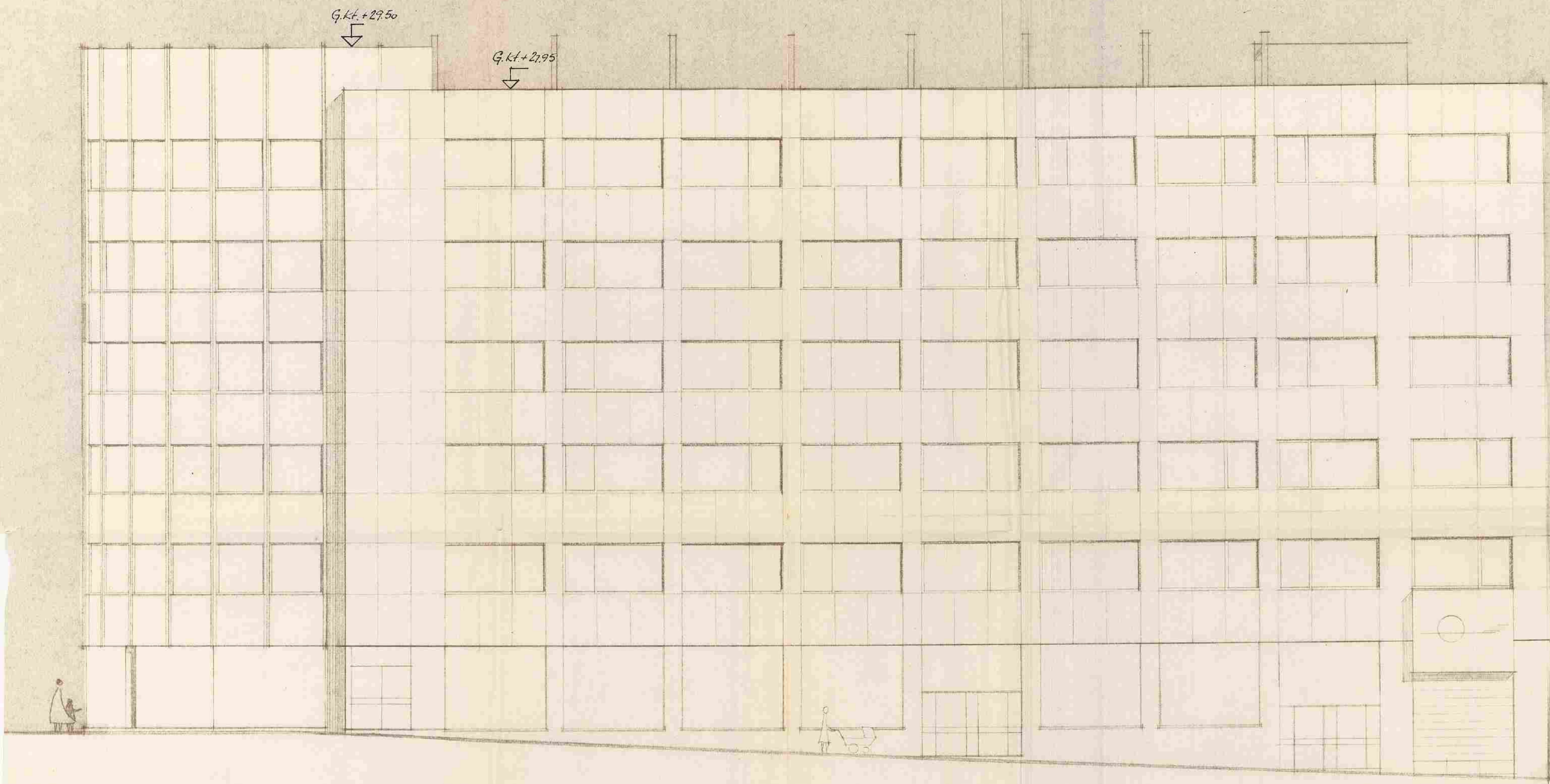

APPROBERT
 Ved bygningsjefens kontor
 på de i skriv av - 2 SEPT. 1964 stille vilkår.
 Bergen den: - 2 SEPT. 1964
 Attesteres:.....

BYPLANSJEFEN, BERGEN
 Jnr. 2070 mfl.
 19 62
 Dato 21. 4 - 1964
 Bilag nr. 7/27

BYGNINGSSJEFEN I BERGEN
 24. 02. 64
 J.nr. 1674 19 62.

FASADE MOT LARS HILLESGT.
 AUTO-1923 1/2 - BERGEN.

Mål: 1:100	AAGE Blich Arkitekt MINAL BERGEN	Teg 8.1.62. Rev.
------------	--	---------------------

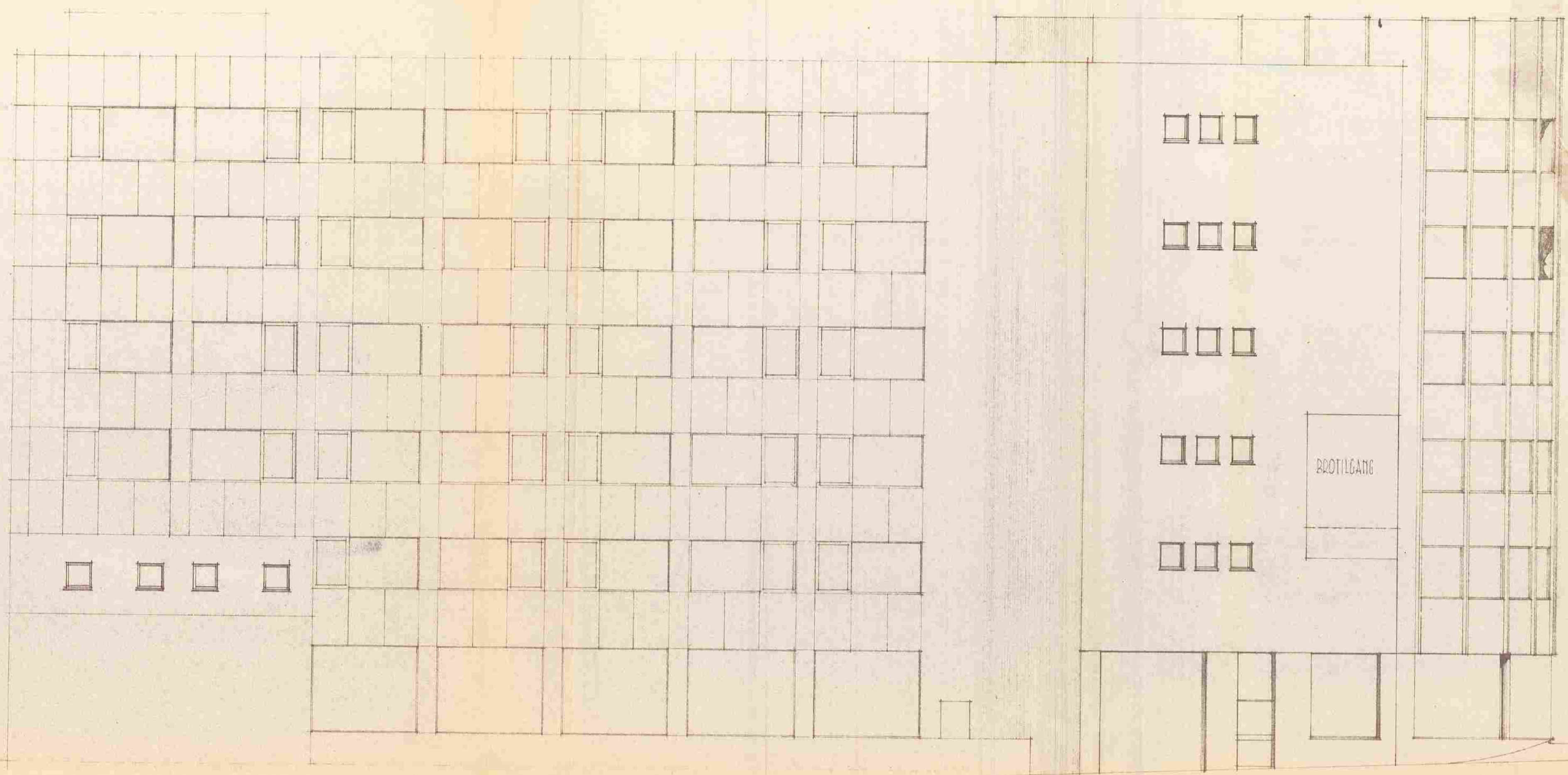

FASADE MOT VEST

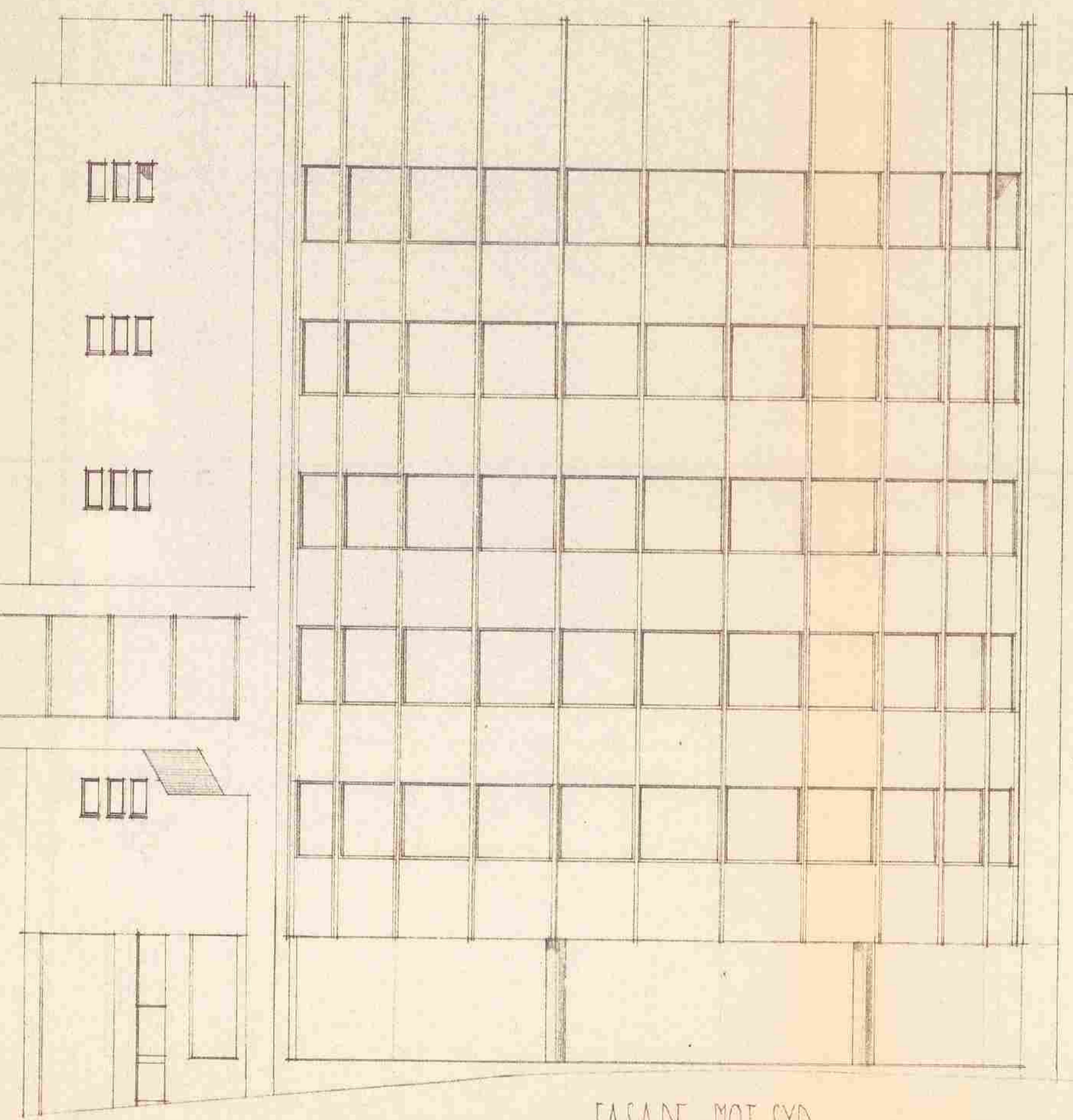

FASADE MOT SYD

APPROBERT
 Ved bygningsjefens kontor
 på de i skriv av = 2 SEPT. 1964 stille vilkår.
 Bergen den: 2 SEPT. 1964
 Attesteres: *[Signature]*

BYPLANSJEFEN, BERGEN
 Jnr. 2070myl
 19 62
 Dato 21/4-1964
 Bilag nr. 8/27

BYGNINGSSJEFEN I BERGEN
 24. 02. 64
 J.nr. 1674 19 62.

AUTO-1923
 Mel. 1:100
 AAGE DUCH
 17.1.64
 Døngeland

Plan av 4. etasje-M. 1:100.

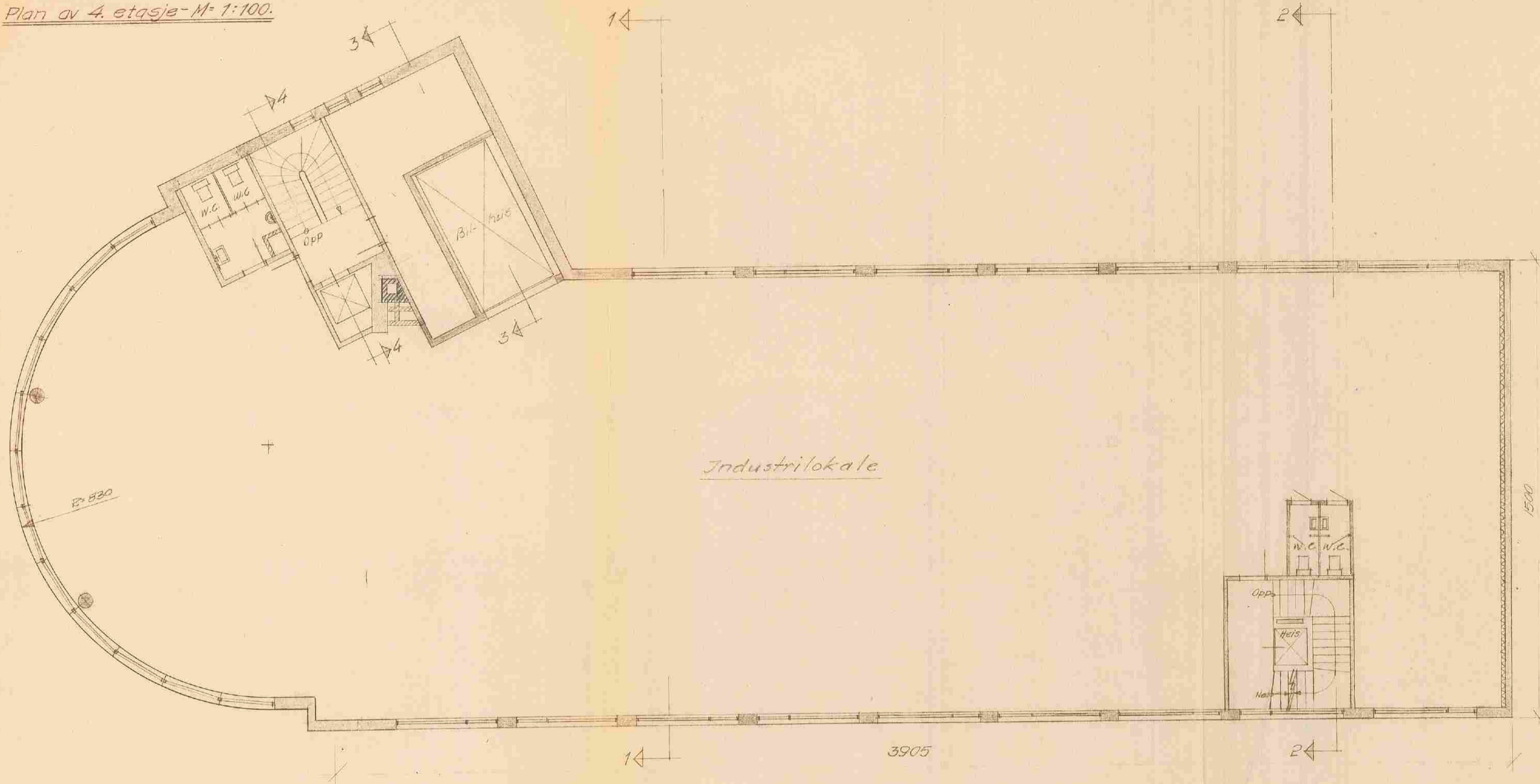

Plan av 5. etasje-M. 1:100.

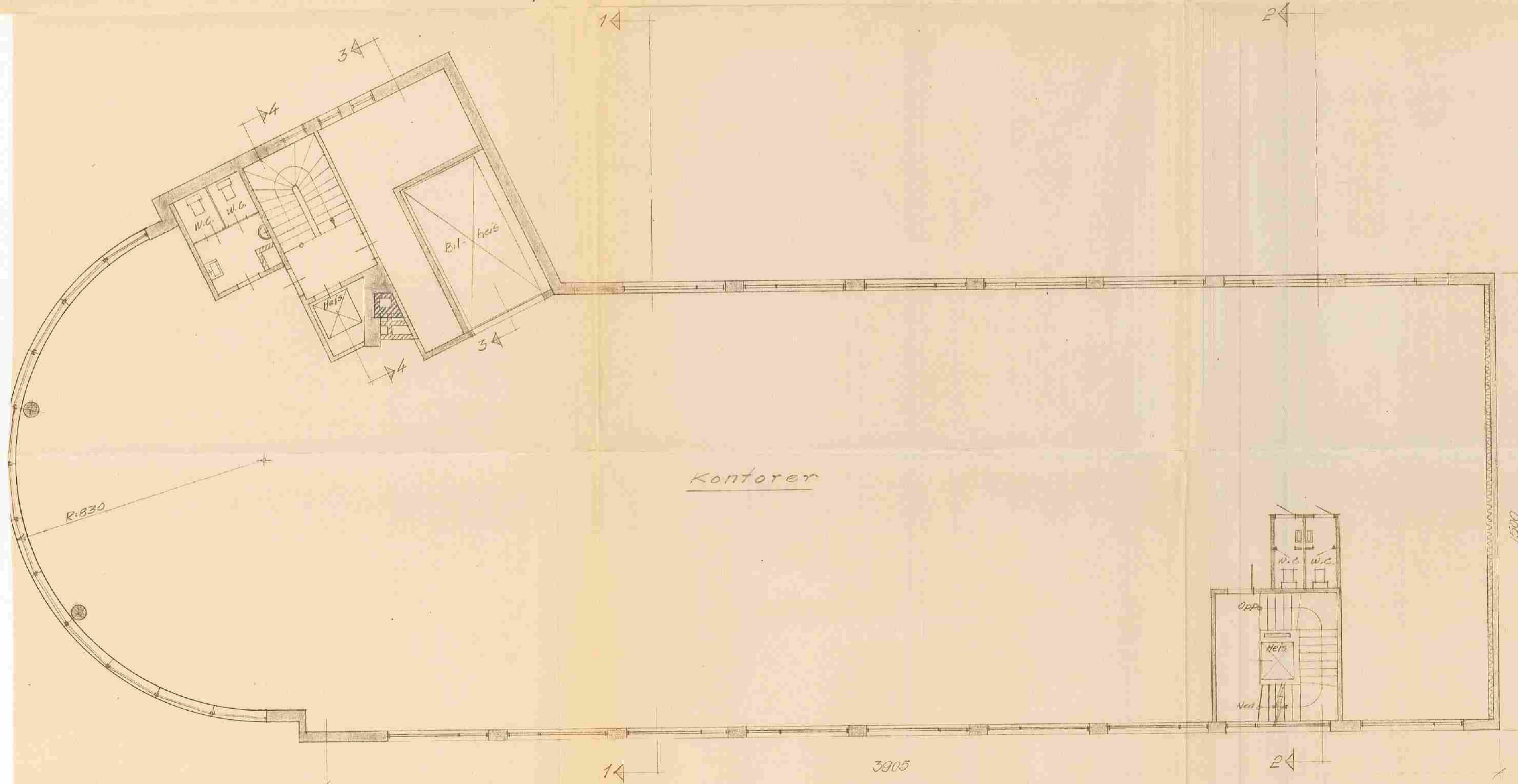

APPROBERT
 Ved bygningssjefens kontor
 på de i skriv av -2 SEPT. 1964 tilte vilkår.
 Bergen den: -2 SEPT. 1964
 Attesteres:.....

BYPLANSJEFEN, BERGEN
 Jnr. 20 70 m/ft
 19 62
 Dato 21/4 - 19 64
 Bilag nr. 6/27

BYGNINGSSJEFEN I BERGEN
 24. 02. 64
 J.nr. 1674 19 62.

Snittene er vist på tegn. nr. 7/101a.

Auto 1923 4/5, Bergen.		Tegn. 5	
Påbygn. - Lars Hillesgt. 29, Bergen.		Proj. nr. 10.13	
Mål 1:100	Tegn. L.H.	Plan av 4. og 5. etg.	
Tegn. 75	Kontr. J.H.	Dato 12/10-62	
Dato	Godkj. (P)	INGENIØRKONTORET EINAR HELMERS OLSEN BERGEN	

Plan av 6. etasje - M. 1:100

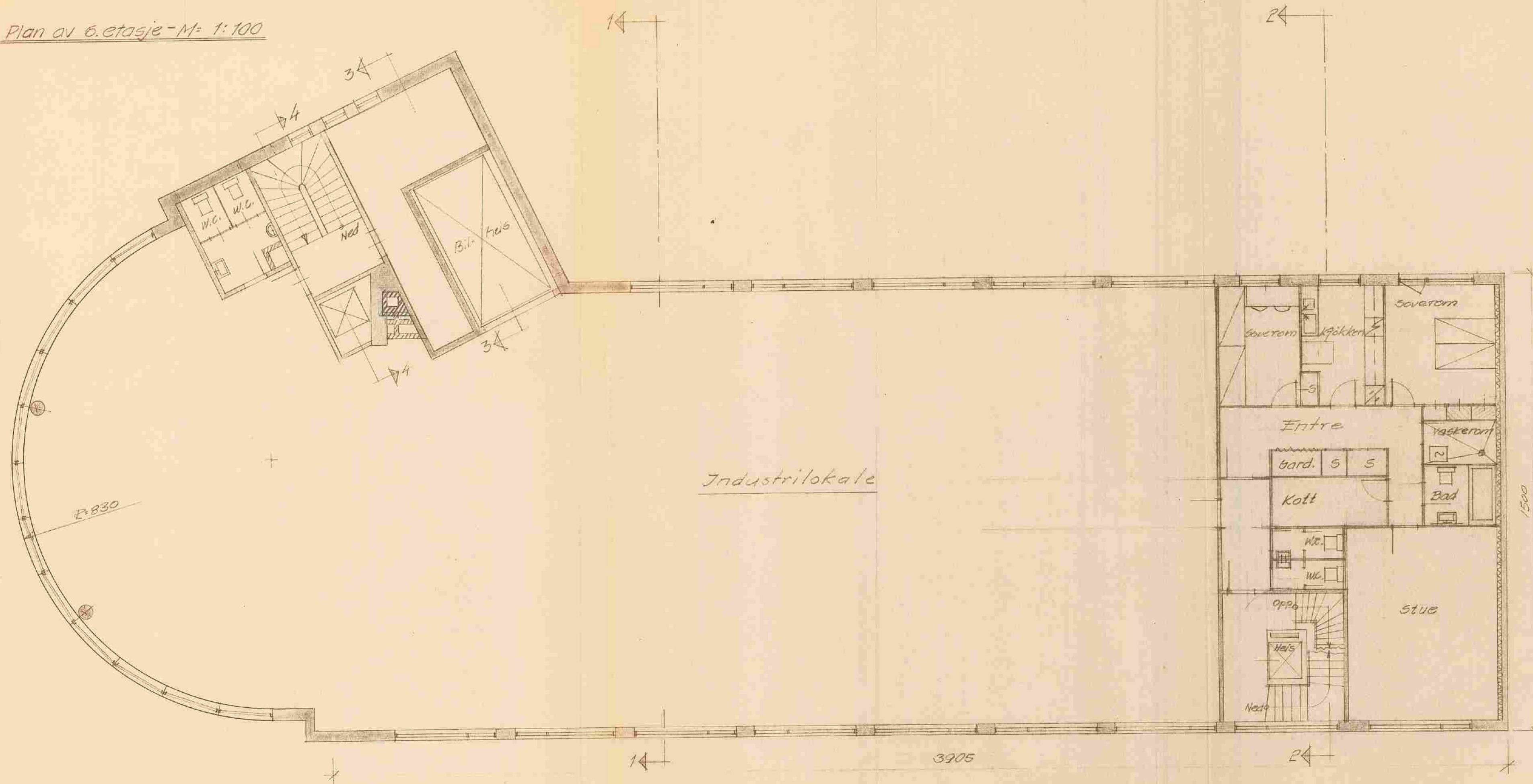

Takplan - M. 1:100

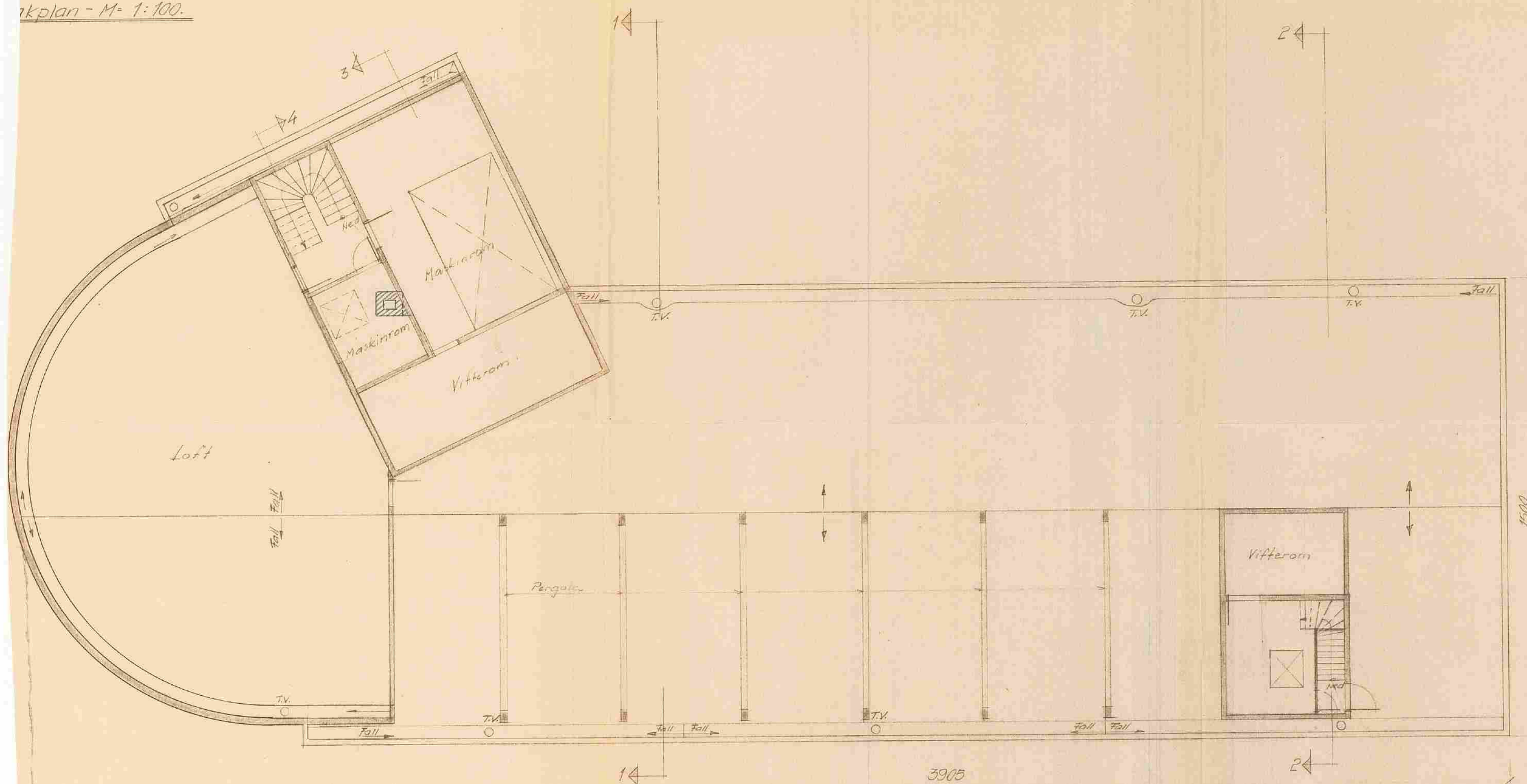

APPROBERT
 Ved bygningsjefens kontor
 på de i skriv av 2 SEPT 1964 stillo vilkår.
 Bergen den: - 2 SEPT 1964
 Attesteres:.....

BYPLANSJEFEN, BERGEN
 Jnr. 2070 m.fl.
 Dato 21/4 - 1964
 Bilag nr. 7/27

BYGNINGSSJEFEN I BERGEN
 24. 02. 64
 J.nr. 1674 19 62.

Snittene er vist på tegn. nr. 7/1018

Auto 1923 46 - Bergen		Tegn. nr. 6	
Råbyggn. - Lars Hillesgt. 29, Bergen		Prot. nr. 1018	
Mål 1:100	Plan av 6. etg.	Dato 12/10-62	
Tegn. E.H.	Takplan.		
Kont. H.			
Godk. H.			
INGENIØRKONTORET EINAR HELMERS OLSEN BERGEN			