



Statens vegvesen

Hordaland fylkeskommune

11 APR 2014

Hordaland fylkeskommune
postboks 7900
5020 BERGEN

Behandlende enhet:
Region vest

Saksbehandler/innvalgsnr:
Lilli Mjelde - 55516439

Vår referanse:
2013/011120-125

Deres referanse:

Vår dato:
09.04.2014

Rv 555 Sambandet Sotra-Bergen, parsell Kolltveit-Storavatnet. Reguleringsplan. Varsel om gjennomføring av grunnundersøkelser i kryssområdet ved Storavatnet.

Vi viser til tidligere utsendte varslingsbrev datert 24.04.2013 om oppstart arbeid med forslag til reguleringsplan, for Rv 555 Sambandet Sotra-Bergen på strekningen Kolltveit-Storavatnet.

Som del av reguleringsarbeidet må det utføres grunnundersøkelser i områder der man er usikker på grunnforholdene og som vil være kritisk i forhold til å gjennomføre veganleggene knyttet til det nye sambandet. Disse undersøkelsene vil også være viktig for å kunne fastlegge optimal plassering av vegtraséen, spesielt gjelder det i dette tilfelle detaljplassering av tunnelportalene og kryss for lokalvegnettet i Ørjebekk/Storavatnområdet.

Som del av disse undersøkelsene skal det nå så snart som mulig, utføres grunnboringer for å kunne bestemme dybde til fast fjell og hva slags fjellkvalitet som er i området. Arbeidet vil bli utført i regi av Statens vegvesen.

Området som skal undersøkes i denne omgang, ligger i Ørjebekk/Storavatnområdet i Bergen kommune. Undersøkelsene skal utføres for å få fram grunndata knyttet til planlagte tunnelportaler for den nye vegtunnelen mellom Drotningstveit og Storavatnet og kryssområdene / vegsystemet knyttet til Godviksvingene og Askøyvegen. Det vil bli utført boringer med varierende avstand i områder med ukjent nivå på fjelloverflaten (myrer/løsmasseområder) innen de avmerkede områdene på vedlagt kart. Boringene blir utført med en beltegående rigg. Det kan bli noen endringer/justeringer av plasseringene og derfor sender vi også varslingsbrev til naboer for å sikre at alle blir informert.

I forbindelse med undersøkelsene må man påregne litt støy og mindre inngrep i eiendommen. Det kan blant annet bli nødvendig å felle noen trær for tilkomst av den beltegående boreriggen.

Dersom De lider økonomisk tap som følge av skade eller ulempe ved undersøkelsene, kan De kreve dette erstattet av vegvesenet.

Postadresse
Statens vegvesen
Region vest
Askedalen 4
6863 Leikanger

Telefon: 02030
Telefaks: 57 65 59 86
firmapost-vest@vegvesen.no
Org.nr: 971032081

Kontoradresse
Spelhaugen 12
5147 FYLLINGSDALEN

Fakturaadresse
Statens vegvesen
Landsdekkende regnskap
9815 Vadsø
Telefon: 78 94 15 50
Telefaks: 78 95 33 52

Dersom De mener at De ikke kan tillate disse arbeidene, eller ønsker de utført til en annen tid, ber vi om at De tar kontakt med vegvesenet eller Sweco AS som på vegvesenets vegne vil administrere grunnundersøkelsene, jf oversikt over kontaktpersoner under.

De vil bli kontaktet personlig eller per telefon om det er ønskelig å utføre undersøkelsene før varselfristen på 3 uker er omme.

Dersom De har spørsmål til den praktiske utførelsen av undersøkelsene, kan De ta kontakt med geolog Øystein Lohne, Sweco på mobil 99365097, epost oystein.lohne@sweco.no. Dersom De har spørsmål til eventuelle inngrep i eiendom, kan De ta kontakt med Hans Kristian Stenerud, Statens vegvesen på telefon 55516143, mobil 46822521, epost hans.stenerud@vegvesen.no,

Med hilsen

Hans Kristian Stenerud

Lilli Mjelde

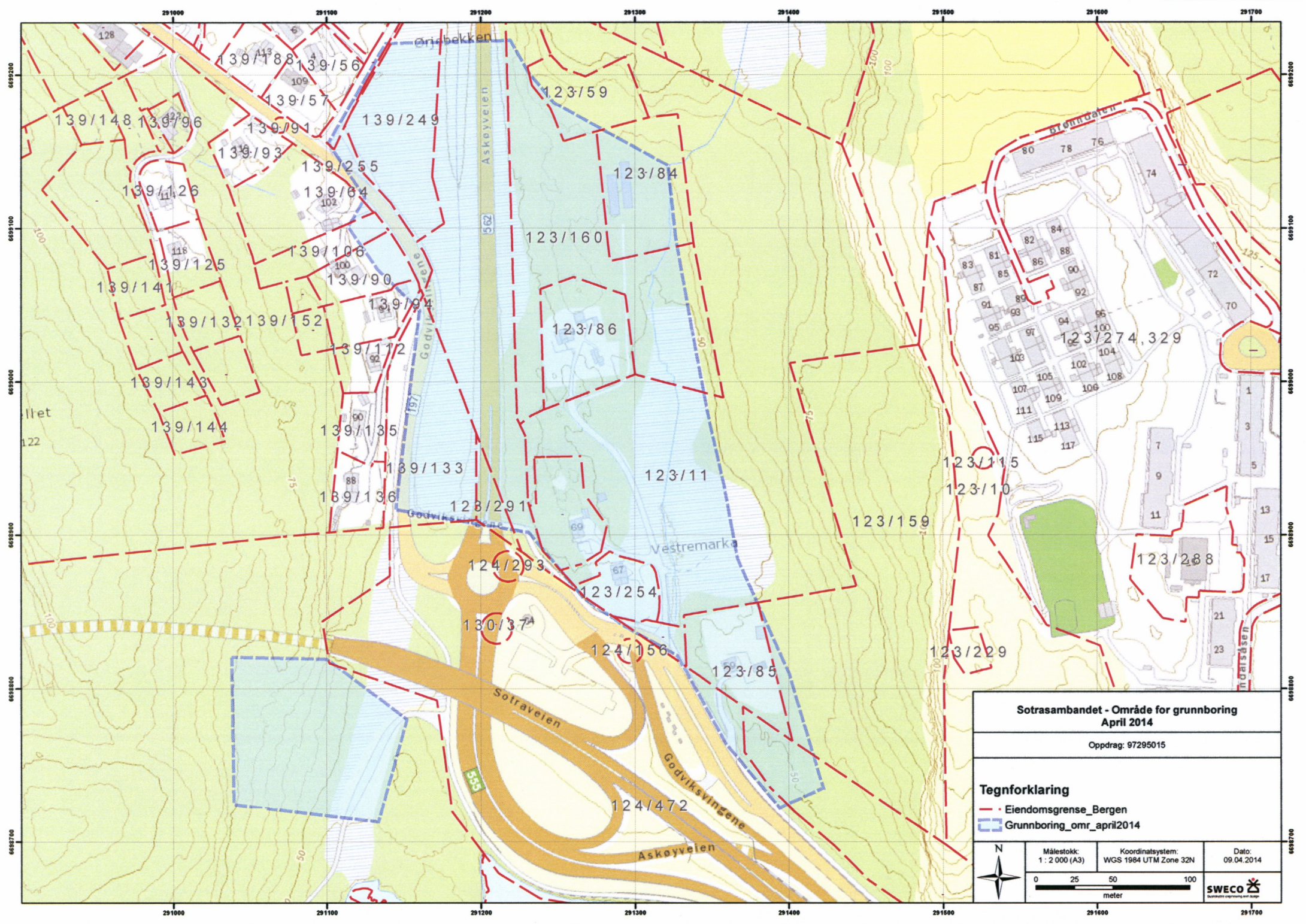

Sotrasambandet - Område for grunnboring
April 2014

Oppdrag: 97295015

Tegnforklaring

- - - Eiendomsgrense_Bergen
- - - Grunnboring_omr_april2014

	Målestokk: 1 : 2 000 (A3)	Koordinatsystem: WGS 1984 UTM Zone 32N	Dato: 09.04.2014