



Kopi!



# Ing. Trond Eeg Vatne AS

Kunden skal vite hva vi står for

Postboks 91 Ulset, 5873 Bergen

Statens vegvesen region vest  
Askedalen 4  
6863 LEIKANGER  
Att: Vegseksjon region vest

Saksbehandler – Trond Eeg Vatne

Vår dato 25.04.2014      Vår referanse tev/

Vårt ark. nr. 102/Liamyren      Deres referanse

## Uttalelse fra Statens vegvesen. Gnr 207/91 i Bergen kommune Liamyrene 8 – Utvidelse av parkeringsplass på sørsiden av bygningmasse

Undertegnede representerer eier av Gnr/Bnr 207/91 i Bergen kommune. Adresse Liamyrene 8. Utbygger ønsker å utvide parkeringsplass på sør/vest siden av bygning i retning mot vegbane ved Liamyrene. Undertegnede antar at vegbane er en fylkesveg. Formålet innebærer at eksisterende fortau vil kunne bli berørt under utvidelse, men remontert etter dagens krav. Arbeidet vil for øvrig medføre forsterkning av dagens vegbane ved at det blir prosjektert og oppsatt ny forstøtning mot vegbane/fortau.

Parkeringsbehovet ved næringsbygget er akslererende og utbygger/hjemmelshaver ønsker derfor å utvide eksisterende bakplass som vender ut mot Liamyrene.

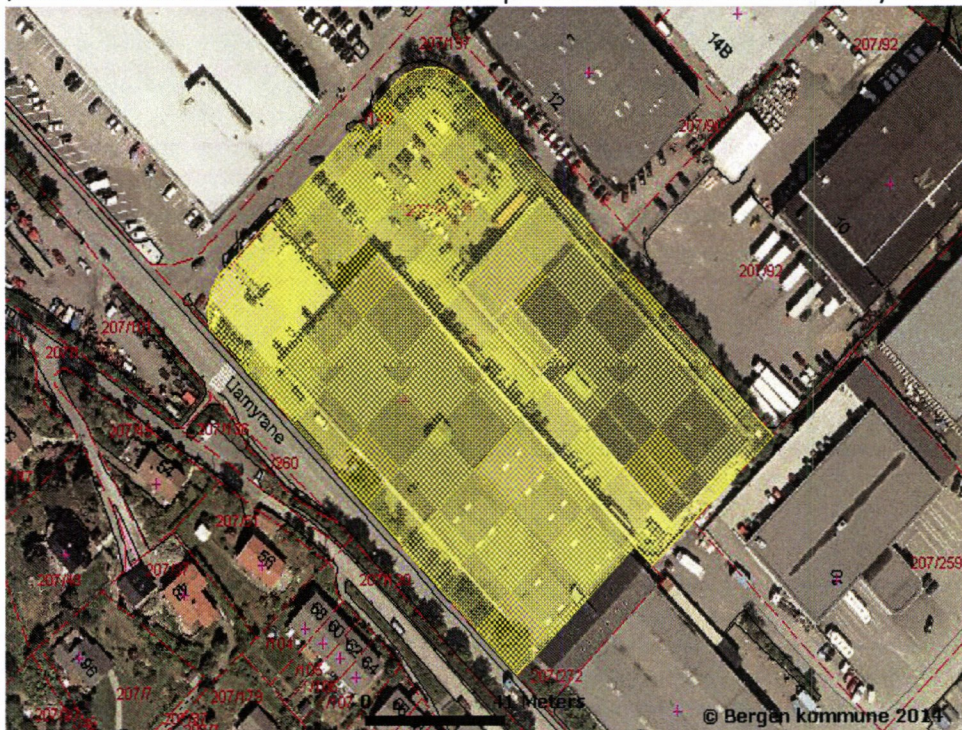

Bilde 1 – Kart over området med vegbane – Kilde: Bergenskart.no



Glassfasade mot hovedvei skal byttes i løpet av august 2014, og da må følgende gjennomføres av utbygger og følgende forutsetninger være på plass.

Ny parkeringsplass/trase langs bygg mot hovedvei Liamyrene.

Igangsettingsøknad til Bergen kommune etat for plan og byggesak på endring av fasade m.v

Prosjektering av forstøtningsmur mot fortau/vegbane som

lvaretar laster fra fortau og vegbane i langt større grad en slik det fremkommer i dag.



Bilde1 – Dagens område på sørside av bygg  
fortau/vegbane

Bilde2. Skråning mot eksisterende  
fortau/vegbane

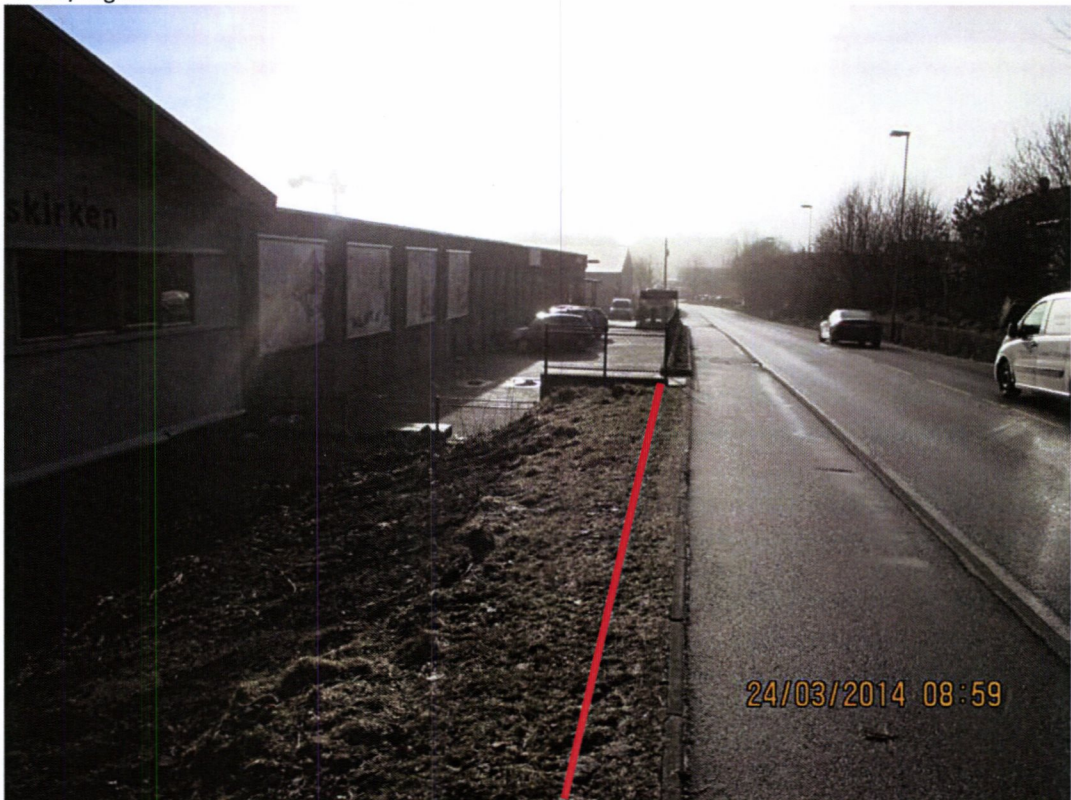

Bilde3 – Rød strek markerer fremtidig forstøtningsmur i betong eller naturstein i lengde av 90 meter

Arbeider vil medføre opplasting av jord, masser, pigging av mindre berg ved sør/vest siden av bygget.

Planering og senkning av eksisterende nivå ved bygg. Grusretting og finretting av parkeringsplass. 90 kg asfaltdekke på parkeringsplass. Ca 165 m<sup>2</sup> naturstein mot eksisterende fortau/vegbane, men betongkrone på topp av mur og oppsetting av galvanisert svart gjerde, slik som på nabobygg. Ca 230 m<sup>2</sup> demontering av eksisterende asfalt på forta. Reasfaltering av fortau i 2 lag.

Utbygger ønsker å igangsette arbeider så raskt som mulig også i forbindelse med arbeider som er knyttet opp mot endring av fasader. Innkjørsel til parkering vil for øvrig bli ivaretatt slik det er i dag. For øvrig vil tiltaket heve standard og estetikk betraktelig i området.

Vi ønsker en tilbakemelding og eventuelle forutsetninger som må ligge til grunn for tiltaket og eventuelle innvendiger Statens vegvesen region vest måte ha.

Tilbakemelding sendes til [post@itev.no](mailto:post@itev.no) eller  
Ing. Trond Eeg Vatne AS  
Spondalen 40  
5121 ULSET

Bergen 25. april 2014

Med hilsen  
**Ingeniør Trond Eeg Vatne AS**



Trond Eeg Vatne





## Statens vegvesen

Bergen kommune  
Etat for byggesak og private planer  
v/ Gunnar Lothe  
Postboks 7700  
5020 BERGEN

Kopi

Behandlende enhet:  
Region vest

Saksbehandler/innvalgsnr:  
Odd Høydalsvik - 55516377

Vår referanse:  
2011/053992-002

Deres referanse:

Vår dato:  
06.04.2011

### **Sikre og forskjønne arealet mellom Liamyrane og veggen på bygningen Liamyrane 8 - Gnr. 207 bnr. 91 - Bergen kommune**

Vi viser til oversendt kopi av brev til Bergen kommune av 31.03.11 vedrørende søknad om etablering av mur mot fortau langs fylkesveg 242 Liamyrane i Åsane bydel.

Det søkes om å få sette opp en mur i bakkant av eksisterende fortau langs fylkesveg 242 Liamyrane forbi eiendommen Liamyrane 8.

Eksisterende fortau har en bredde på ca. 2,0 meter. Tilsendt skisse for prosjektet viser en fortausbredde på 2,2 meter.

I følge håndbok 017 fra Vegdirektoratet skal bredden på fortau være 3,0 meter og vi har etter vurdering av forholdene kommet til at vi vil måtte kreve en minimumsbredde på 3,0 meter.

Vi har vurdert søknaden og har kommet til at vi vil kunne tillate at det føres opp en mur i bakkant av eksisterende fortau under den forutsetning at avsatt bredde til fortau blir minimum 3,0 meter. Mur og gjerde må etableres utenfor dette arealet.

Før arbeid kan starte opp må det utarbeides en skilt- og sikringsplan som skal godkjennes av Statens vegvesen. Kontaktperson vil være Linda Hjelmeland, tlf. 55516226/99272675.

Plan og forvaltning Bergen  
Med hilsen

Sindre Lillebø  
seksjonssjef

Odd Høydalsvik

Kopi: Hordaland fylkeskommune, Planseksjonen, Postb. 7900, 5020 Bergen  
Liamyrane 8 ANS, Strandgaten 7, 5013 Bergen

Postadresse  
Statens vegvesen  
Region vest  
Askedalen 4  
6863 Leikanger

Telefon: 815 44 010  
Telefaks: 57 65 59 86  
firmapost-vest@vegvesen.no  
Org.nr: 971032081

Kontoradresse  
Spelhaugen 12  
5147 FYLLINGSDALEN

Fakturaadresse  
Statens vegvesen  
Regnskap  
Båtsfjordveien 18  
9815 VADSØ  
Telefon: 78 94 15 50  
Telefaks: 78 95 33 52