



Turskiltprosjektet
det skal merkes i hele landet

SLUTTRAPPORT for mottaker av turskiltmidler - tilsagn gitt i 2015.

Rapporten danner grunnlag for fylkeskommunens videre rapportering til Gjensidigestiftelsen (som finansierer 50% av tilskuddene i Turskiltprosjektet).

Frist for levering av sluttrapport: 30. november 2016

(Sluttrapporten skal leveres sammen med revidert regnskap for prosjektet og er grunnlaget for slutt-utbetalingen)

Fylke der tiltaket er gjennomført: Hordaland

Kommune(r) der tiltaket er gjennomført: Voss

Dersom egen kontaktperson i kommunen – oppgi navn:

Telefon:

Mailadresse:

Organisasjon(er) som deltar i prosjektet

1. (Hovedsøker): Voss Utferdslag
- 2.
- 3.

Navn på kontaktperson: Richard Jacobsen

Telefon: 959 49 155

Mailadresse: voss.utferdslag@turistforeningen.no

Prosjektnavn: Storåsen

Hvem deltok på Turskiltkurset frå din organisasjon (hvis flere enn en person, nevner gjerne alle):

1)Navn Oddvar Drevsjø

Telefon: 920 92 724

Mailadresse: odrevsjo@gmail.com

2)Navn Richard Jacobsen

Telefon: 959 49 155

Mailadresse: ricjaco@gmail.com

3)

Sluttrapport pr. november 2016 for tiltak som omfattes av merking, skilting og informasjon knyttet turruter (stier, løyper, turtraseer):

Antall løyper som var planlagt merket, skiltet osv, jfr søknad;	1
Antall løyper som er blitt merket, skiltet osv:	1
Totalt antall km løyper som var planlagt merket, skiltet osv, jfr søknad:	20
Totalt antall km løyper som er blitt merket, skiltet osv:	20
Antall informasjonstavler (startpunktavler o.l.) som skulle monteres etter planen, jfr søknad:	0
Antall informasjonstavler som er monterte:	0
Leverandør/producent av informasjonstavler:	
Antall skilt som skulle settes opp etter planen, jfr søknad:	75
Antall oppsatte skilt:	72
Leverandør/producent av skilt:	Utmarksressurs A/ S

Når ble tiltaket meldt inn til Kartverket? Oppgi måned og år:	oktober 2016
Hvilken nasjonal turportal er tiltaket meldt inn i (UT.no , GodTur.no eller andre)?	UT.no
Antall gjennomførte dugnadstimer:	192
Antall grunneiere som er berørt:	5
Hvilke tiltak er gjennomført for å øke kjennskap til og bruken av turruta (turrutene)?	avis, info turistinformasjone
Hvor mange i løpet av en uke, benyttet turruta (turrutene) før merkingen - oppgi anslag :	10
Hvor mange, i løpet av en uke, benytter turruta (turrutene) etter merkingen - oppgi anslag:	25
Har det vært vært spesielle utfordringer i forbindelse med gjennomføring av prosjektet?	
Beskriv kort dersom dette har vært tilfelle:	tilrettelegging for sykkelsti/områder. grunneigerdialog og synfaring gjort ekstra.
Tilsagn gitt, beløp:	71000,-
Mottatt forskudd, beløp:	53250,-
Faktisk kostnad etter regnskap:	99319,-



- Foto fra prosjektet (– skilt, infotavle, merking osv)
- Legg ved kart som viser de merkede løypene.
- Legg ved regnskap revidert av egen revisor, og av ekstern revisor dersom tilskuddet overstiger 200.000 kroner.

Avtalen skal underskrives av 2 representantar for organisasjonen:

7/11-16

Sted/dato

Richard Spør

for organisasjonen

Torunn Hønnalv

for organisasjonen

Send til:
Hordaland Fylkeskommune
Mailadresse: dokumentsenteret@hfk.no

Postadresse PB 7900
5020 Bergen
Merk: Turskiltprosjektet

Kontaktperson Eirik Knive
Hordaland Fylkeskommune
Tlf 55 23 91 66
Mailadresse: eirik.knive@hfk.no

Vi vil gjerne få tilsendt rapporten med foto og revidert regnskap som vedlegg i epost – og trenger det ikke tilsendt pr post i tillegg.

Saksbehandler: Eirik Knive

På grunnlag av sluttrapporten kan prosjektet sluttutbetales med kr : _____

Kommentar:

Dato:

Signatur:

STINETVERK

Y 361000

Y 362000

Y 363000



23.06.2014

Målestokk 1:10000

Voss kommune, tekniske tenester

X 6728000

X 6728000

X 6727000

X 6727000

X 6726000

X 6726000

X 6725000

X 6725000

Y 361000

Y 362000

Y 363000

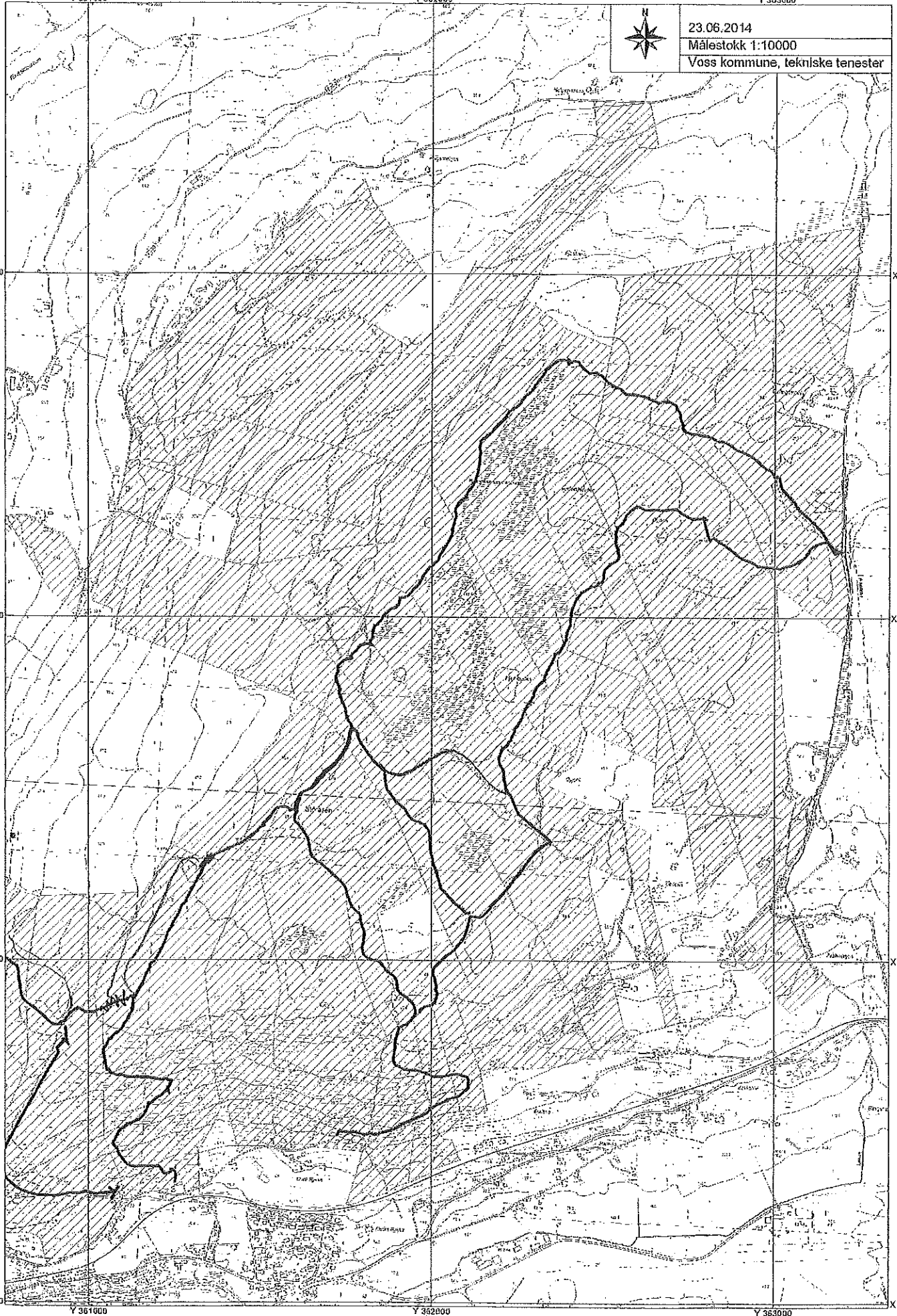

VOSS

1:50 000

20 55 56 57 58 59 25 60 61 62 63 64 65 66 67 68 35

HORDALAND FYLKE

VOSS

30 64

ØVORU 4 KM

27 KM A



ERK

VOSS

OVERSIKTSKART

1316

VALEN 12 KM

20 55

56

57

HORDALAND FYLKE

58 25'

59

60

61

62

VOSS

63

VALE 8 KM

30' 54'

65

ØYKOTU 4 KM

27' 24'

66

67

68 35'





SKILTPLAN STORÅSEN

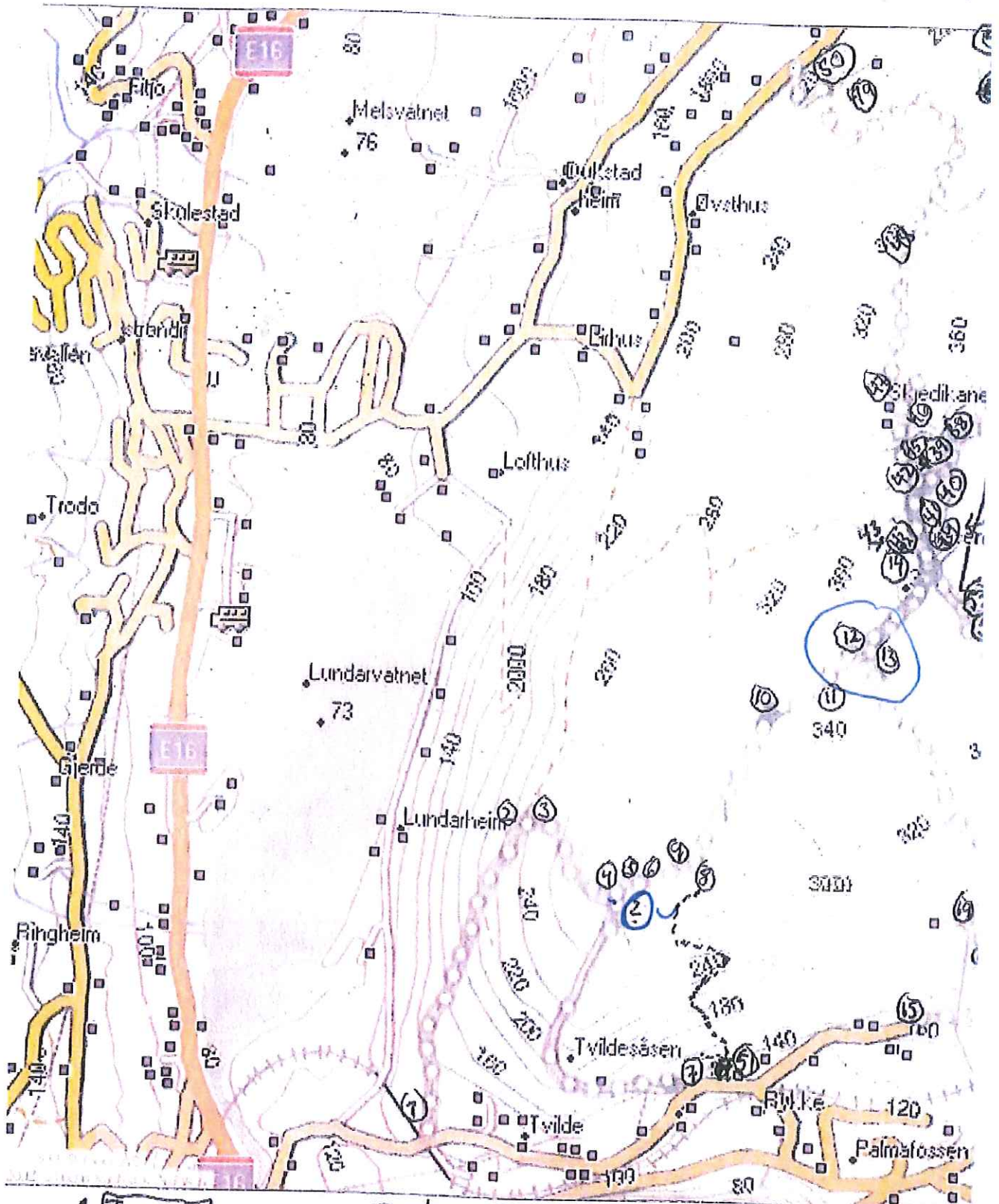

1 TUILDE

Storåsen Høgt 2.9

2 TUILDE Venstre 1.0

3 STORÅSEN Høgt 1.8

4 TUILDE Venstre 1.4

5 STORÅSEN Høgt 1.5

6 GJERÅKER Høgt Venstre 1.0

7 STORÅSEN Høgt

7. STORÅSEN Høgt 2.5

8. MULANE

GJERÅKER Høgt 1.0

9. TUILDE Venstre 1.5

10 STORÅSEN Høgt 1.2

11 STORÅSEN Høgt

12 TUILDE Venstre 2.4

13 RYKKE Høgt 1.7

15 RYKKE

Storåsen

16 RYKKE

17 STORÅSEN RYKKE

18 RYKKE

19 STORÅSEN

20 STORÅSEN

21 KJELLINGE

22 GULEN

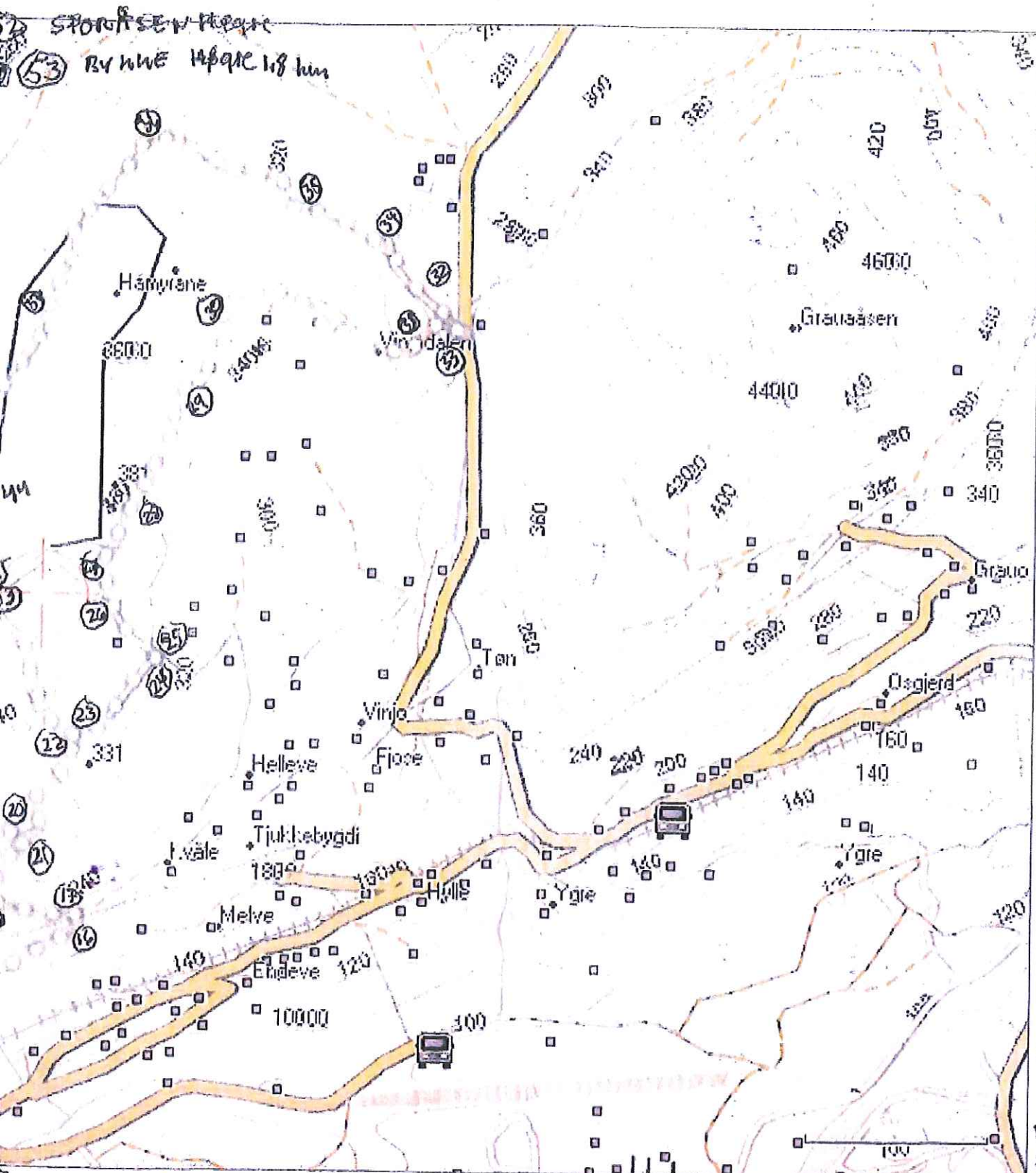

- 23 Kjelholden Høge 0,8
Gudleikstret Høge 2,2
- 24 Rykke Høge 1,2
- 25 Kjelholden
GUDLEIKSTREET
- 26 STORÅSEN Høge
- 27 KJELHOLDEN
GUDLEIKSTREET
- 28 **KJELHOLDEN**
- 29 **KJELHOLDEN** Venstre Høge 0,8
~~Gudleikstret~~
Andersholden Venstre
Gudleikstret Venstre
- 30 **ANDERSHOLDEN**
Gudleikstret Høge
- 31 Andersholden Venstre
Kjelholden Høge
- 32 Storåsen Venstre
- 33 Storåsen Høge
- 34 **Gudleikstret**
- 35 Storåsen Venstre
- 35 Gudleikstret Høge
- 35 Storåsen Høge
- 36 Gudleikstret Høge
- 36 Storåsen Venstre
Gudleikstret Høge
- 37 **HÅMYRÅNE**
- 38 Gudleikstret Høge
- 39 TULDE Venstre
Storåsen Venstre

- 41 TULDE Venstre
Storåsen Venstre
- 42 Øvsthus Venstre
- 43 Gudleikstret 2,6
Øvsthus Venstre 2,2
- 44 Rykke Høge 2,0
- 45 Storåsen Høge
- 46 Øvsthus Venstre
- 47 Storåsen Venstre
- 48 Øvsthus Venstre
Storåsen Høge
Storåsen Høge 2,2

STORÅSEN Høge
53 Rykke Høge 1,8 km

storåsen

skilt 2015	38600
skilt 2015	1406,25
reise/ km	1471,75
skilt 2016	1500
reise/ km	317
utstyr	944
materiale	2000
adm/prosjektarbeid	7000
arbeid 192 timar	46080
sum utlegg	99319
- tilskot 75 %	53250
sum	46069