

Tilskot til mindre fysiske tiltak i kommunane

SØKNADSSKJEMA 2017

Søknaden skal sendast til:

Elektronisk adresse: hfk@hfk.no

Søknad merkast med: "Tilskot til mindre fysiske trafikksikringstiltak i kommunane – søknad om tilskot (FTU) – ref. 2014/14645"

(Alle punkta **skal** fyllast ut. Eitt skjema per tiltak)

Namn på tiltak

Søkjjar (kommune)

Navn: Lindås kommune

Adresse: Kvernhusmyrane 20

Postnr./stad: 5914 Isdalstø

Org.nr.: 935 084 733 MVA

Kontonr.: 3201.05.89311

Prosjektnr.: 17000-505-3340-70130-T561

Ressursnr.:

Administrativ kontaktperson hjå søkjjar

Navn: Irene Wilhelmsen

Telefon: 56375498

E-post: Irene.wilhelmsen@lindas.kommune.no

Mobil: 99466658

Type tiltak	Kostnad	Søknadsbeløp	Ans-	Planavklaring	Forankring i plan	Område	Framdrift	Eigenandel
Kven er tiltaket retta inn mot?	Kva er tiltaket sin totale kostnad (eks mva).	Det kan søkjast om inntil 70 pst av tiltaket sin totale kostnad. Kva er søknadsbeløpet for tiltaket (eks. mva.)	På kva ansvarsområde ligg tiltaket?	Dersom tiltaket krev reguleringsplan, skal denne ligge ved på søknadstidspunktet. Krev tiltaket reguleringsplan?	Er tiltaket forankra i gjeldane kommunale trafikksikringsplan? Oppgjev sidetalet.	I kva område ligg tiltaket?	Når kan tiltaket starta opp? 01.05.2017	Eigenandelen på 30 pst skal være avklart. Er den:
Mjuke trafikantar	NOK 320.000,-	NOK 224.000,-	Kommunalt	Nei, mendet er behov for dispensasjon på deler av området. Ligg det føre godkjent reguleringsplan? Ja	Har ikkje oppdatert plan. Ny plan skal godkjennast vår 2017.	Langs skuleveg Tettbygd strok Knutepunkt/ haldeplass	Når skal tiltaket vere ferdig? 22.08.2017	Budsjettert

Omtale av tiltaket

Type tiltak, teknisk spesifikasjon, namn og spesifisering av stad. Melding om planavklaring. Melding om tiltaket må grunnervervast, byggeplan, evt anbod eller kan gjennomførast med det same.

Lonsvegen er ein høgtrafikkert gjennomkøyringsveg i Knarvik kor det er pågå bustadutbygging i stor skala. Vegen er og tilkomstveg til barnehage, kyrkje, idrettsanlegg, skular og turløype. I tillegg kjem nye Knarvik barneskule til å ha Lonsvegen som skuleveg.

I 2011 var ÅDT målt til 756, i desember 2016 ligg ÅDT på 1429. Det er ei dobling på 5 år.

Mellom gravplassen og bustadsameiget i Lonsvegen 7-9 manglar det fortau på ei strekning på rundt 50m.

Det er ingen «trygge» kryssingshøve, der Lonsvegen normalt vert kryssa, frå kyrkja mot gravplassen eller frå sameiget Lonsvegen 7-9 til fortau motsatt side.

Lindås kommune ynskjer å bygge fortau på strekninga samt lage ein heva fartshump med gangfelt og lys der vegen i dag vert kryssa. På denne måten vil ein få ein samanheng mellom gangveg frå nord forbi kyrkjegarden og vidare innover i Lonsvegen.

Det må takast omsyn til privat overvatn, spillvatn og vassleidning som er kopla på kommunalt nett og kryssar i begge endar der planlagt fortau vert lagt.

Området er stort sett regulert til anna vegformål, men fortau er ikkje med i kommuneplan eller reguleringsplan. Det er avklart med planavdelinga men det vil kanskje vere behov for dispensasjon frå byggesak før arbeidet kan setjast i gang. Arbeidet med dispensasjon er avtalt påbyrja like over nyttår, januar 2017.

Vedlegg: Oversiktskart (eksempelvis M=1:50.000). Situasjonsskart/detaljar.

Vedlegg 1: Kartutsnitt med skisse

Vedlegg 2: Ortofoto med skisse av fortau og overgang

Vedlegg 3: Ortofoto utan skisse av fortau og overgang

Vedlegg 4: Område som krev disp.

Tidsramme og prosess for gjennomføring

Kan startast opp: (2017 - april/mai)

Pårekna avslutta: (2017 - august)

Kan gjennomførast omgåande

Må lagast anbod

Må lagast byggeplan

Må ervervast grunn

Må regulerast

Vedlegg: Skisse til framdriftsplan

Finansiering (alle beløp i kr eks mva)

Total kostnad for tiltaket: NOK 320.000,-

Eigenfinansiering (min 30 pst): NOK 96.000,-

Søknadsbeløp (inntil 70 pst av tiltaket sin totale kostnad): NOK 224.000,-

Eigenandelen er:

Budsjettert

Vedtak ligg føre

Ikkje avklart

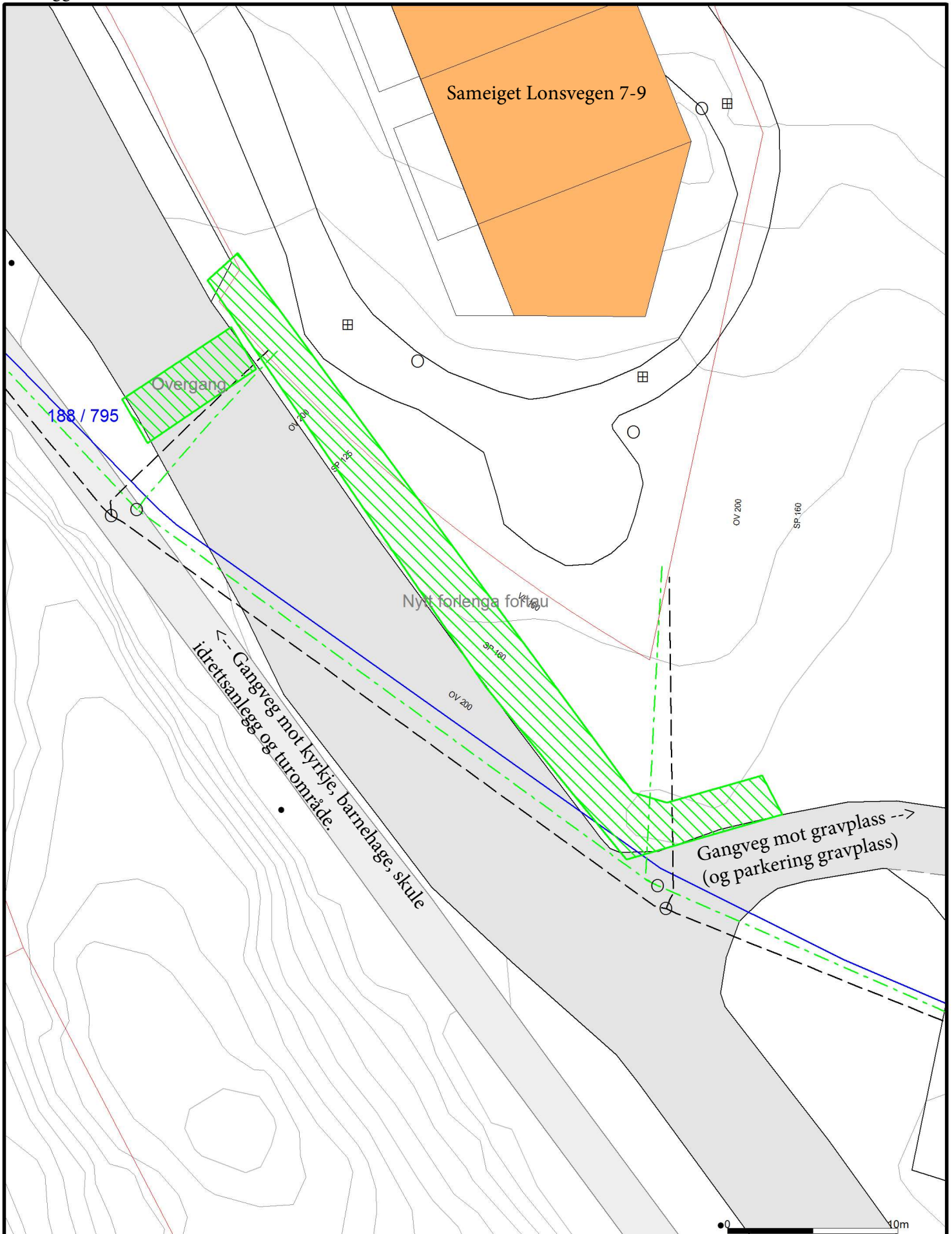

	Avløp felles		Terrengmålte grense		Industri/lager
	Drensledning		Konstruert grensepunkt		Andre bygg
	Overvann		Bolig		Bustad m/leilighet
	Pumpeledning spillvann		Våningshus		Storre bustader
	Pumpeledning vann		Hytte/feriehus		Garasje/uthus
	Spillvann				
	Vannledning				
	Udefinert grense				

Beliggenhet og høyder må oppfattes som orienterende.



Lindås kommune
Geodata avdeling



Dato: 2016.12.22
Sign: liir

Nytt fortau og overgang - Lonsvegen

Målestokk
1:300

Vedlegg 2: Ortofoto med skisse

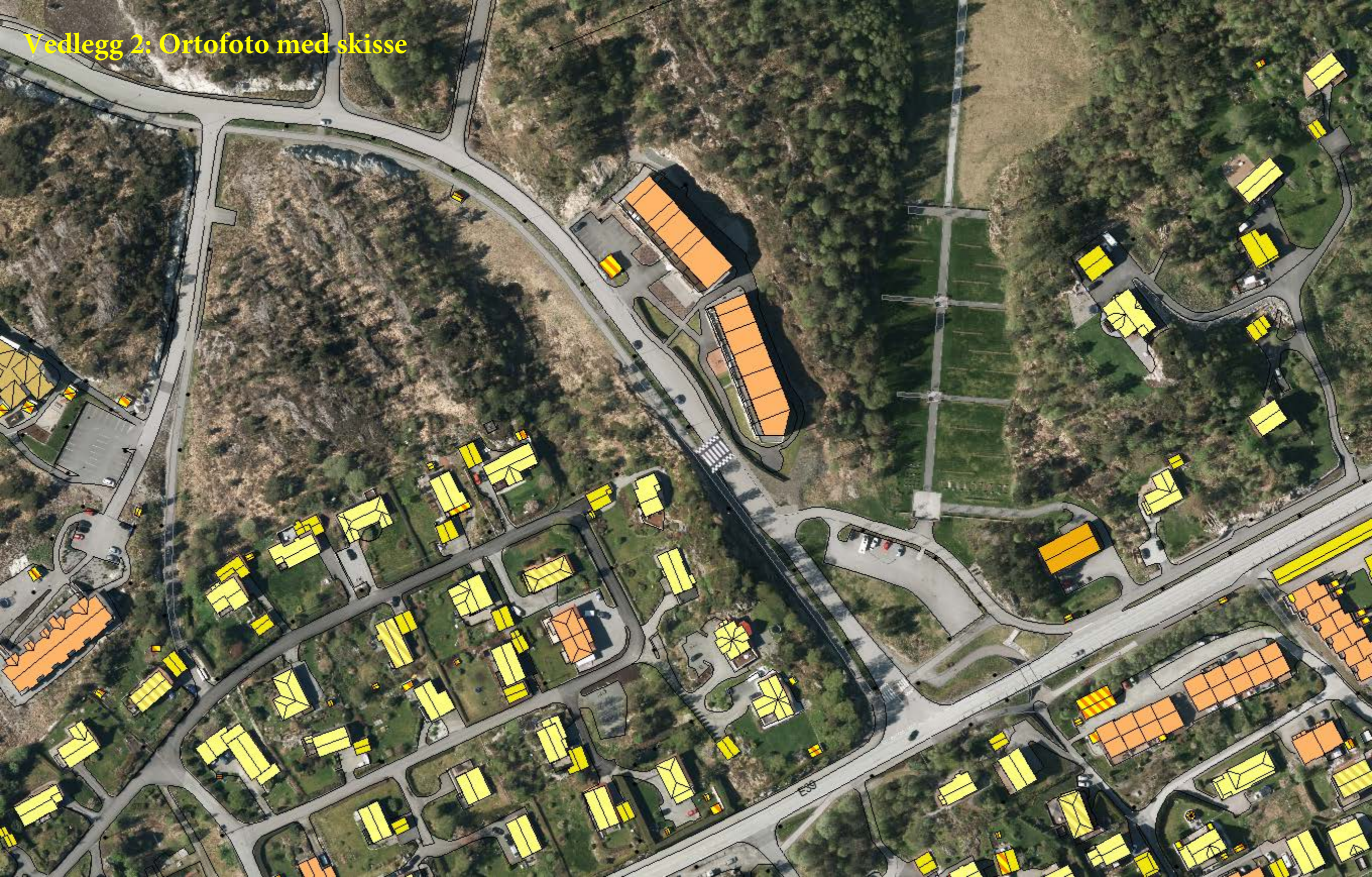

Vedlegg 3: Ortofoto utan skisse



Vedlegg 4: Område som krev disp

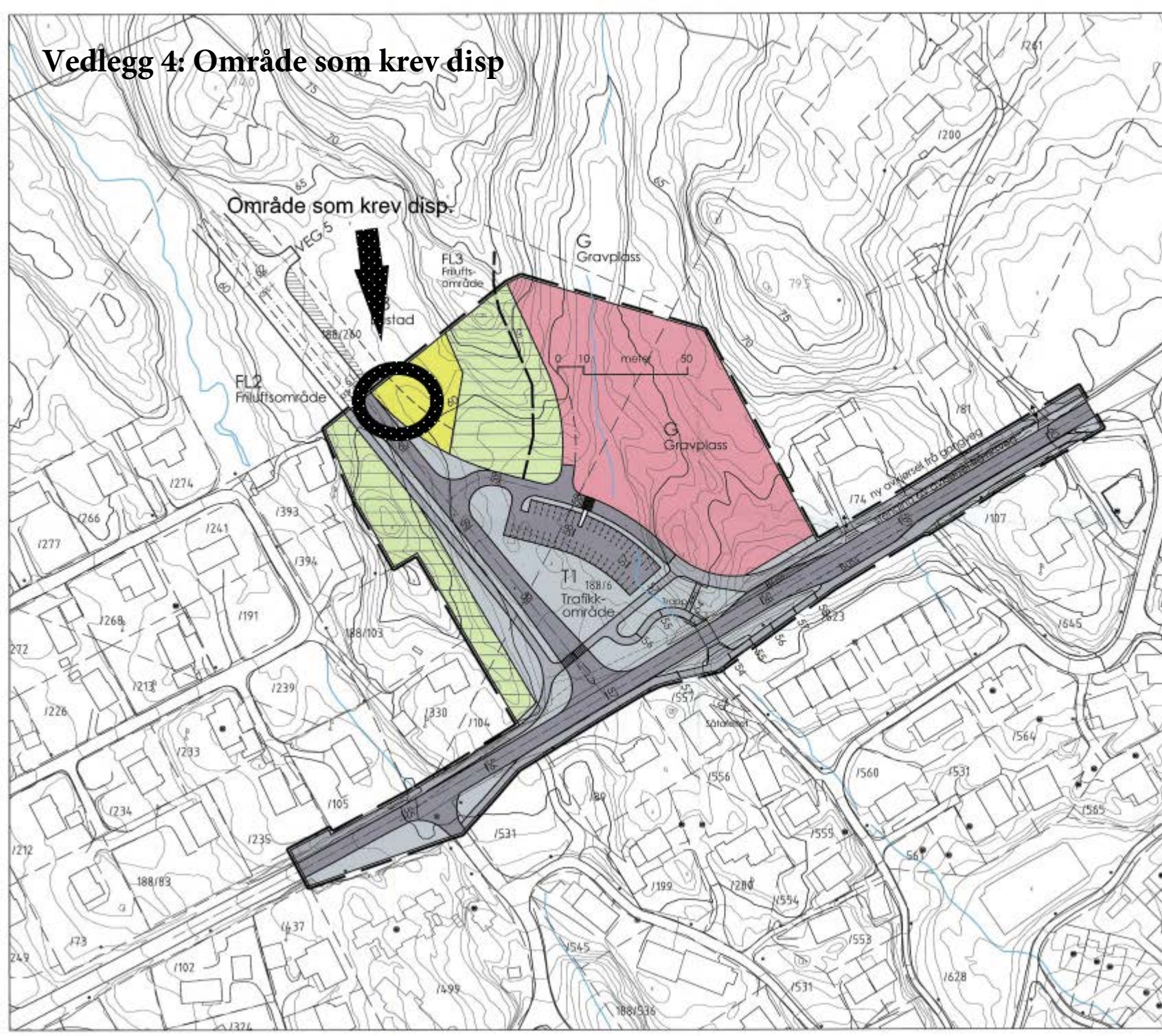

TEKNFORKLARING

B	Byggeområde	Bustader
	Offentlege trafikkområde	Kjøreveg
		Fortau, gangveg
		Anna vegareal
FL	Spesialområde	Friluftsområde
		Sti, turveg
G		Gravplass
		Friskitsone
		Plangrense
		Formålsgrænse
		Friskitline

NORD

0 10 meter 50

Lindås Tomteselskap AS
Knarvik Aust /
Såtafellet
del av gnr. 188 Gjernvik
i Lindås kommune
Reguleringsending :
Kryss mellom ringvegen og
riksvegen (Gjernvikvegen)
Alternativ VEST

Dato 06. 03. 08 Stil revidert D: 13. 08. 08

 Siv. Ing. Vidar Mjøs
Fabrikkgaten 7A, 5059 BERGDA

Prosjekt nr. 221 Teikning nr. 11D