

Tilskot til mindre fysiske tiltak i kommunane

SØKNADSSKJEMA 2017

Søknaden skal sendast til:

Elektronisk adresse: hfk@hfk.no

Søknad merkast med: "Tilskot til mindre fysiske trafikksikringstiltak i kommunane – søknad om tilskot (FTU) – ref. 2014/14645"

(Alle punkta **skal** fyllast ut. Eitt skjema per tiltak)

Namn på tiltak

Forlengje gangveg i Eidavegen mot Ostereidet skule

Søkjar (kommune)

Navn: Lindås kommune

Adresse: Kvernhusmyrane 20

Postnr./stad: 5914 Isdalstø

Org.nr.: 935 084 733 MVA

Kontonr.: 3201.05.89311

Prosjektnr.: 17000-505-3340-70130-T561

Ressursnr.:

Administrativ kontaktperson hjå søkjar

Navn: Irene Wilhelmsen

Telefon: 56 37 54 98

E-post: Irene.wilhelmsen@lindas.kommune.no

Mobil:

Type tiltak	Kostnad	Søknadsbeløp	Ansvarsomr./vegeigar	Planavklaring	Forankring i plan	Område	Framdrift	Eigenandel
Kven er tiltaket retta inn mot?	Kva er tiltaket sin totale kostnad (eks mva).	Det kan søkjast om inntil 70 pst av tiltaket sin totale kostnad. Kva er søknadsbeløpet for tiltaket (eks. mva.)	På kva ansvarsområde ligg tiltaket?	Dersom tiltaket krev reguleringsplan, skal denne ligge ved på søknadstidspunktet. Dette tiltaket ligg ikkje på reguleringsplan. Lindås kommune strekkjer seg langt og gir i dei fleste tilfelle dispensasjonar til tiltak for trafikksikring.	Er tiltaket forankra i gjeldane kommunale trafikksikringsplan? Oppgjev sidetalet.	I kva område ligg tiltaket?	Når kan tiltaket starta opp? Når skal tiltaket vere ferdig? Tiltaket kan startast straks dersom kommunen får tilskot. Ferdigstilling etter 2-6 veker.	Eigenandelen på 30 pst skal være avklart. Er den: - Budsjettert
- Mjuke trafikantar	NOK 86.000,-	NOK 60.000,-	- Kommunalt		- Ja Kap. 5.4.2, s.38 Tiltak nr. 315	- Langs skuleveg - Tettbygd strok		

Omtale av tiltaket

Type tiltak, teknisk spesifikasjon, namn og spesifisering av stad. Melding om planavklaring. Melding om tiltaket må grunnervvast, byggeplan, evt anbod eller kan gjennomførast med det same.

Vedlegg: Oversiktskart (eksempelvis M=1:50.000). Situasjonsskart/detaljar.

Eksisterande gangveg med autovern stoppar midt i ein sving, før kryss for avkøyning mot bustadar.

Søknaden gjeld tiltak med å forlenge denne gangvegen mot krysset slik at det vert samanheng med fortau på motsett side av avkøyrsla. Dette er eit av punktane på strekninga Ladberget – Ostereidet pkt. 315 s. 38 i TS-plan for Lindås kommune.

Vegen er dagleg nytta som skuleveg.

Vedlegg: Merka kartutsnitt.

Tidsramme og prosess for gjennomføring

Kan startast opp: **Straks om tilskot.**
Pårekna avslutta: **Arbeidstid 2-6 veker.**

- Kan gjennomførast omgåande
- Må lagast anbod
- Må lagast byggeplan
- Må erervast grunn
- Må regulerast

Finansiering (alle beløp i kr eks mva)Total kostnad for tiltaket: **NOK 86.000,-**Eigenfinansiering (min 30 pst): **NOK 26.000,-**Søknadsbeløp (inntil 70 pst av tiltaket sin totale kostnad): **NOK 60.000,-**

Eigenandelen er:

 Budsjettert Vedtak ligg føre Ikkje avklart

Det vert med dette stadfesta at søkjar har lest og godteke vilkåra for tilskotsordninga, jf. invitasjonsbrev.

28.12.2015, Knarvik

Dato/stad



Underskrift ansvarleg søkjar

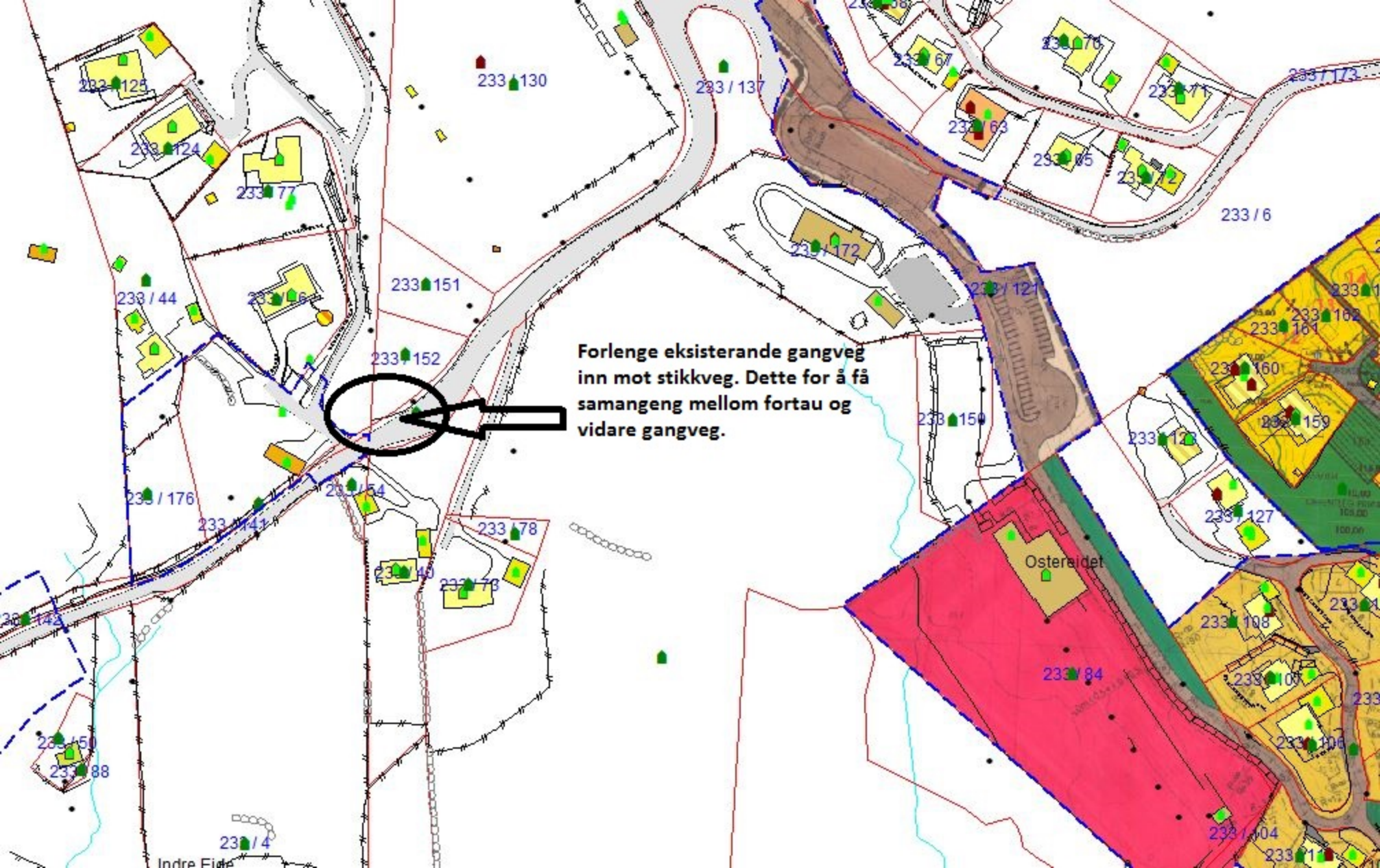

**Forleng eksisterande gangveg
inn mot stikkveg. Dette for å få
samangeng mellom fortau og
vidare gangveg.**



233 / 123

233 / 130

233 / 137

233 / 63

233 / 71

233 / 73

233 / 124

233 / 77

233 / 6

233 / 44

233 / 151

233 / 172

233 / 121

233 / 152

233 / 162

233 / 176

233 / 54

233 / 150

233 / 120

233 / 160

233 / 159

233 / 141

233 / 40

233 / 78

233 / 127

Ostereidet

233 / 108

233 / 51

233 / 88

233 / 78

233 / 84

233 / 109

233 / 4

Indre Eide

233 / 106

233 / 104

233 / 11

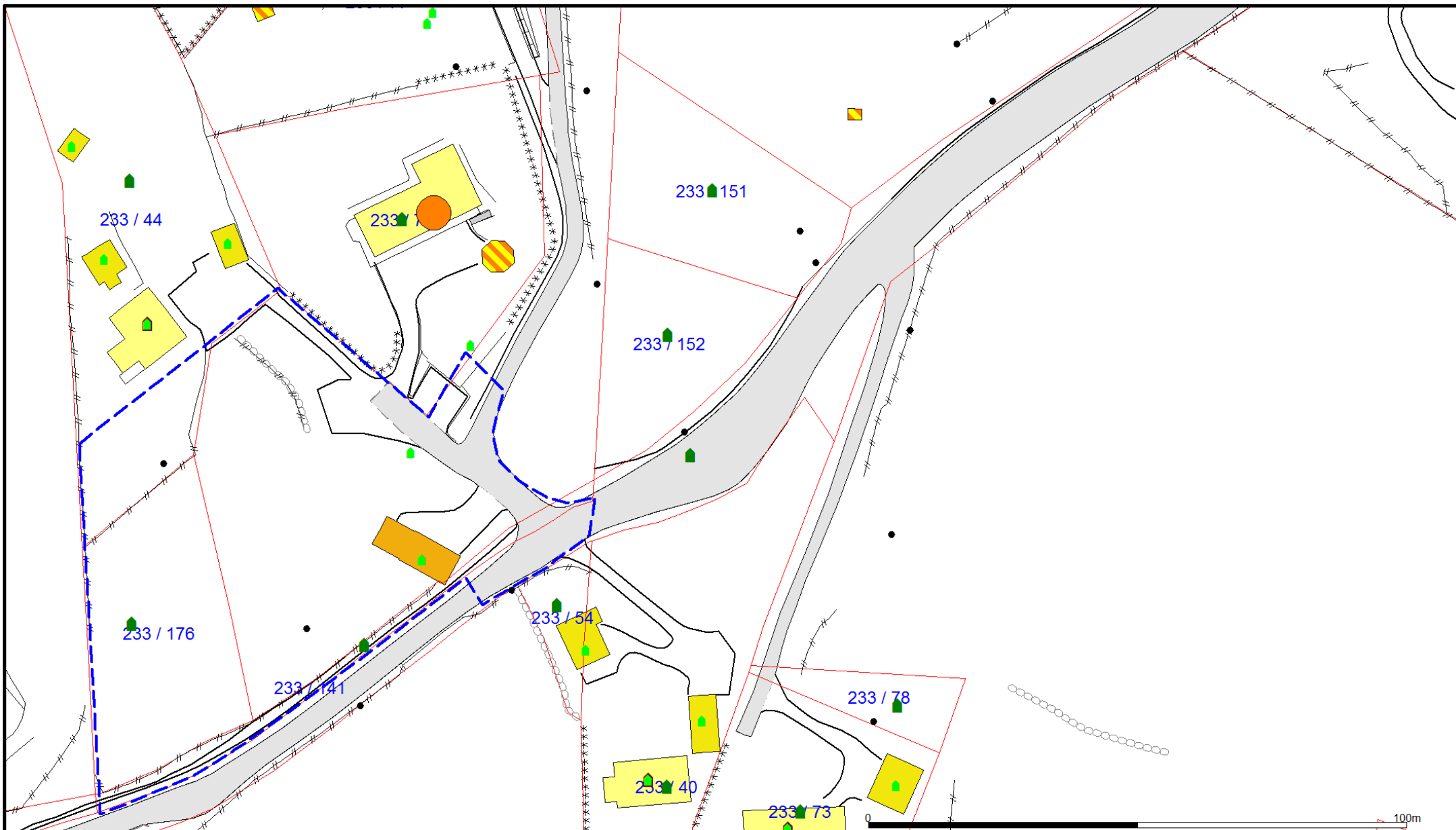

- Målte Grenser
- - - Registrerte Grenser
- ⊥ Udefinert grenser
- ⊥ Terrengmålte grense
- ⊥ Konstruert grensepunkt
- Bolig
- Bustad m/leilighet

- Våningshus
- Større bustader
- Hytte/feriehus
- Garasje/uthus
- Industri/lager
- Andre bygg

Beliggenhet og høyder må oppfattes som orienterende.



Lindås kommune
Geodata avdeling
Søknad trafikksikringsmidlar

Dato: 2015.12.28
Sign: liir

Eidavegen

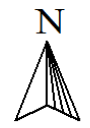

Målestokk
1:1000

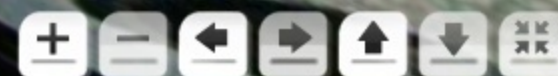
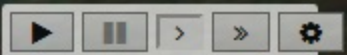



26

21

15

10

5

