

# Tilskot til mindre fysiske tiltak i kommunane

## SØKNADSSKJEMA 2017

Søknaden skal sendast til:

Elektronisk adresse: [hfk@hfk.no](mailto:hfk@hfk.no)

Søknad merkast med: "Tilskot til mindre fysiske trafikksikringstiltak i kommunane – søknad om tilskot (FTU) – ref. 2014/14645"

(Alle punkta **skal** fyllast ut. Eitt skjema per tiltak)

### Namn på tiltak

Fortau mellom Ostereidet kyrkje og skulen

#### Søkjar (kommune)

Navn: Lindås kommune

Adresse: Kvernhusmyrane 20

Postnr./stad: 5914 Isdalstø

Org.nr.: 935 084 733 MVA

Kontonr.: 3201.05.89311

Prosjektnr.: 17000-505-3340-70130-T561

Ressursnr.:

#### Administrativ kontaktperson hjå søkjar

Navn: Irene Wilhelmsen

Telefon: 56 37 54 98

E-post: [Irene.wilhelmsen@lindas.kommune.no](mailto:Irene.wilhelmsen@lindas.kommune.no)

Mobil:

Type tiltak	Kostnad	Søknadsbeløp	Ansvarsomr./vegeigar	Planavklaring	Forankring i plan	Område	Framdrift	Eigenandel
Kven er tiltaket retta inn mot?	Kva er tiltaket sin totale kostnad (eks mva).	Det kan søkjast om inntil 70 pst av tiltaket sin totale kostnad. Kva er søknadsbeløpet for tiltaket (eks. mva.)	På kva ansvarsområde ligg tiltaket?	Dersom tiltaket krev reguleringsplan, skal denne ligge ved på søknadstidspunktet.  Det føreligg ein gamal reguleringsplan til vegføremål. Lindås kommune strekker seg langt og gir i dei fleste tilfelle dispensasjonar til tiltak for trafikksikring.	Er tiltaket forankra i gjeldane kommunale trafikksikringsplan? Oppgjev side-talet.	I kva område ligg tiltaket?	Når kan tiltaket starta opp?  Når skal tiltaket vere ferdig?  Tiltaket kan startast straks dersom kommunen får tilskot. Ferdigstilling etter 8-10 veker.	Eigenandelen på 30 pst skal være avklart. Er den:  - Budsjettert
- Mjuke trafikantar	<b>NOK 350.000,-</b>	<b>NOK 245.000,-</b>	- Kommunalt		- Ja  Kap. 5.4.2, s.38 Tiltak nr. 320	- Langs skuleveg - Tettbygd strok		

### Omtale av tiltaket

Type tiltak, teknisk spesifikasjon, navn og spesifisering av stad. Melding om planavklaring. Melding om tiltaket må grunnervast, byggeplan, evt anbod eller kan gjennomførast med det same.

*Vedlegg: Oversiktskart (eksempelvis M=1:50.000). Situasjonsskart/detaljar.*

**Vegen mellom kyrkja og skulen er smal og vert dagleg nytta som skuleveg og til/frå kveldsaktivitetar ved skulen.**

**Ved arrangement i kyrkja, parkerer bilar langs vegen og gir trafikkfarlege situasjonar for mjuke trafikantar.**

**Søknaden gjeld fortau på strekninga mellom kyrkja og skulen.  
Dette er punkt pkt. 320, s. 38 i TS-plan for Lindås kommune.**

**Vedlegg: Merka kartutsnitt.**

### Tidsramme og prosess for gjennomføring

Kan startast opp: **Straks om tilskot.**  
Pårekna avslutta: **Arbeidstid 8-10 veker.**

- Kan gjennomførast omgåande
- Må lagast anbod
- Må lagast byggeplan
- Må ervervast grunn
- Må regulerast

**Finansiering** (alle beløp i kr eks mva)

Total kostnad for tiltaket: **NOK 350.000,-**  
Eigenfinansiering (min 30 pst): **NOK 105.000,-**  
Søknadsbeløp (inntil 70 pst av tiltaket sin totale kostnad): **NOK 245.000,-**

Eigenandelen er:

- Budsjettert  
 Vedtak ligg føre  
 Ikkje avklart

Det vert med dette stadfesta at søkjar har lest og godteke vilkåra for tilskotsordninga, jf. invitasjonsbrev.

28.12.2015, Knarvik

Dato/stad



Underskrift ansvarleg søkjar



• Søknad gjeld fortau på høgresa på kyrkja og opp mot skulen.

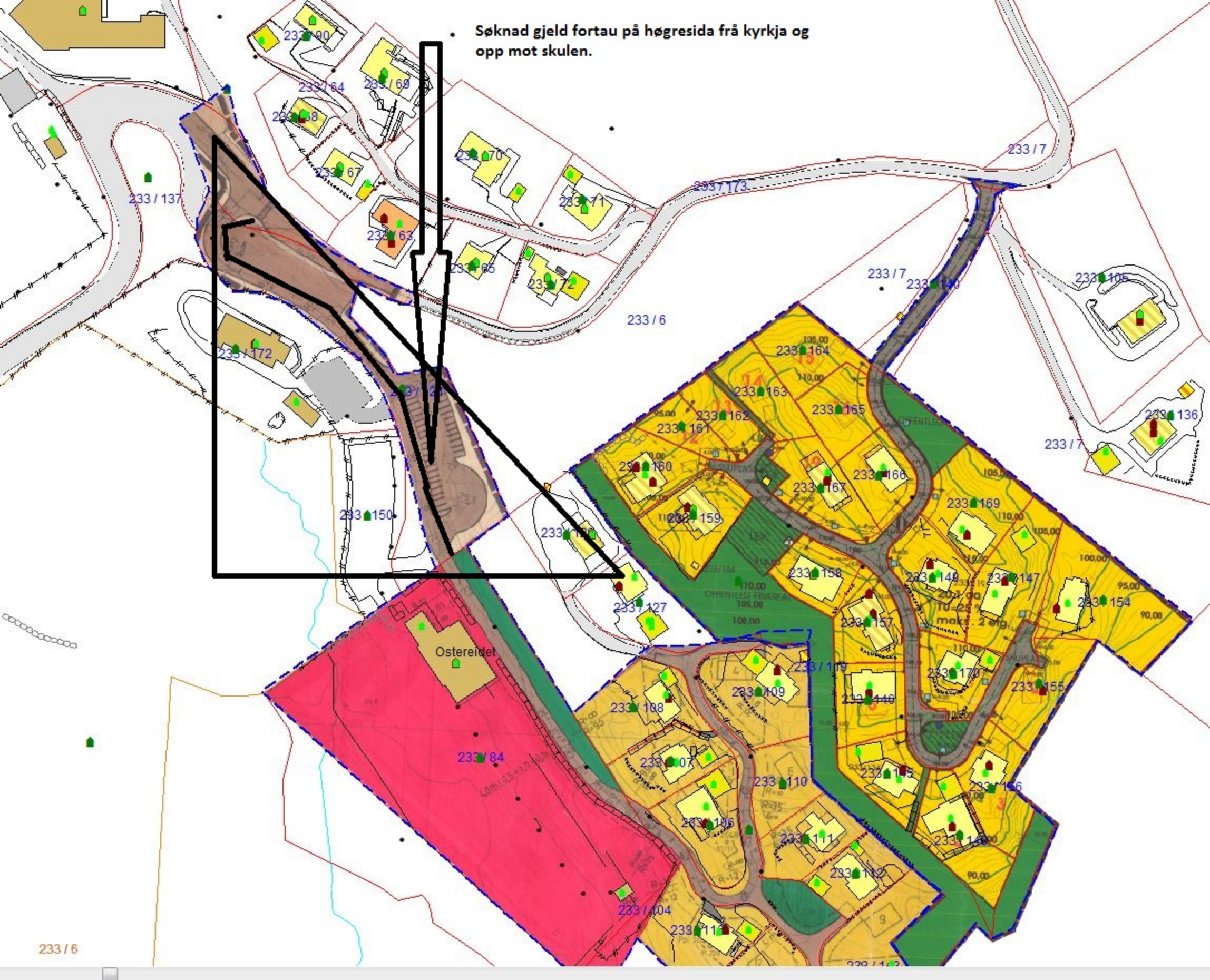



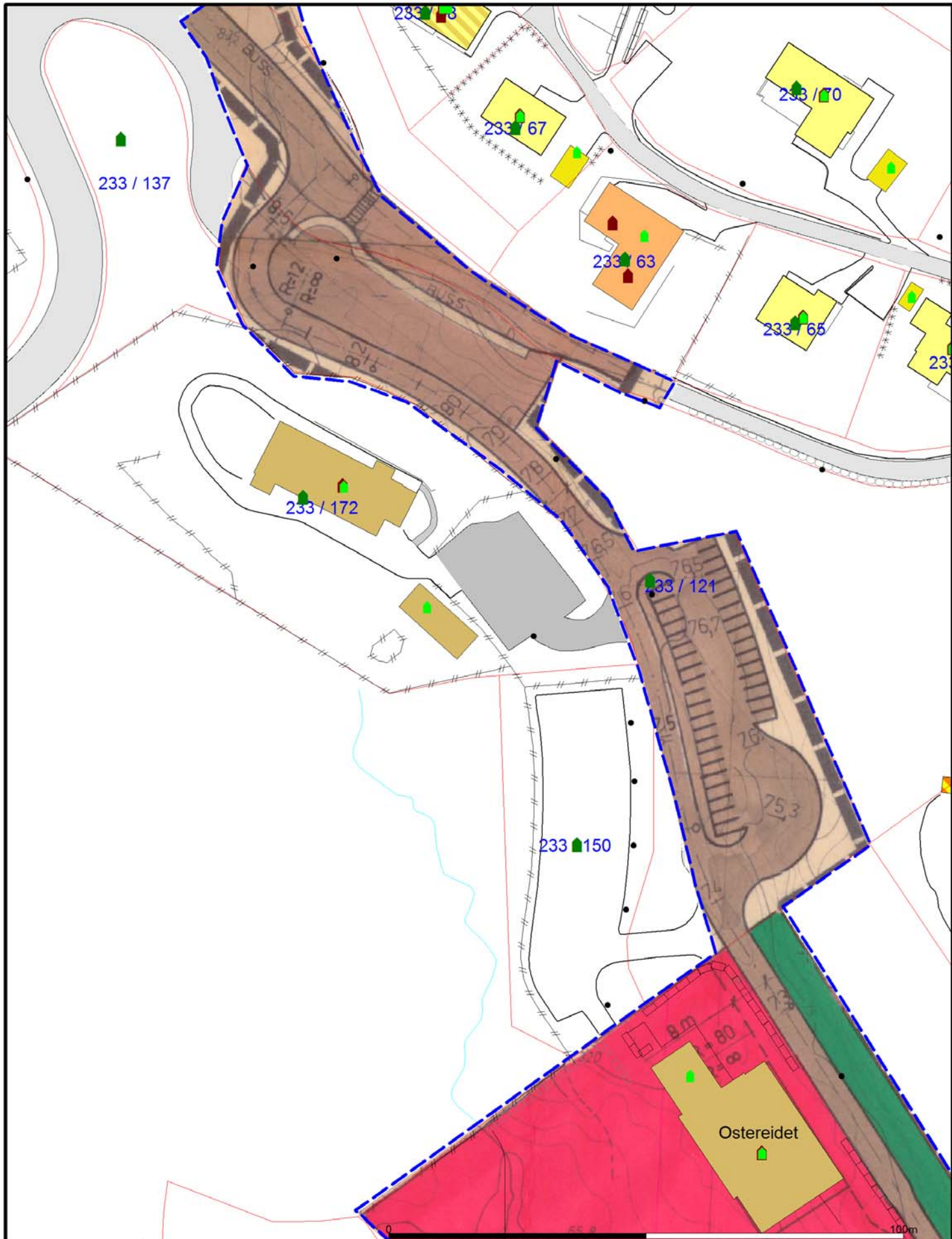

	Målte Grenser		Større bustader
	Registrerte Grenser		Hytte/feriehus
	Udefinert grenser		Garasje/uthus
	Terrengmålte grense		Industri/lager
	Konstruert grensepunkt		Andre bygg
	Bolig		
	Bustad m/leilighet		
	Våningshus		

Beliggenhet og høyder må oppfattes som orienterende.



Lindås kommune  
Geodata avdeling  
Søknad trafikksikringsmidlar



Dato: 2015.12.28  
Sign: liir

Kyrkja - skulen

Målestokk  
1:1000



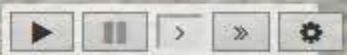





20

24

28

5

10

16

21

26

5

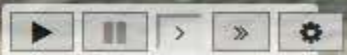





20

21

23

27

26

21

16

10

5

