

Hordaland fylkeskommune

15 MAR 2017

Multiconsult

HORDALAND FYLKESKommUNE
Postboks 7900
5020 BERGEN

VÅR REF: 616721
DOKUMENTKODE: 616721-PLAN-BREV-AD001
TILGJENGELIGHET: Åpen

Bergen, 14. mars 2017

VARSEL OM UTVIDET PLANGRENSE

Plan 409, Reguleringsendring plan 276 - Slettebrekka – Hetlevik, gbnr. 12/flere og 13/flere.

I medhold av plan- og bygningslova §§ 12-8 og 12-14 blir det varslet oppstart av plan 409, reguleringsendring plan 276 - Slettebrekka – Hetlevik, gbnr. 12/flere og 13/flere.

Første gang det ble varslet endring av plan 276 var 15.1.15. Bakgrunnen for denne varslingen var endring av planen grunnet optimalisering av vegløsninger.

Planarbeidet blir nå varslet på nytt med bakgrunn i behov for utvidet plangrense. Planarbeidet gjelder etablering av ny fv. 212 fra Slettebrekka til Hetlevik, og ny veg mot Haugadalen. Bakgrunnen for endring av plan og utvidet plangrense er justering av helning i tunnel mot Hetlevik. Vegdirektoratet har vedtatt at planlagt tunnel mellom Slettebrekka og Hetlevik kan bygges med en stigning på maks 7 %. Den opprinnelige planen hadde en stigning i tunnelen på 8 %. Dette, samt endrede krav til avstand mellom tunnelmunning og kryss (Hetlevik), gjør at løsning i vedtatt reguleringsplan må justeres, og at plangrensen må utvides.

I 2009 ble det gjennomført en konsekvensutredning i forbindelse med utarbeiding av plan 276 Slettebrekka - Hetlevik, jamfør *Forskrift om konsekvensutredning for planer etter plan- og bygningsloven*. Det er derfor ikke behov for ny konsekvensutredning.

Informasjon om prosjektet finnes på <http://www.askøypakken.no>

Innspill og opplysninger som kan ha betydning for planarbeidet må innen **24. april 2017** sendes til:

Statens vegvesen
Region vest
Askedalen 4
6863 Leikanger

eller firmapost-vest@vegvesen.no

Merk brev/e-post med «16/180506»

For informasjon om planarbeidet kan Hege Løvteit kontaktes på e-post: hege.lotveit@vegvesen.no

Det vil bli avholdt et **folkemøte 5. april kl. 19:00 på Kulturfabrikken i Hetlevik**. Vi vil da informere om endringene som skal gjøres i planen, og videre saksgang.

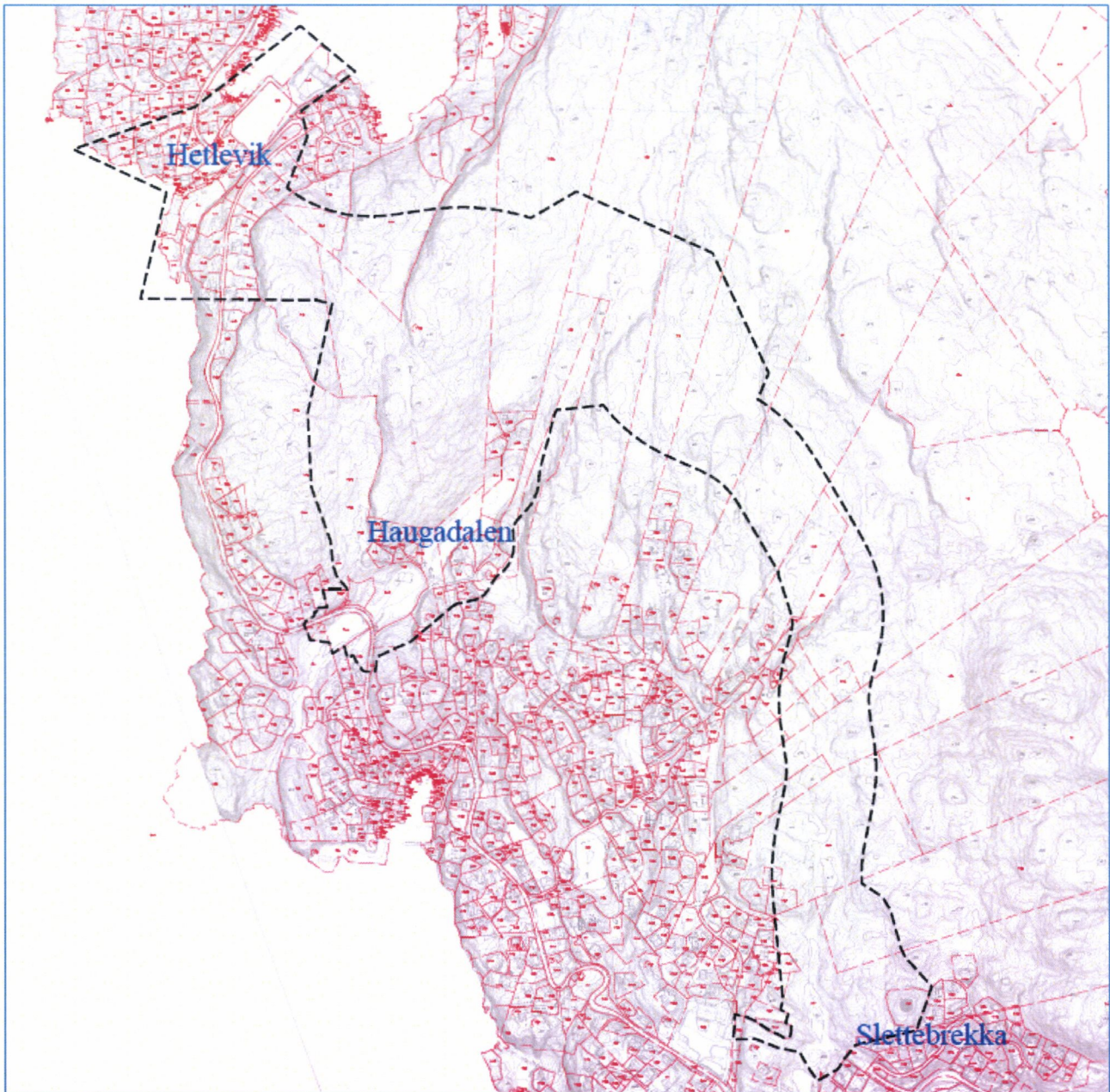

Kart som viser varslet plangrense

Når planen blir lagt ut til offentlig ettersyn og høring, vil det bli avholdt kontordag der det vil bli mulig å møte opp for å få informasjon om planen. Representanter fra Statens vegvesen, kommunen og Multiconsult vil være til stede på kontordagen. Informasjon om dette vil bli annonsert i Askøyværingen.

Med vennlig hilsen
Multiconsult

Turid Gråberg
For oppdragsgiver Statens vegvesen