

120 Nygårdstangen
Vertikalnivå 2 - på grunnen

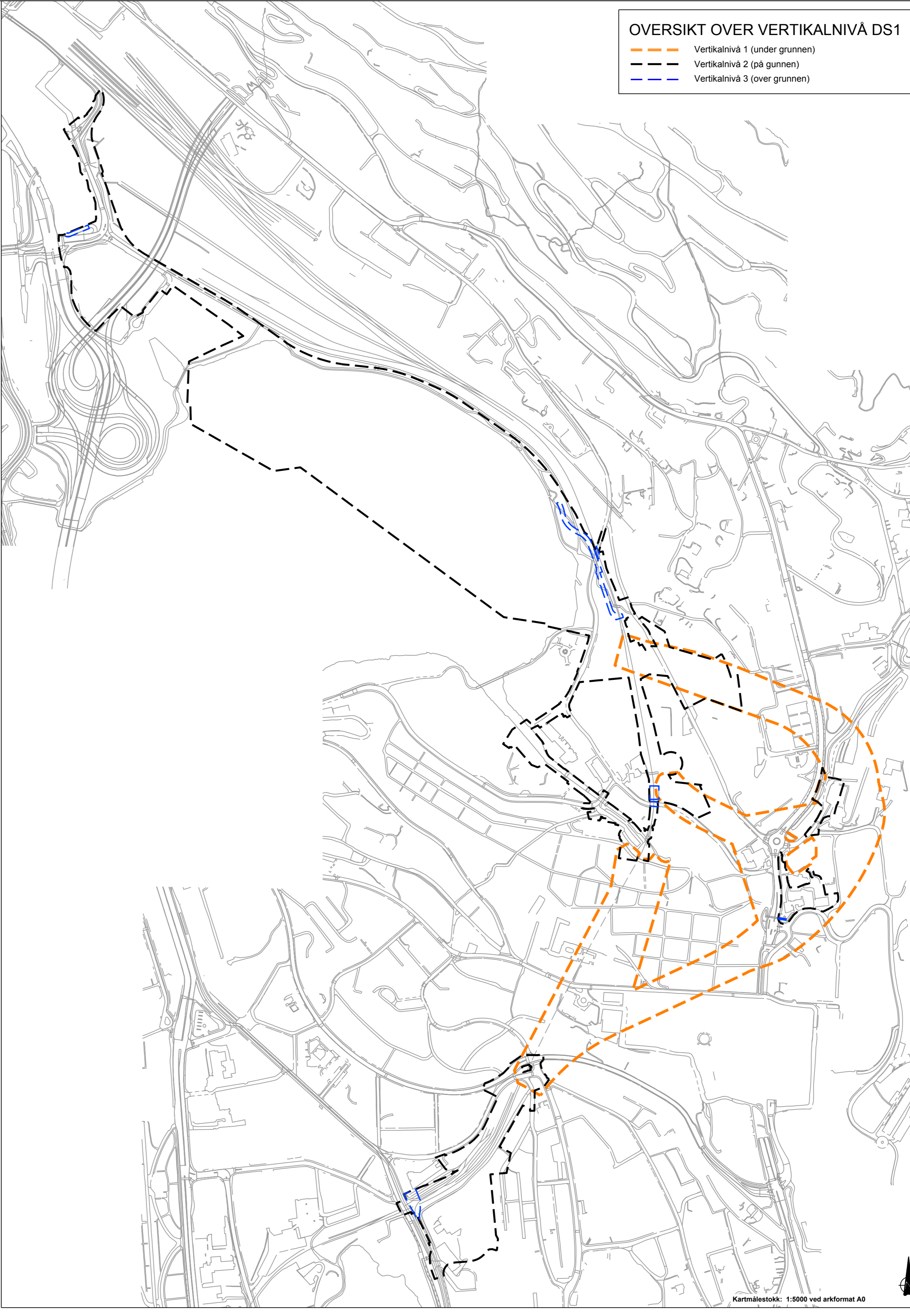

120 Nygårdstangen
Vertikalnivå 3 - over grunnen, eksisterende kjølerampe ut av Bystasjonen

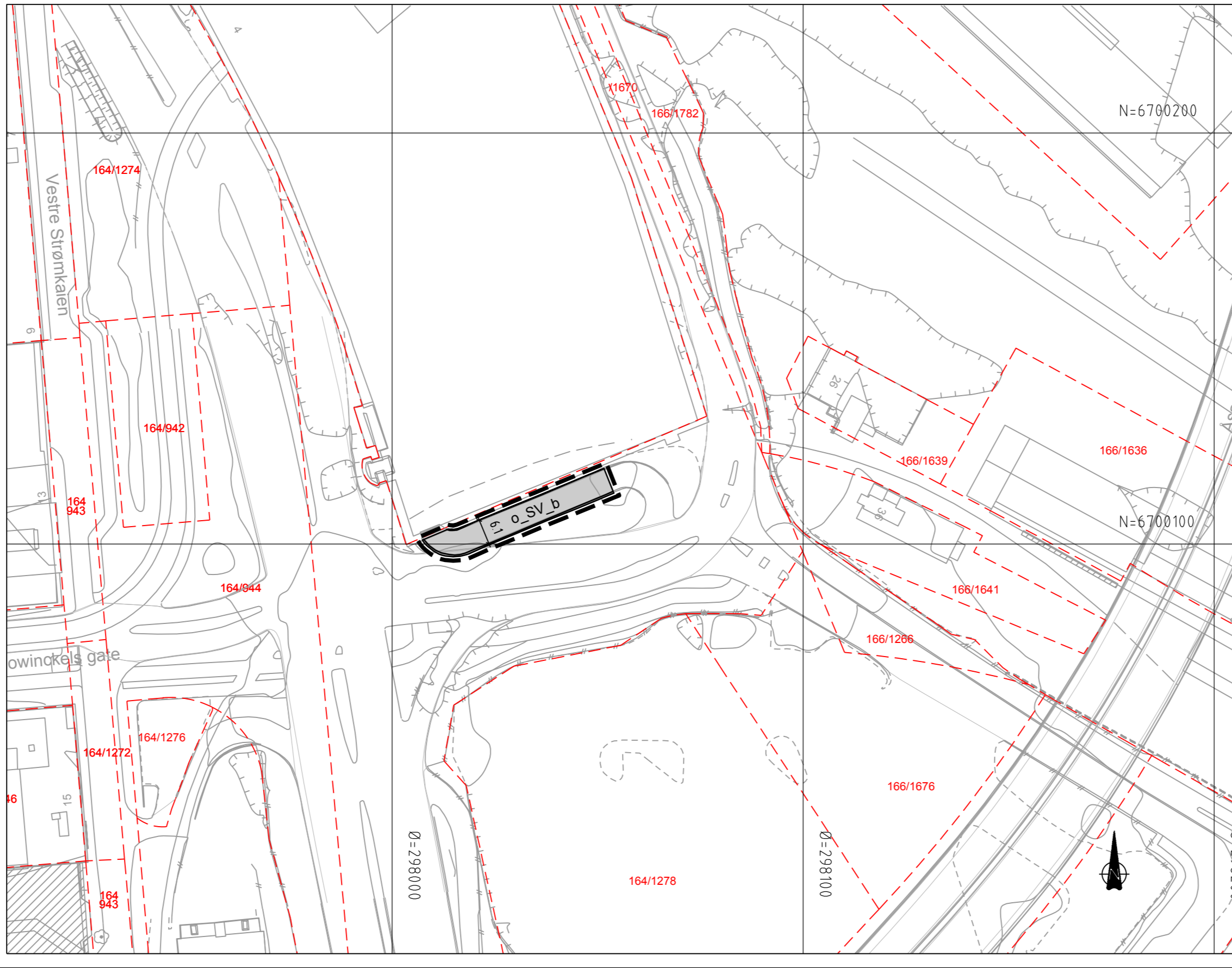

OVERSIKT OVER VERTIKALNIVÅ DS1

- Vertikalnivå 1 (under grunnen)
- Vertikalnivå 2 (på grunnen)
- Vertikalnivå 3 (over grunnen)

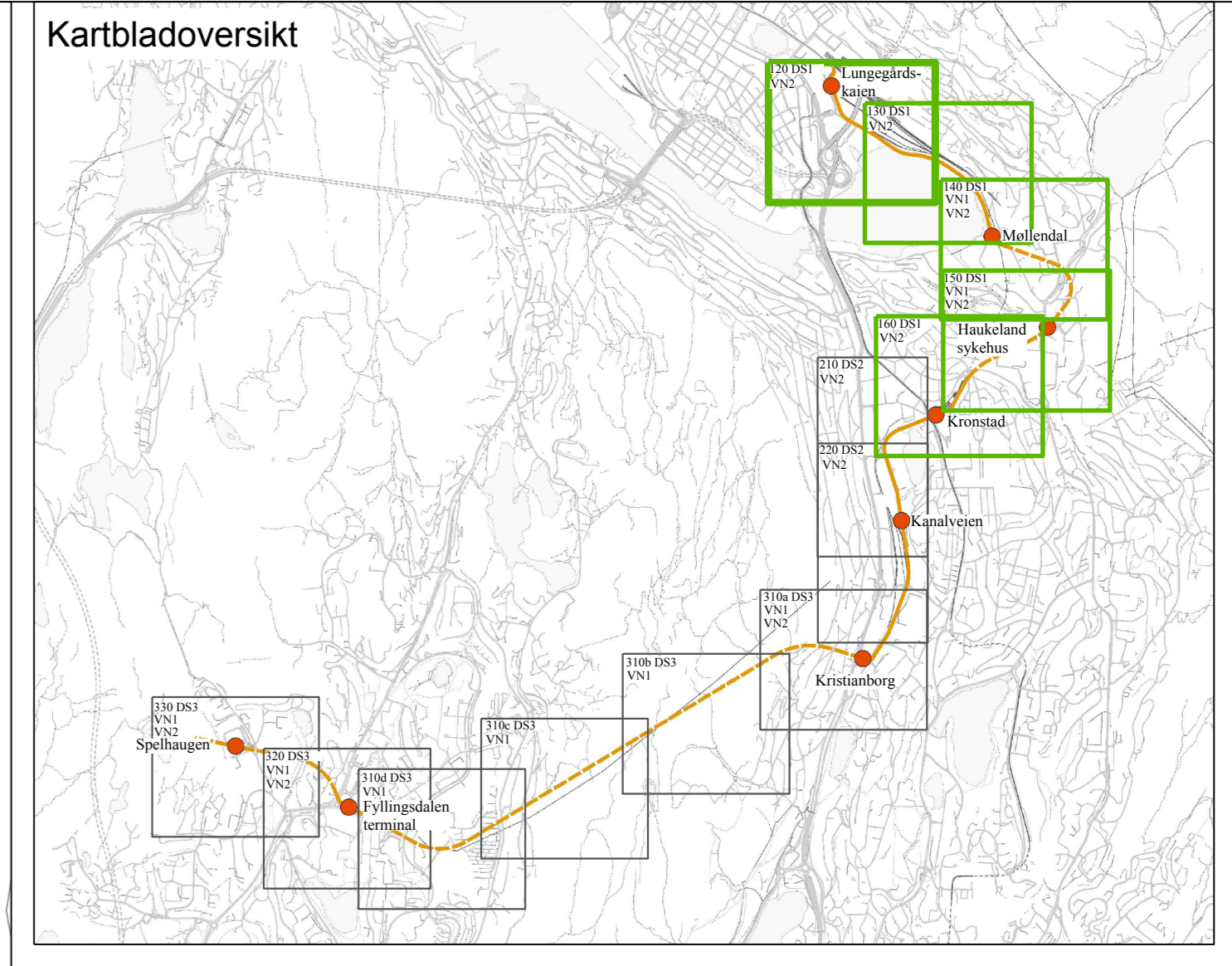

TEGNFORKLARING

AREALFORMAL (PR. §12-5)

- BA Bebyggelse og anlegg (101)
- KS Sierumformål (1130)
- BOF Offentlig eller privat tjenesteyting (1145)
- BU Undervisnings (1142)
- BE Energianlegg (1510)
- BVA Vann- og avløpsanlegg (1540)
- KBRB Kombineret formål (1602)
- BAA BAA Kombineret formål (1900)
- BAL BAA Kombineret formål (1900)
- BAL BAA Kombineret formål (1900)

SAMFERDSELSANLEGG OG TEKNIK INFRASTRUKTUR (PR. §12-6 n. 2)

- SV Veg (2016)
- SKV Kjøreveg (2011)
- SF Fortau (2012)
- ST Torg (2013)
- SGS Gang-sykkelveg (2015)
- SGG Gangveg/gangareal (2016)
- SS Sykkelveg/felt (2017)
- SVG Annen veggrunn/tekniske anlegg (2018)
- SVG Annen veggrunn/grøntareal (2018)
- STJ Trase for jernbane (2021)
- STB Trase Bytannen (2022)
- SH Hødeplass/plattform (2020)
- STB Tekniske bygg/konstruksjoner (2027)
- SGV Annen baregrunn - grøntareal (2020)
- SGV Kombineret formål (2020)
- SKF Kombineret formål (2020)
- SKS Kjøreveg/fortau (2012)
- SKS Kombineret formål (2020)
- SKS Kjøreveg/sykkelveg - felt (2011/2017)
- SBK Kombineret formål (2020)
- SBK Torgbane - tekniske bygg/konstruksjoner (2013/2017)
- SBJ Kombineret formål (2020)
- SBS Kombineret formål (2020)
- SBS Sykkelveg - felt/trase for jernbane (2017/2021)
- SJA Kombineret formål (2020)
- SJA Annen veggrunn grøntareal/trase for jernbane (2019/2021)

GRØNNSTRUKTUR (PR. §12-6 n. 3)

- GF Friområde (040)
- GP Park (2020)

LANDBRUKS-, NATUR- OG FRELIFTSFORMAL SAMT REKREASJON (PR. §12-6 n. 4)

- VNV VNV Venn av kulturelle eller kulturminner (0600)
- VNV Naturområde i sje og vassdrag (0610)
- VFV Freliftsområde i sje og vassdrag (0710)
- VFS Freliftsområde i sje og vassdrag med tilhørende strandsoner (0720)

BRUK OG VERN AV SJØ OG VASSDRAG, MED TILHØRANDE STRANDSONER (PR. §12-5 n. 6)

- VNV Naturområde i sje og vassdrag (0610)
- VFV Freliftsområde i sje og vassdrag (0710)
- VFS Freliftsområde i sje og vassdrag med tilhørende strandsoner (0720)

HENSYNSSONER (PR. §12-6 n. 5)

- SKR SIKRINGS-, STØY- OG FARESONER (PR. §11-9 a)
- IK1 Eksisterende bebyggelse
- IK2 Eksisterende bebyggelse
- IK3 Eksisterende bebyggelse
- IK4 Eksisterende bebyggelse
- IK5 Eksisterende bebyggelse
- IK6 Eksisterende bebyggelse
- IK7 Eksisterende bebyggelse
- IK8 Eksisterende bebyggelse
- IK9 Eksisterende bebyggelse
- IK10 Eksisterende bebyggelse
- IK11 Eksisterende bebyggelse
- IK12 Eksisterende bebyggelse
- IK13 Eksisterende bebyggelse
- IK14 Eksisterende bebyggelse
- IK15 Eksisterende bebyggelse
- IK16 Eksisterende bebyggelse
- IK17 Eksisterende bebyggelse
- IK18 Eksisterende bebyggelse
- IK19 Eksisterende bebyggelse
- IK20 Eksisterende bebyggelse
- IK21 Eksisterende bebyggelse
- IK22 Eksisterende bebyggelse
- IK23 Eksisterende bebyggelse
- IK24 Eksisterende bebyggelse
- IK25 Eksisterende bebyggelse
- IK26 Eksisterende bebyggelse
- IK27 Eksisterende bebyggelse
- IK28 Eksisterende bebyggelse
- IK29 Eksisterende bebyggelse
- IK30 Eksisterende bebyggelse
- IK31 Eksisterende bebyggelse
- IK32 Eksisterende bebyggelse
- IK33 Eksisterende bebyggelse
- IK34 Eksisterende bebyggelse
- IK35 Eksisterende bebyggelse
- IK36 Eksisterende bebyggelse
- IK37 Eksisterende bebyggelse
- IK38 Eksisterende bebyggelse
- IK39 Eksisterende bebyggelse
- IK40 Eksisterende bebyggelse
- IK41 Eksisterende bebyggelse
- IK42 Eksisterende bebyggelse
- IK43 Eksisterende bebyggelse
- IK44 Eksisterende bebyggelse
- IK45 Eksisterende bebyggelse
- IK46 Eksisterende bebyggelse
- IK47 Eksisterende bebyggelse
- IK48 Eksisterende bebyggelse
- IK49 Eksisterende bebyggelse
- IK50 Eksisterende bebyggelse
- IK51 Eksisterende bebyggelse
- IK52 Eksisterende bebyggelse
- IK53 Eksisterende bebyggelse
- IK54 Eksisterende bebyggelse
- IK55 Eksisterende bebyggelse
- IK56 Eksisterende bebyggelse
- IK57 Eksisterende bebyggelse
- IK58 Eksisterende bebyggelse
- IK59 Eksisterende bebyggelse
- IK60 Eksisterende bebyggelse
- IK61 Eksisterende bebyggelse
- IK62 Eksisterende bebyggelse
- IK63 Eksisterende bebyggelse
- IK64 Eksisterende bebyggelse
- IK65 Eksisterende bebyggelse
- IK66 Eksisterende bebyggelse
- IK67 Eksisterende bebyggelse
- IK68 Eksisterende bebyggelse
- IK69 Eksisterende bebyggelse
- IK70 Eksisterende bebyggelse
- IK71 Eksisterende bebyggelse
- IK72 Eksisterende bebyggelse
- IK73 Eksisterende bebyggelse
- IK74 Eksisterende bebyggelse
- IK75 Eksisterende bebyggelse
- IK76 Eksisterende bebyggelse
- IK77 Eksisterende bebyggelse
- IK78 Eksisterende bebyggelse
- IK79 Eksisterende bebyggelse
- IK80 Eksisterende bebyggelse
- IK81 Eksisterende bebyggelse
- IK82 Eksisterende bebyggelse
- IK83 Eksisterende bebyggelse
- IK84 Eksisterende bebyggelse
- IK85 Eksisterende bebyggelse
- IK86 Eksisterende bebyggelse
- IK87 Eksisterende bebyggelse
- IK88 Eksisterende bebyggelse
- IK89 Eksisterende bebyggelse
- IK90 Eksisterende bebyggelse
- IK91 Eksisterende bebyggelse
- IK92 Eksisterende bebyggelse
- IK93 Eksisterende bebyggelse
- IK94 Eksisterende bebyggelse
- IK95 Eksisterende bebyggelse
- IK96 Eksisterende bebyggelse
- IK97 Eksisterende bebyggelse
- IK98 Eksisterende bebyggelse
- IK99 Eksisterende bebyggelse
- IK100 Eksisterende bebyggelse

REIERFORM (PR. §12-7 n. 1)

- OF Offentlig arealformål

ILLUSTRERTE LINJER/TEKST

- k+m.d. Illustrerte kotehøyde

VERTIKALNIVÅ

- .. Arealformål vertikallnivå 3 (040)
- .. Bro
- .. Tunnel
- N3 Oppgang i nord
- ST Oppgang i sør

BASISKART

- .. Eliendomsgrænse
- .. Eksisterende bebyggelse
- .. Geodetisk grunnlag: UTM32, Eurf 89
- .. Geodetisk høydegrunnlag: NN1954
- .. Siste utkastdato basiskart: 20.02.2017
- .. Eksistenslinje: f.m.
- .. Kartmåslestokk: 1:1000 ved ankomst AD
- .. 0 25 50m

Reguleringsplan, område-regulering for:
BERGEN KOMMUNE, Bergenhus/Arstad
Bytannen fra sentrum til Fyllingsdalen, delstrekning 1: Nonneseter - Kronstad
Nasjonal arealplan-ID 1201_6404000

Saksangang	Dato	Plankart datert	Bestemmelser datert
Planoppstart kunnngort	27.11.14		
Bestilling, offentlig ettersyn	05.01.17	25.11.16	25.11.16
Offentlig ettersyn, f.m.	07.01.17 - 21.02.17	25.11.16	25.11.16
Kommens innstilling	01.06.17	07.04.17	07.04.17
Bystyrets vedtak	21.06.17	07.04.17	19.05.17
Planvedtak kunnngort	12.08.17	07.04.17	21.06.17

Forslagstilt: Utarbeidet av: Saksnummer: 201423440
BERGEN KOMMUNE SWECO Site revisjonsdato plankart: 07.04.2017

Det bekreftes at plankartet er i samsvar med bystyrets vedtak.