

140 Møllendal
Vertikalnivå 2 - på grunnen

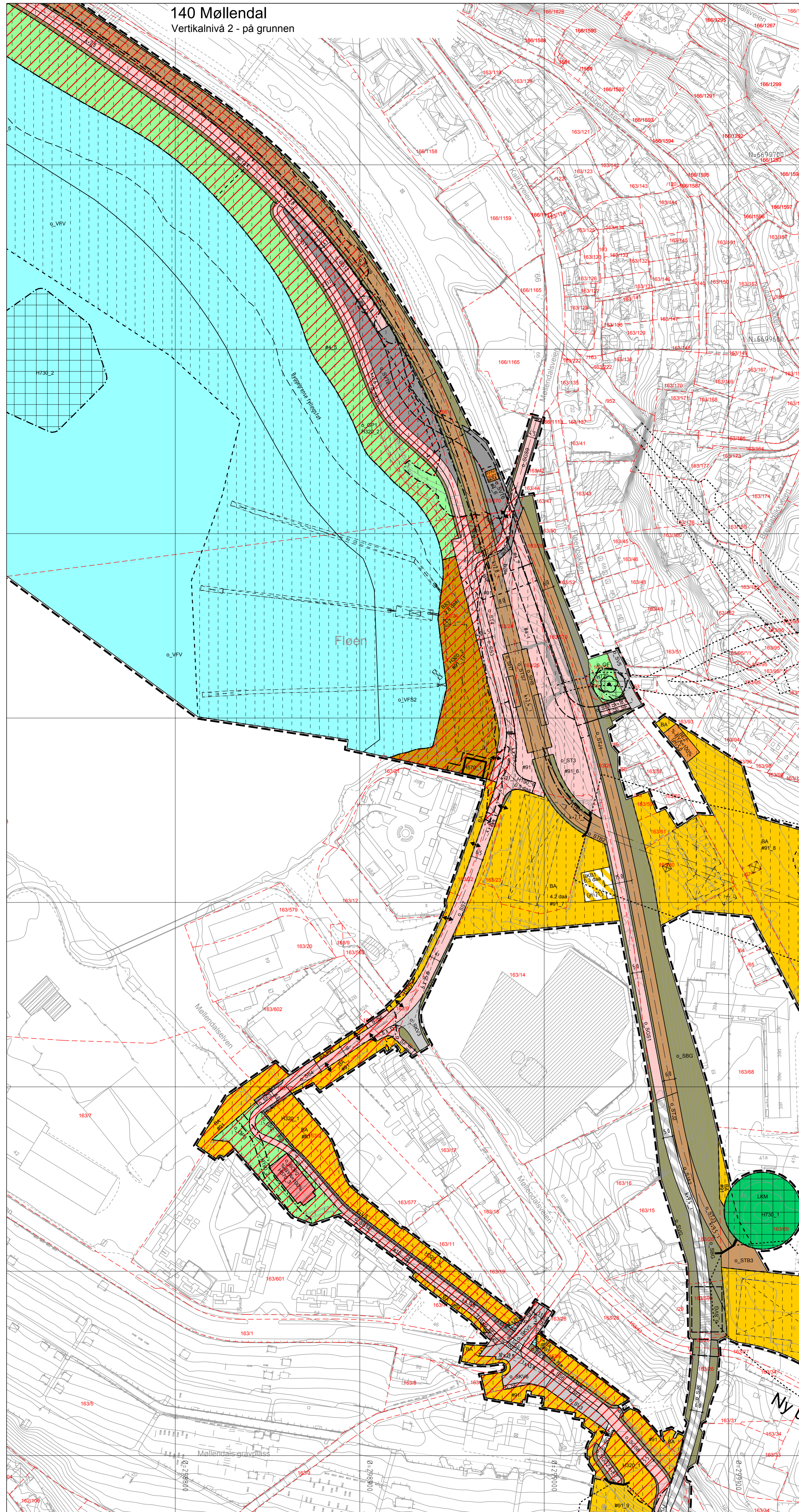

140 Møllendal
Vertikalnivå 3 - over grunnen, broer

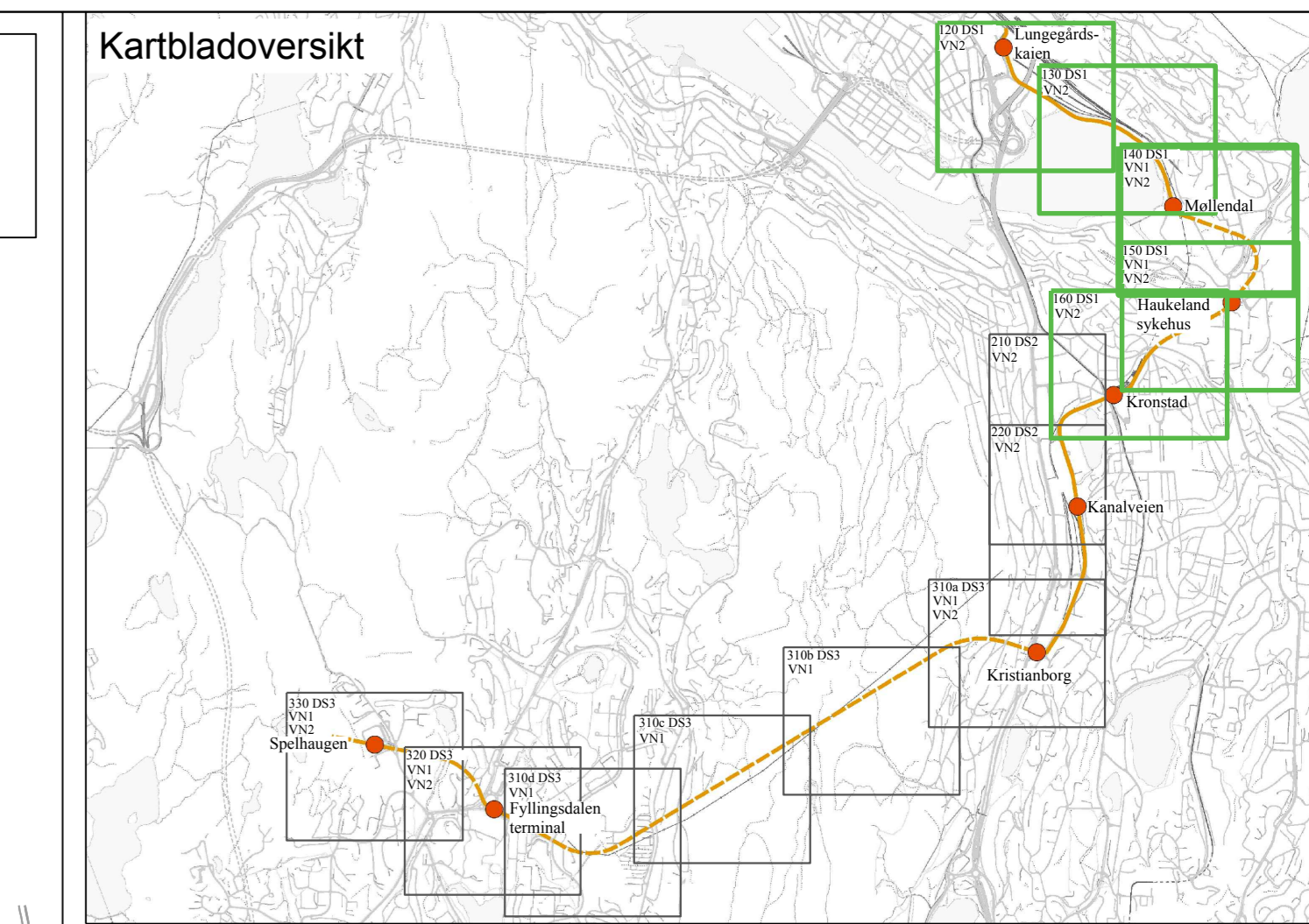
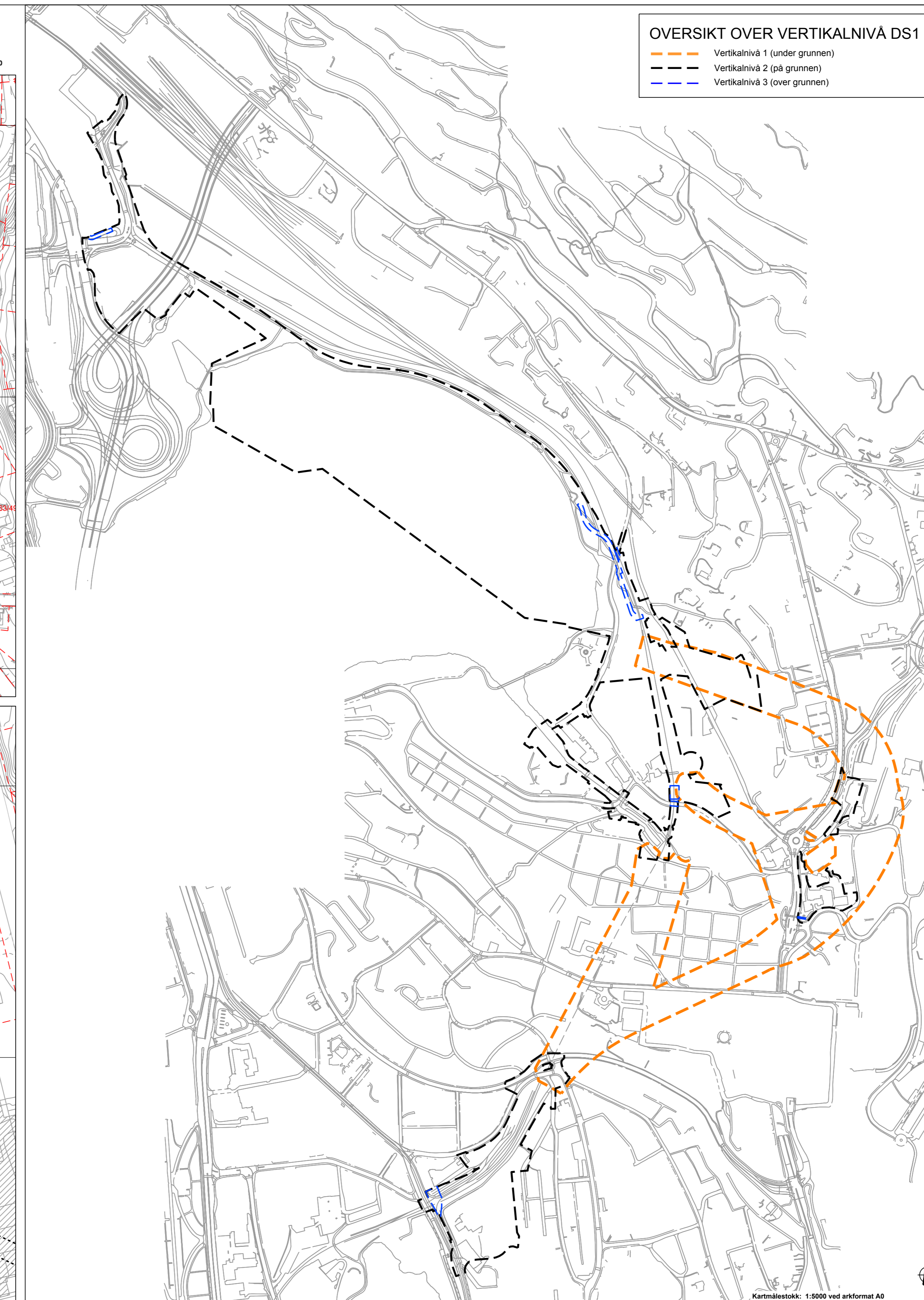
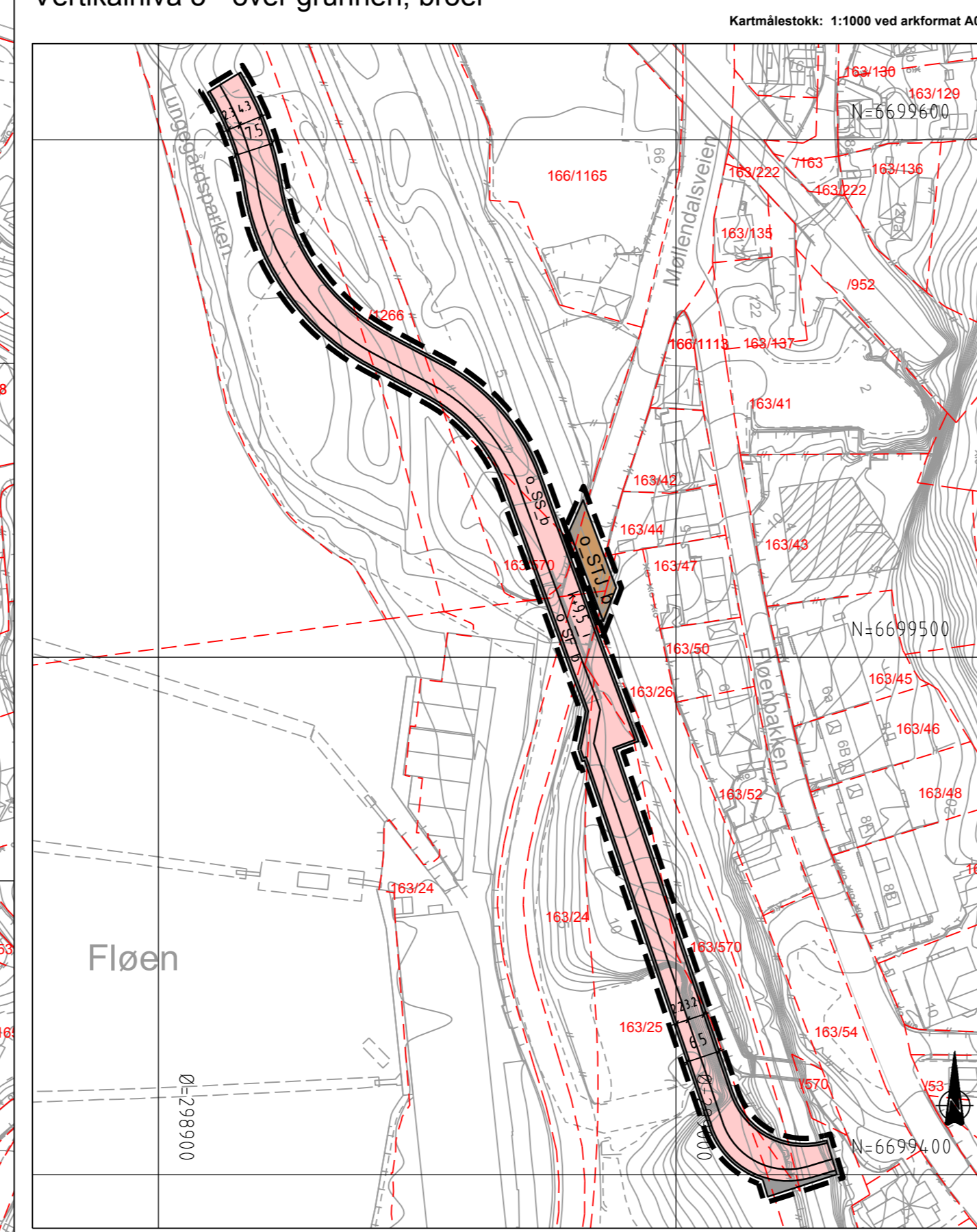

140 Møllendal
Vertikalnivå 3 - over grunnen
eksisterende broer

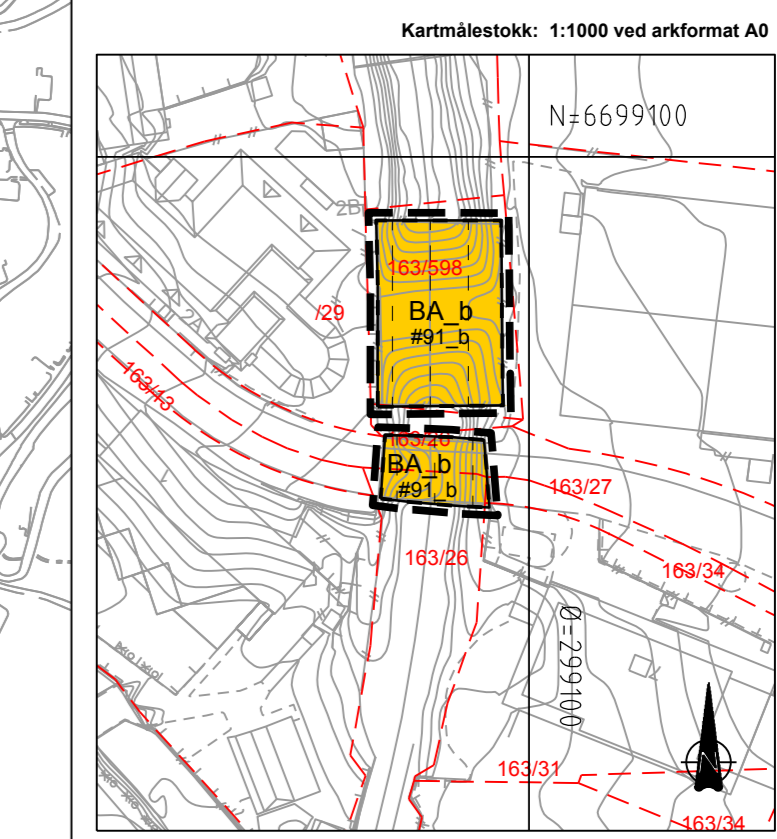

TEGNFORKLARING

AREALFORMAL (PR 512.5)

BEBYGGELSE OG ANLEGG (PR 512.5 nr. 1)

- BA Bebyggelse og anlegg (1001)
- BA-1 Bebyggelse og anlegg (1001)
- BA-2 Bebyggelse og anlegg (1001)
- BA-3 Bebyggelse og anlegg (1001)
- BA-4 Bebyggelse og anlegg (1001)
- BA-5 Bebyggelse og anlegg (1001)
- BA-6 Bebyggelse og anlegg (1001)
- BA-7 Bebyggelse og anlegg (1001)
- BA-8 Bebyggelse og anlegg (1001)
- BA-9 Bebyggelse og anlegg (1001)
- BA-10 Bebyggelse og anlegg (1001)
- BA-11 Bebyggelse og anlegg (1001)
- BA-12 Bebyggelse og anlegg (1001)
- BA-13 Bebyggelse og anlegg (1001)
- BA-14 Bebyggelse og anlegg (1001)
- BA-15 Bebyggelse og anlegg (1001)
- BA-16 Bebyggelse og anlegg (1001)
- BA-17 Bebyggelse og anlegg (1001)
- BA-18 Bebyggelse og anlegg (1001)
- BA-19 Bebyggelse og anlegg (1001)
- BA-20 Bebyggelse og anlegg (1001)

SAFMEI/ANLEGG OG TEKNISK INFRASTRUKTUR (PR 512.5 nr. 2)

- SV Veg (2010)
- SKV Kjøreveg (2011)
- SF Fortau (2012)
- ST Torg (2013)
- SGS Gang-sykkelveg (2015)
- SGG Gangveg/gangareal (2016)
- SS Sykkelveg-felt (2017)
- SVL Annen veggunn-grøntareal (2018)
- SVV Annen veggunn-grøntareal (2018)
- STJ Trase for jernbane (2021)
- STS Trase Bybanen (2022)
- SH Hødeplass/plattform (2023)
- STB Tekniske bygg/konstruksjoner (2027)
- SBG Annen bane grunn-grøntareal (2028)
- SOV Kombineert formål (2029)
- SKE Kombineert formål (2029)
- SKE Kjøreveg/fortau (2012/2023)
- SKE Kjøreveg/sykkelveg-felt (2015/2017)
- SBK Kombineert formål (2029)
- SBK Torg/bane - tekniske bygg/konstruksjoner (2015/2027)
- SGJ Kombineert formål (2029)
- SGJ Gang-sykkelveg/felt (2015/2017)
- SJS Kombineert formål (2029)
- SJS Kjøreveg/felt/trase for jernbane (2015/2021)
- SJA Kombineert formål (2029)
- SJA Annen veggunn-grøntareal/trase for jernbane (2015/2021)

GRØNNSTRUKTUR (PR 512.5 nr. 3)

- GF Friområde (2040)
- GP Park (2040)

LANDBRUKS-, NATUR- OG FRILUFTSFORMAL
SÅMT REINOVN (PR 512.5 nr. 4)

- VN Vann- og avløpsanlegg (1540)
- VN-1 Vann- og avløpsanlegg (1540)
- VN-2 Vann- og avløpsanlegg (1540)
- VN-3 Vann- og avløpsanlegg (1540)
- VN-4 Vann- og avløpsanlegg (1540)
- VN-5 Vann- og avløpsanlegg (1540)
- VN-6 Vann- og avløpsanlegg (1540)
- VN-7 Vann- og avløpsanlegg (1540)
- VN-8 Vann- og avløpsanlegg (1540)
- VN-9 Vann- og avløpsanlegg (1540)
- VN-10 Vann- og avløpsanlegg (1540)
- VN-11 Vann- og avløpsanlegg (1540)
- VN-12 Vann- og avløpsanlegg (1540)
- VN-13 Vann- og avløpsanlegg (1540)
- VN-14 Vann- og avløpsanlegg (1540)
- VN-15 Vann- og avløpsanlegg (1540)
- VN-16 Vann- og avløpsanlegg (1540)
- VN-17 Vann- og avløpsanlegg (1540)
- VN-18 Vann- og avløpsanlegg (1540)
- VN-19 Vann- og avløpsanlegg (1540)
- VN-20 Vann- og avløpsanlegg (1540)

BRUK OG VERN AV SJØ OG VASSDRAG, MED TILHØRENDE STRANDSONE (PR 512.5 nr. 5)

- VNV Naturområde i sjø og vassdrag (0610)
- VVF Fyllingsområde i sjø og vassdrag (0710)
- VFS Fyllingsområde i sjø og vassdrag med tilhørende strandsoner (0720)

HENSYNSSONER (PR 512.5 nr. 6)

SIKRINGS-, STØY- OG FARESONER (PR 514.4)

- FI Friskilt bane (140)
- AI Andre sikringssoner (150)
- GI Geoteknisk sikringssoner (151)
- GI Geoteknisk sikringssoner (152)
- GI Geoteknisk sikringssoner (153)
- GI Geoteknisk sikringssoner (154)
- GI Geoteknisk sikringssoner (155)
- GI Geoteknisk sikringssoner (156)
- GI Geoteknisk sikringssoner (157)
- GI Geoteknisk sikringssoner (158)
- GI Geoteknisk sikringssoner (159)
- GI Geoteknisk sikringssoner (160)

REGULERINGSPLAN, områderegulering for:
BERGEN KOMMUNE, Bergenhus/Årstad
Bybanen fra sentrum til Fyllingsdalen, delstrøking 1: Noneseter - Kronstad
Nasjonal arealplan-ID 1201_64040000

Saksbehandling i følge plan- og bygningssloven

Saks gangsnummer	Dato	Plankart datert	Bestemmelser datert
Planoppstart kunningt	27.11.14		
Planoppstart offentlig uttalelse	05.01.17		25.11.16
Offentlig uttalelse, fra - til	07.01.17 - 21.02.17		25.11.16
Kommens innstilling	08.02.17		07.04.17
Bystyrets vedtak	21.04.17		19.05.17
Planvedtak kunningt	12.08.17		21.06.17

Utarbeidet av: SWECO
Saksnummer: 301431440
Steds revisjonsdato: 07.04.2017
Saksgrunnsleder