

Spørsmål til mottatt varsel:

Betyr kartskissen, og de varslede undersøkelsene, at ny vegtrase er planlagt gjennom det skraverte området?

Målet med registreringa er å få kartlagt om der er automatisk freda kulturminne som til no ikkje er kjende i planområdet. Arkeologar frå Hordaland fylkeskommune vil gjennomføre undersøkingar på delar av gnr. 125, bnr. 1 (sjå kart under) i perioden 07.11.-10.11.2017.

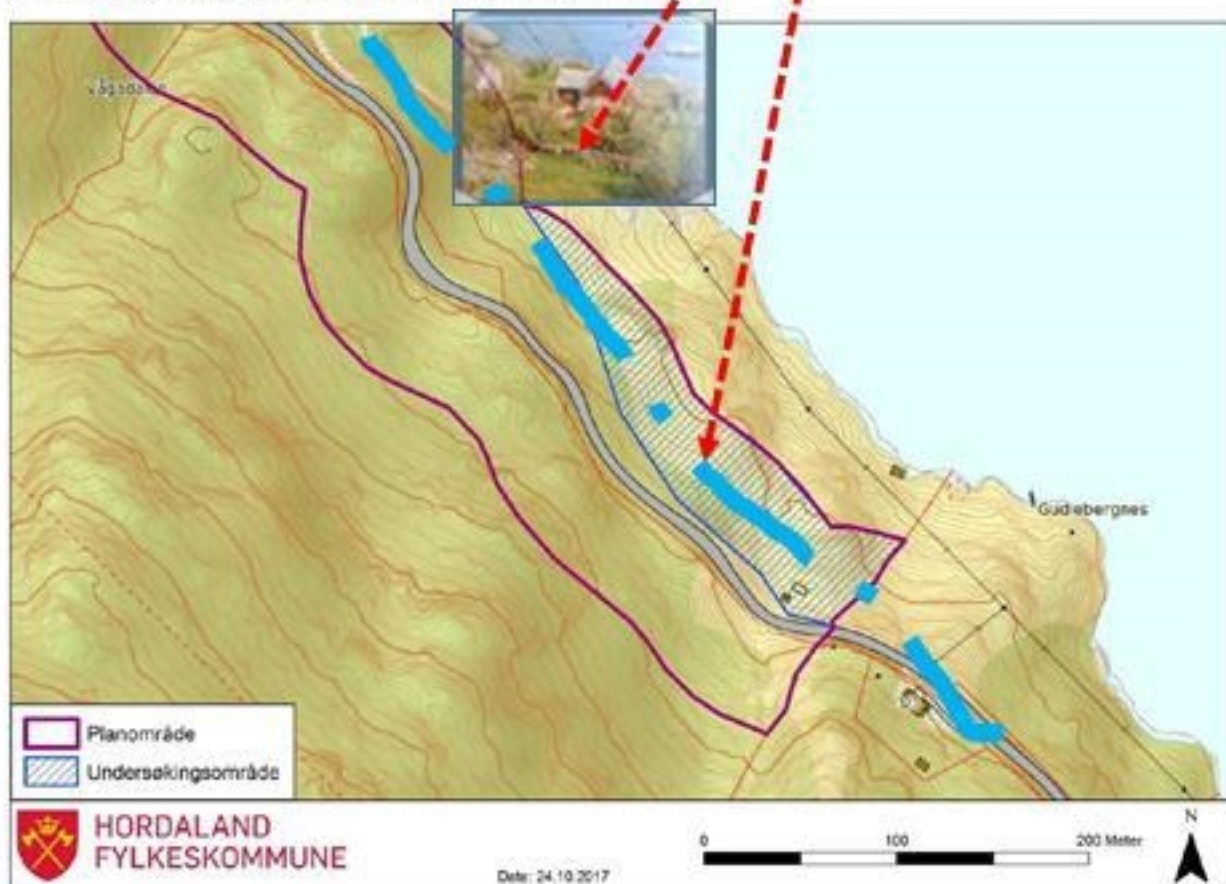

Dvs omtrent her?

