



## Statens vegvesen

Vest politidistrikt – Bergen  
Postboks 285 Sentrum  
5804 BERGEN

Behandlende enhet:  
Region vest

Saksbehandler/telefon:  
Geir Sverre Andreassen /  
53650156

Vår referanse:  
17/132478-5

Deres referanse:

Vår dato:  
15.11.2017

### Vedtaksbrev – V303-39-2017 – Fv48 – Langgåta – Husnes i Kvinnherad kommune – Vedtak om vikeplikt og andre offentlege trafikkskilt.

Vedtaksnummer: V303-39-2017  
Vedtaksdato: 14/11-2017  
Veg: Fv. 48, hp 9 meter 2300 til hp 9 meter 2900

Bakgrunnen for vedtaket er nybygd kryss med venstre svingefelt på fylkesveg 48 inn til Husnes industriområde med tilhørende skilting og vegoppmerking.

#### Vedtak:

Regionvegkontoret har med heimel i forskrift om offentlege trafikkskilt av 7. oktober 2005 §§ 27.1 og 29. gjort vedtak om at:

**Det vert skilta vikeplikt ved Fv. 48, hp 9 meter 2600, jf. vedlagte reviderte skiltplan av 22/8-2017.**

**Andre offentlege trafikkskilt, jf. vedlagte reviderte skiltplan av 22/8-2017.**

Vedtaket gjeld frå skilta er satt opp og avdekka, dette vedtaket erstattar tidlegare vedtak.

Plan og forvaltning Voss og Hardanger  
Med helsing

Carl Erik Nielsen  
seksjonsleiar

Geir Sverre Andreassen

Postadresse  
Statens vegvesen  
Region vest  
Postboks 43  
6861 LEIKANGER

Telefon: 22 07 30 00  
firmapost-vest@vegvesen.no  
Org.nr: 971032081

Kontoradresse  
Eitrheimsvegen 160  
5750 ODDA

Fakturaadresse  
Statens vegvesen  
Regnskap  
Postboks 702  
9815 Vadsø

*Dokumentet er godkjent elektronisk og har derfor ingen håndskrevne signaturer.*

Kopi

Hordaland fylkeskommune – Samferdselsavdelinga, Postboks 7900, 5020 BERGEN  
Kvinnherad kommune, 5470 ROSENDAL

Posisjonsnummer	Skiltbilde	Skilt nr.	Størrelse	Folieklasse	Antall	Monteringutstyr	Merknad	Posisjonsnummer	Skiltbilde	Skilt nr.	Størrelse	Folieklasse	Antall	Monteringutstyr	Merknad
19, 20		334	MS	1	2	89 mm skiltrør	Utgår								

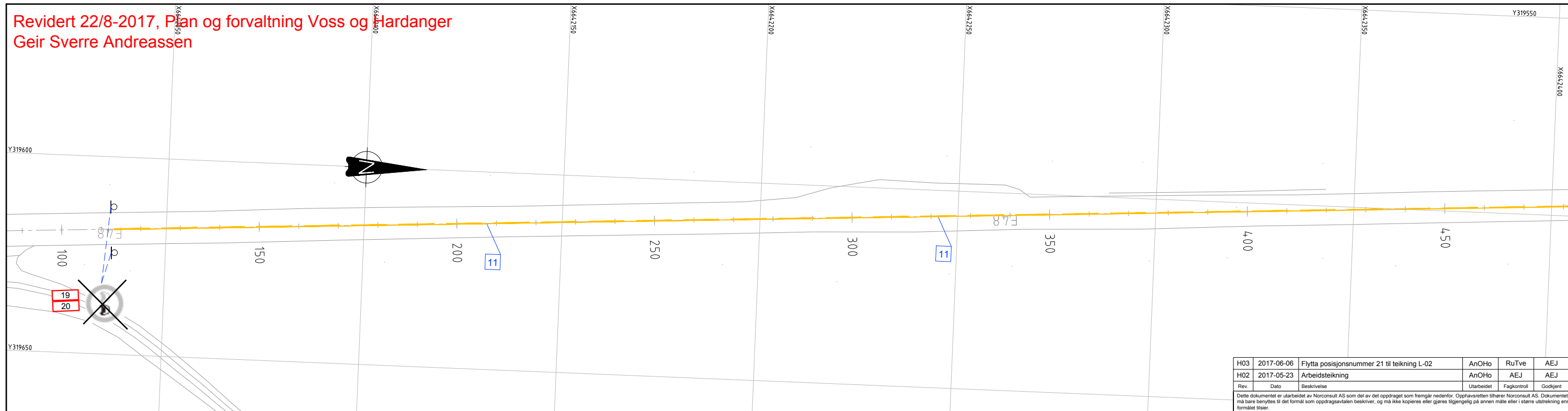

H03	2017-06-06	Flytta posisjonsnummer 21 til teikning L-02	AnOHo	RuTve	AEJ
H02	2017-05-23	Arbeidsteikning	AnOHo	AEJ	AEJ
Rev.	Dato	Beskrivelse	Utarbeidet	Fagkontroll	Godkjent

Dette dokumentet er utarbeidet av Norconsult AS som del av det oppdraget som fremgår nedenfor. Opphavsretten tilhører Norconsult AS. Dokumentet må bare benyttes til det formål som oppdragsavtalen beskriver, og må ikke kopieres eller gjøres tilgjengelig på annen måte eller i større utstrekning enn formålet tilsier.

Tegnforklaring	
	Skiltstolpe
	Skiltmast
	Ensidig skilt
	Tosidig skilt
	Hvit oppmerking
	Gul oppmerking
	1012 - Hvit heltrukken kantlinje, 0,15 m
	1012 - Hvit heltrukken kantlinje, 0,10 m
	1012 - Gul heltrukken kantlinje, 0,15 m
	1006.4 - Dobbel sperrelinje, 0,15m
	1012.2 - Hvit stiplet kantlinje, 0,15m
	1022 - Hvit vikelinje
	Gult sperreområde, 0,50 m
	1000 - Hvit kjørefeltlinje, 1-3, 0,15 m
	1002 - Hvit varsellinje, 3-1, 0,15 m
	1034 - Hvide piler
	Frisikt
	Rekkverk
	Linje ID
	1006.3 - Gul Varsel-/sperrelinje, 0,15 m
	1002 - Gul varsellinje, 3-1, 0,10 m

**Henvisninger og merknader**

Følg Statens vegvesen sine håndbøker angående skilting og oppmerking:

N300 Trafikkskilt  
N302 Vegoppmerking  
R310 Trafikksikkerhetsutstyr  
V320 Planlegging og oppsetting av utstyr

NB! Skilt er ikke plassert koordinatdefinert.

KVINNHERAD KOMMUNE Målestokk (gjelder A1)  
1:500

Fv. 48 Nytt vegkryss til Stripo Industriområde  
Skilt- og oppmerkningsplan  
Linje 60000

Konkurransesgrunnlag PlanID:20120024

Norconsult	Oppdragsnummer 5163366	Tegningsnummer L-01	Revisjon H03
------------	---------------------------	------------------------	-----------------

Posisjonsnummer	Skiltbilde	Skilt nr.	Størrelse	Folieklasse	Antall	Monteringsutstyr	Merknad	Posisjonsnummer	Skiltbilde	Skilt nr.	Størrelse	Folieklasse	Antall	Monteringsutstyr	Merknad
1		202	MS	1	1	89 mm skiltrør		6, 7		362.5	MS	1	2	89 mm skiltrør	
2		713	175	1	1		Monteres på same skiltmast som pos.nr. 3	8		701	175	1	1	Skiltmast	
3		713	140	1	1	Skiltmast		9,10		364.5	MS	1	2		Monteres på same skiltstolpe som pos.nr. 6 og 7
4		713	175	1	1		Monteres på same skiltmast som pos.nr. 3								
5		146.3 804	MS	2	1	89 mm skiltrør									Postveiskilt reetableres, men kan ikke inngå i skiltoppsett for offentlig trafikkskilt. Eksisterende skilt kan nyttes.
21		336	MS	1	1	89 mm skiltrør	Utgår								
		600.12					Eks. skilt og monteringsutstyr beholdes.			729					Eks. skilt beholdes. Festes på samme skiltstolpe som pos.nr. 1

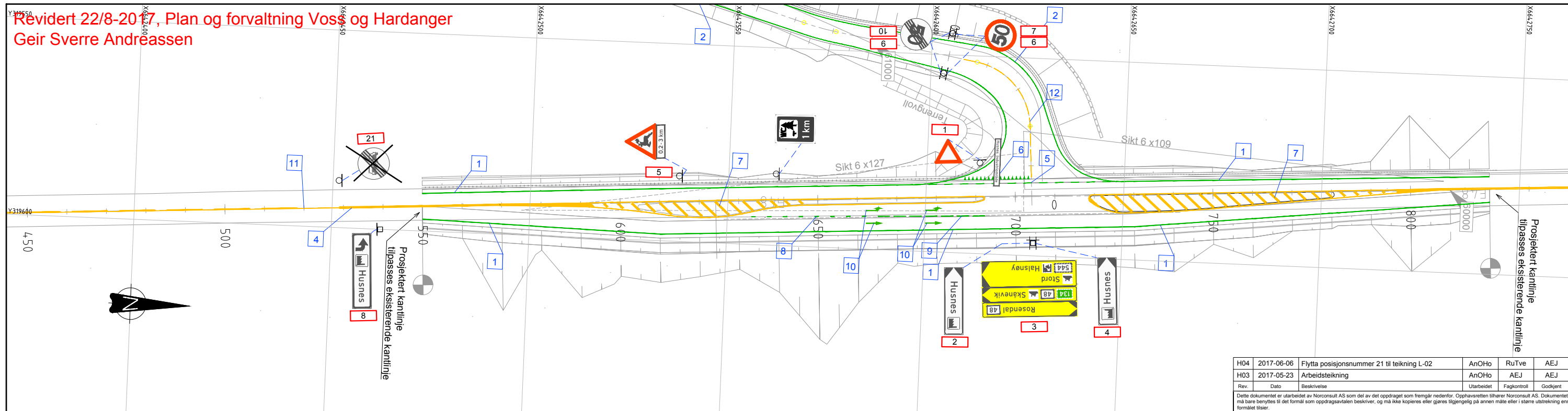

Tegnforklaring	
	Skiltstolpe
	Skiltmast
	Ensidig skilt
	Tosidig skilt
	Hvit oppmerking
	Gul oppmerking
	1012 - Hvit heltrukken kantlinje, 0,15 m
	1012 - Hvit heltrukken kantlinje, 0,10 m
	1012 - Gul heltrukken kantlinje, 0,15 m
	1006.4 - Dobbel sperrelinje, 0,15m
	1012.2 - Hvit stiplede kantlinje, 0,15m
	1022 - Hvit vikelinje
	Gult sperreområde, 0,50 m
	1000 - Hvit kjørefeltlinje, 1-3, 0,15 m
	1002 - Hvit varsellinje, 3-1, 0,15 m
	1034 - Hvide piler
	1006.3 - Gul Varsel-/sperrelinje, 0,15 m
	1002 - Gul varsellinje, 3-1, 0,10 m
	Frisikt
	Rekkverk
	Linje ID

**Henvisninger og merknader**

Følg Statens vegvesen sine håndbøker angående skilting og oppmerking:

N300 Trafikkskilt  
N302 Vegoppmerking  
R310 Trafikksikkerhetsutstyr  
V320 Planlegging og oppsetting av utstyr

NB! Skilt er ikke plassert koordinatdefinert.

H04	2017-06-06	Flytta posisjonsnummer 21 til teikning L-02	AnOHo	RuTve	AEJ
H03	2017-05-23	Arbeidsteikning	AnOHo	AEJ	AEJ
Rev.	Dato	Beskrivelse	Utarbeidet	Fagkontroll	Godkjent
<p>Dette dokumentet er utarbeidet av Norconsult AS som del av det oppdraget som fremgår nedenfor. Opphavsretten tilhører Norconsult AS. Dokumentet må bare benyttes til det formål som oppdragsavtalen beskriver, og må ikke kopieres eller gjøres tilgjengelig på annen måte eller i større utstrekning enn formålet tilsier.</p>					
<b>KVINNHERAD KOMMUNE</b>					Målestokk (gjelder A1) <b>1:500</b>
<b>Fv. 48 Nytt vegkryss til Stripo Industriområde</b> <b>Skilt- og oppmerkningsplan</b> <b>Linje 60000</b>					
<b>Konkurransgrunnlag PlanID:20120024</b>					
<b>Norconsult</b>		Oppdragsnummer <b>5163366</b>	Tegningsnummer <b>L-02</b>	Revisjon <b>H04</b>	

Posisjonsnummer	Skiltbilde	Skilt nr.	Størrelse	Folieklasse	Antall	Monteringutstyr	Merknad	Merknad	Skilt nr.	Størrelse	Folieklasse	Antall	Monteringutstyr	Merknad
11		701	175	1	1	Skiltmast								
12, 13		362.6	MS	1	2	89 mm skiltrør								
14, 15		364.6	MS	1	2		Monteres på same skiltstolpe som pos.nr. 12 og 13							
16, 17		334	MS	1	2	89 mm skiltrør		Utgår						
18		336	MS	1	1		Monteres på same stolpe som pos.nr. 16	Utgår						

Revidert 22/8-2017, Plan og forvaltning Voss og Hardanger  
Geir Sverre Andreassen

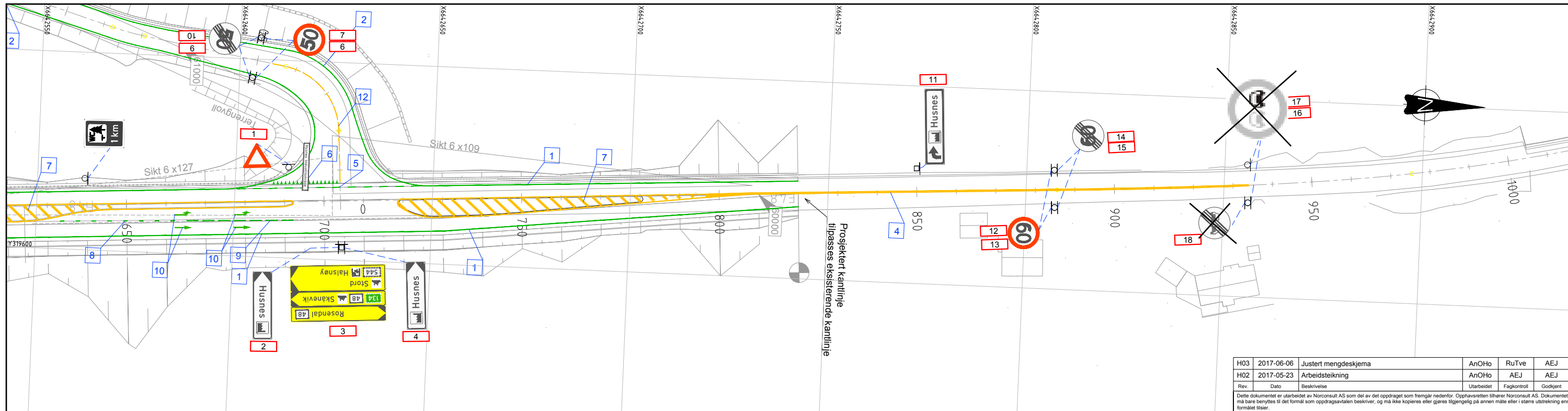

H03	2017-06-06	Justert mengdeskjema	AnOHo	RuTve	AEJ
H02	2017-05-23	Arbeidsteikning	AnOHo	AEJ	AEJ
Rev.	Dato	Beskrivelse	Utarbeidet	Fagkontroll	Godkjent

Dette dokumentet er utarbeidet av Norconsult AS som del av det oppdraget som fremgår nedenfor. Opphavsretten tilhører Norconsult AS. Dokumentet må bare benyttes til det formål som oppdragsavtalen beskriver, og må ikke kopieres eller gjøres tilgjengelig på annen måte eller i større utstrekning enn formålet tillot.

Tegnforklaring		Hvisninger og merknader		
	Skiltstolpe	Følg Statens vegvesen sine håndbøker angående skilting og oppmerking:		
	Skiltmast	N300 Trafikkskilt		
	Ensidig skilt	N302 Vegoppmerking		
	Tosidig skilt	R310 Trafikksikkerhetssutstyr		
	Hvit oppmerking	V320 Planlegging og oppsetjing av utstyr		
	Gul oppmerking	NB! Skilt er ikke plassert koordinatdefinert.		
	1012 - Hvit heltrukken kantlinje, 0,15 m		1006.3 - Gul Varsel-/sperrelinje, 0,15 m	
	1012 - Hvit heltrukken kantlinje, 0,10 m		1002 - Gul varsellinje, 3-1, 0,10 m	
	1012 - Gul heltrukken kantlinje, 0,15 m			
	1006.4 - Dobbel sperrelinje, 0,15m			
	1012.2 - Hvit stiplede kantlinje, 0,15m			
	1022 - Hvit vikelinje			
	Gult sperreområde, 0,50 m			
	1000 - Hvit kjørefeltlinje, 1-3, 0,15 m			
	1002 - Hvit varsellinje, 3-1, 0,15 m			
	1034 - Hvide piler			
	Frisikt			
	Rekkverk			
	Linje ID			

KVINNHERAD KOMMUNE

Målestokk (gjelder A1) 1:500

Fv. 48 Nytt vegkryss til Stripo Industriområde  
Skilt- og oppmerkningsplan  
Linje 60000

Konkurransgrunnlag PlanID:20120024

Norconsult	Oppdragsnummer 5163366	Tegningsnummer L-03	Revisjon H03
------------	------------------------	---------------------	--------------

# For mengdeliste - Se andre tegninger

Revider 22/8-2017, Plan og forvaltning Voss og Hardanger  
Geir Sverre Andreassen

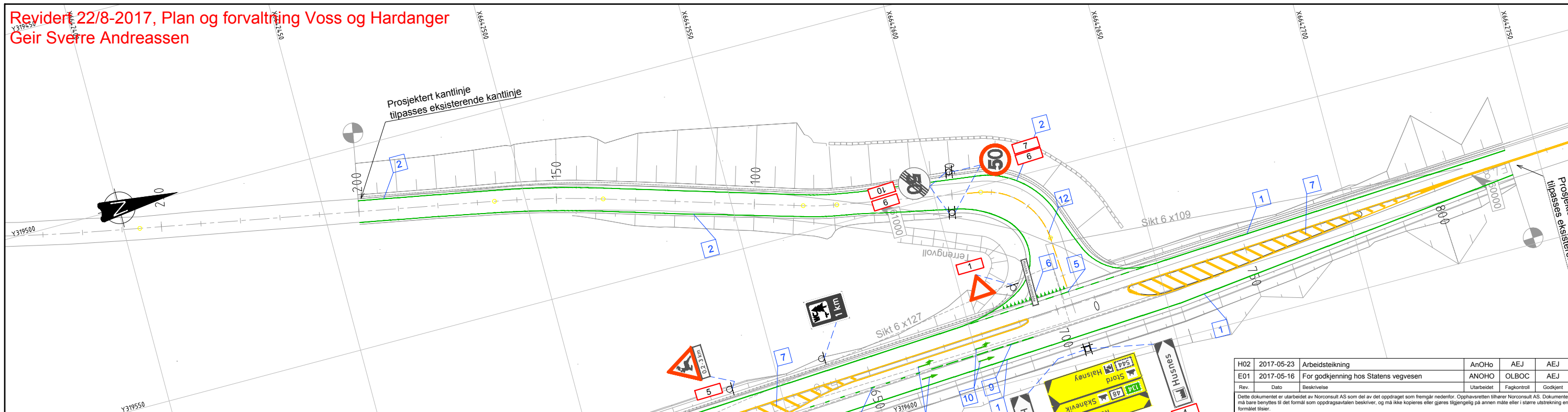

## Tegnforklaring

- Skiltstolpe
- Skiltmast
- Ensidig skilt
- Tosidig skilt

- Hvit oppmerking
- Gul oppmerking
- 1 1012 - Hvit heltrukken kantlinje, 0,15 m
- 2 1012 - Hvit heltrukken kantlinje, 0,10 m
- 3 1012 - Gul heltrukken kantlinje, 0,15 m
- 4 1006.4 - Dobbel sperrelinje, 0,15m
- 5 1012.2 - Hvit stiplede kantlinje, 0,15m
- 6 1022 - Hvit vikelinje
- 7 Gult sperreområde, 0,50 m

- Frisikt
- Rekkverk
- Linje ID

- 8 1000 - Hvit kjørefeltlinje, 1-3, 0,15 m
- 9 1002 - Hvit varsellinje, 3-1, 0,15 m
- 10 1034 - Hvide piler
- 11 1006.3 - Gul Varsel-/sperrelinje, 0,15 m
- 12 1002 - Gul varsellinje, 3-1, 0,10 m

## Henvisninger og merknader

Følg Statens vegvesen sine håndbøker angående skilting og oppmerking:

- N300 Trafikkskilt
- N302 Vegoppmerking
- R310 Trafikksikkerhetsutstyr
- V320 Planlegging og oppsetting av utstyr

NB! Skilt er ikke plassert koordinatdefinert.

H02	2017-05-23	Arbeidsteikning	AnOHO	AEJ	AEJ
E01	2017-05-16	For godkjenning hos Statens vegvesen	ANOHO	OLBOC	AEJ
Rev.	Dato	Beskrivelse	Utarbeidet	Fagkontroll	Godkjent

Dette dokumentet er utarbeidet av Norconsult AS som del av det oppdraget som fremgår nedenfor. Opphavsretten tilhører Norconsult AS. Dokumentet må bare benyttes til det formål som oppdragsavtalen beskriver, og må ikke kopieres eller gjøres tilgjengelig på annen måte eller i større utstrekning enn formålet tilsier.

KVINNHERAD KOMMUNE Målestokk (gjelder A1)  
1:500

Fv. 48 Nytt vegkryss til Stripo Industriområde  
Skilt- og oppmerkningsplan  
Linje 61000

Konkurransesgrunnlag PlanID:20120024

Norconsult	Oppdragsnummer 5163366	Tegningsnummer L-04	Revisjon H02
------------	---------------------------	------------------------	-----------------