

SOL- OG SKYGGESTUDIE

- 1) EKSISTERENDE SITUASJON
- 2) FRAMTIDIG SITUASJON
- 3) SOL PÅ PRIVATE OG FELLES UTEOPPHOLDSAREAL

1) EKSISTERENDE SITUASJON



21. Mars
2.00

PROSJEKT:
Slettebakken hovedgård

OPPDRAGSGIVER:
Eiut AS



OPPDRAGSLEDER: TEGN: MÅLESTOKK:

KBF

OPPDRAGSNR.:
535246-01

KONTR.: DATO:
14.08.2017

FASE:
Prosjektfase

TEGNING:

Sol- og skygge studie
Eksisterende situasjon

TEGN. NR.:

REV.:

FAG TYPE ETG. LØPENR.



21. Mars
15.00

PROSJEKT:
Slettebakken hovedgård

OPPDRAGSGIVER:
Eiut AS



OPPDRAGSLEDER: TEGN: MÅLESTOKK:

KBF

OPPDRAGSNR.:
535246-01

KONTR.: DATO:
14.08.2017

FASE:
Prosjektfase

TEGNING:

Sol- og skygge studie
Eksisterende situasjon

TEGN. NR.:

FAG TYPE ETG. LØPENR.

REV.:

-

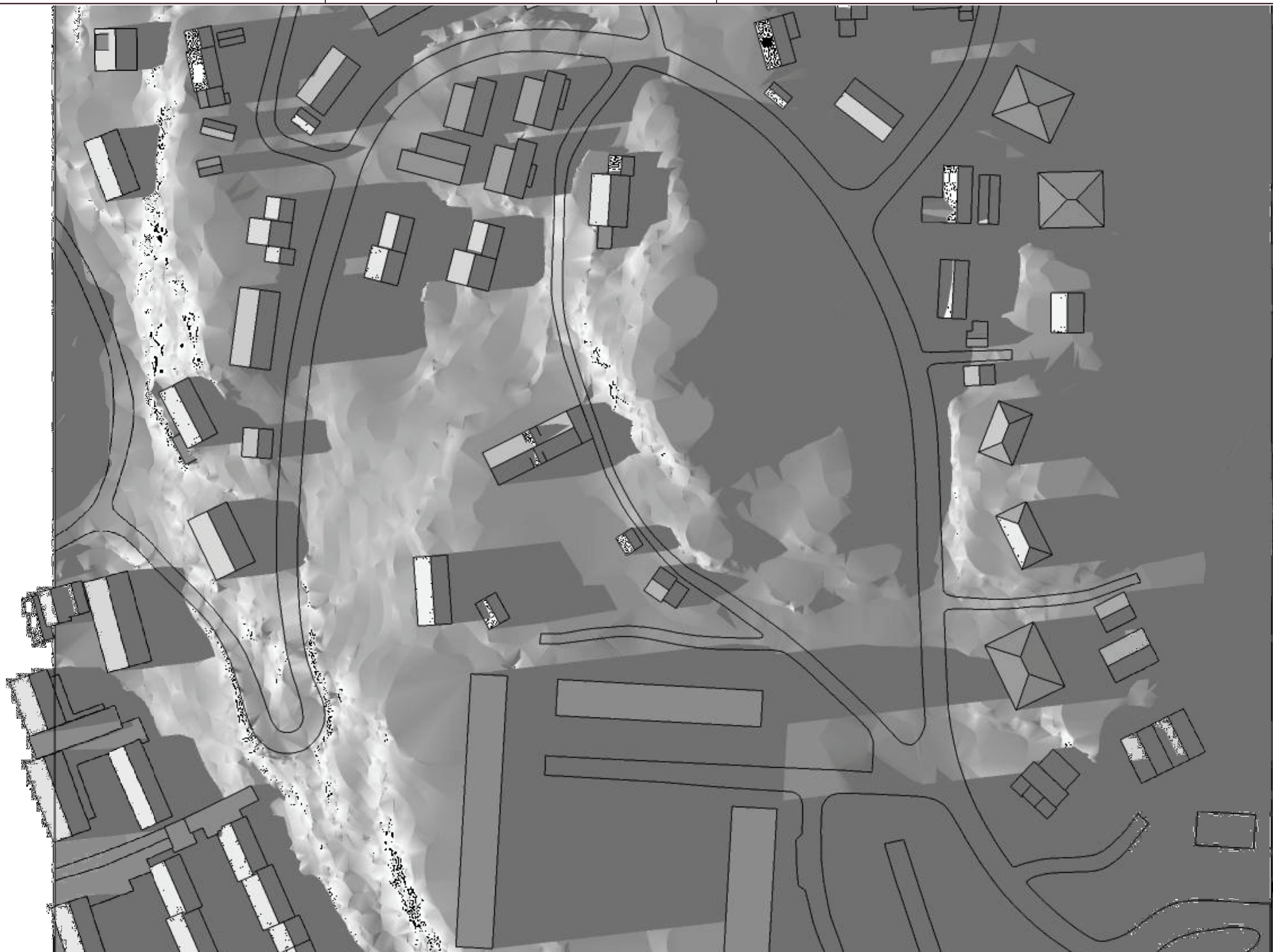

21. Mars
18.00

PROSJEKT:
Slettebakken hovedgård

OPPDRAGSGIVER:
Eiut AS



OPPDRAGSLEDER: TEGN: MÅLESTOKK:
KBF
OPPDRAGSNR.: KONTR.: DATO: FASE:
535246-01 14.08.2017 **Prosjektfase**

TEGNING: **Sol- og skygge studie**
Eksisterende situasjon

TEGN. NR.:
REV.:
FAG TYPE ETG. LØPENR.

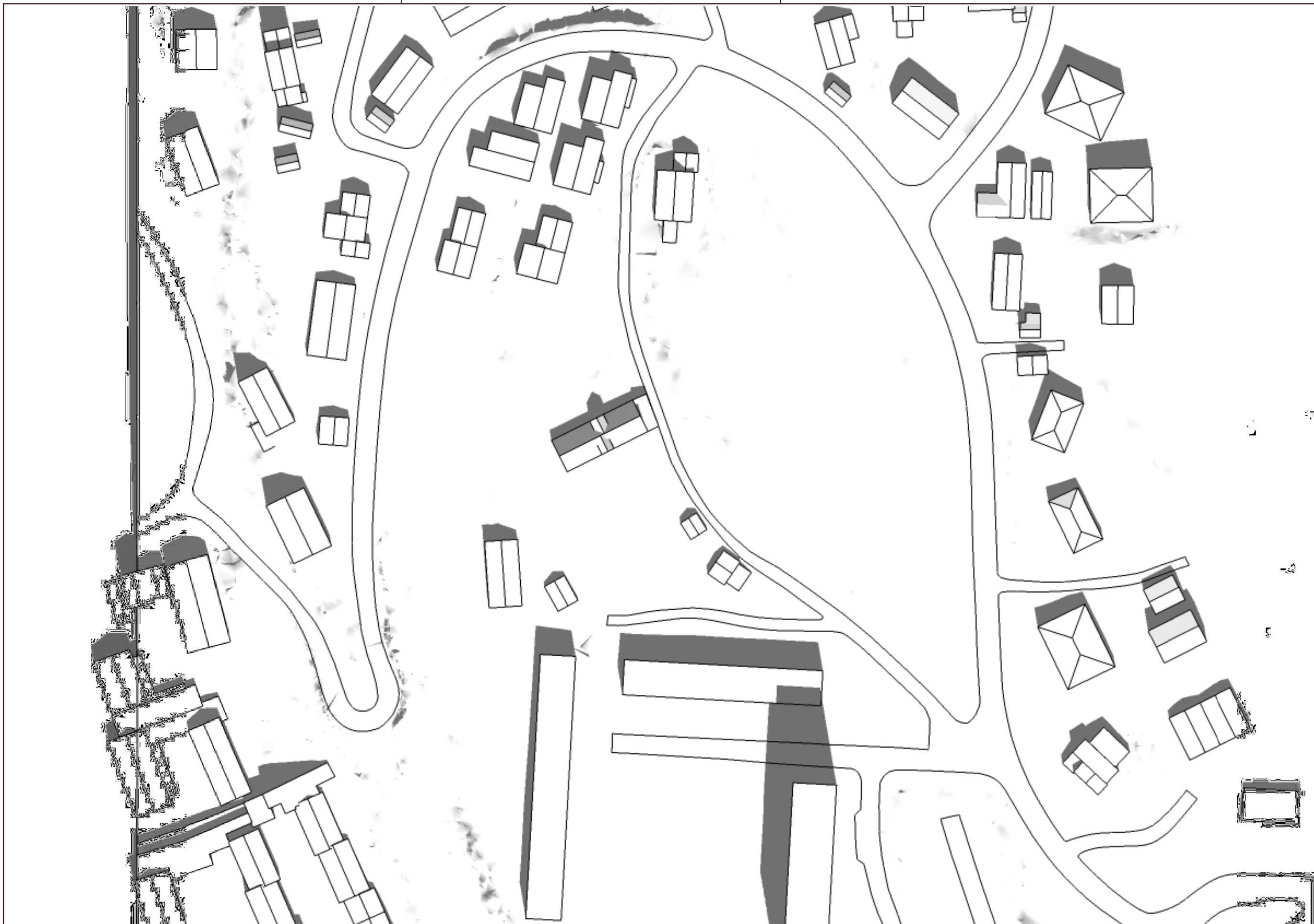

20. Mai
12.00

PROSJEKT:
Slettebakken hovedgård

OPPDRAGSGIVER:
Eiut AS



OPPDRAGSLEDER: TEGN: MÅLESTOKK:
KBF
OPPDRAGSNR.: KONTR.: DATO: FASE:
535246-01 14.08.2017 Prosjektfase

TEGNING:
Sol- og skygge studie
Eksisterende situasjon

TEGN. NR.: REV.:
FAG TYPE ETG. LØPENR. -

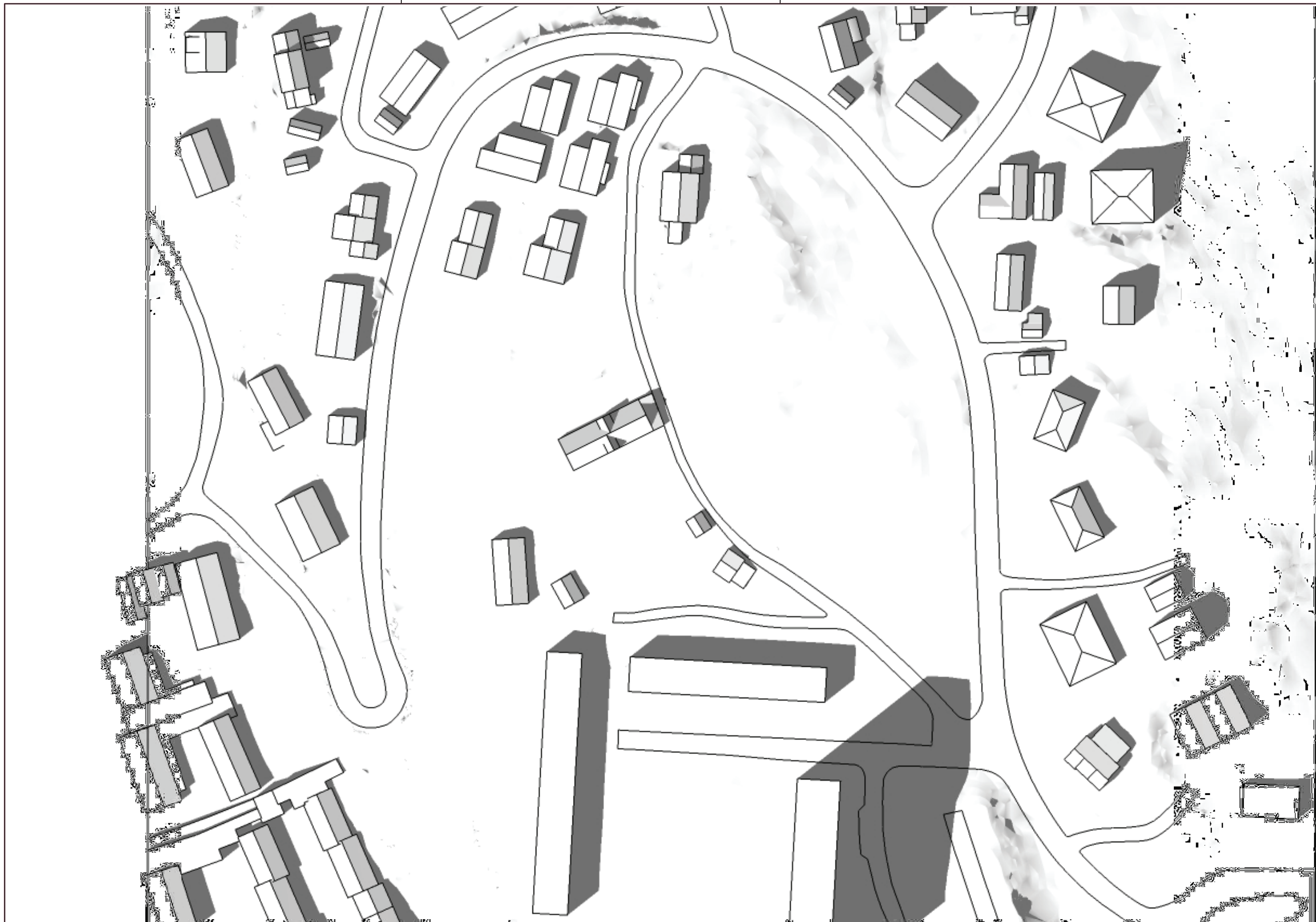

20. Mai
15.00

PROSJEKT:
Slettebakken hovedgård

OPPDRAGSGIVER:
Eiut AS



OPPDRAGSLEDER: TEGN: MÅLESTOKK:

KBF

OPPDRAGSNR.:
535246-01

KONTR.: DATO:
14.08.2017

FASE:
Prosjektfase

TEGNING:

Sol- og skygge studie
Eksisterende situasjon

TEGN. NR.:

REV.:

FAG TYPE ETG. LØPENR.



20. Mai
18.00

PROSJEKT:
Slettebakken hovedgård

OPPDRAGSGIVER:
Eiut AS



OPPDRAGSLEDER: TEGN: MÅLESTOKK:

KBF

OPPDRAGSNR.:
535246-01

KONTR.: DATO:
14.08.2017

FASE:
Prosjektfase

TEGNING:
Sol- og skygge studie
Eksisterende situasjon

TEGN. NR: REV.:

FAG TYPE ETG. LØPENR.

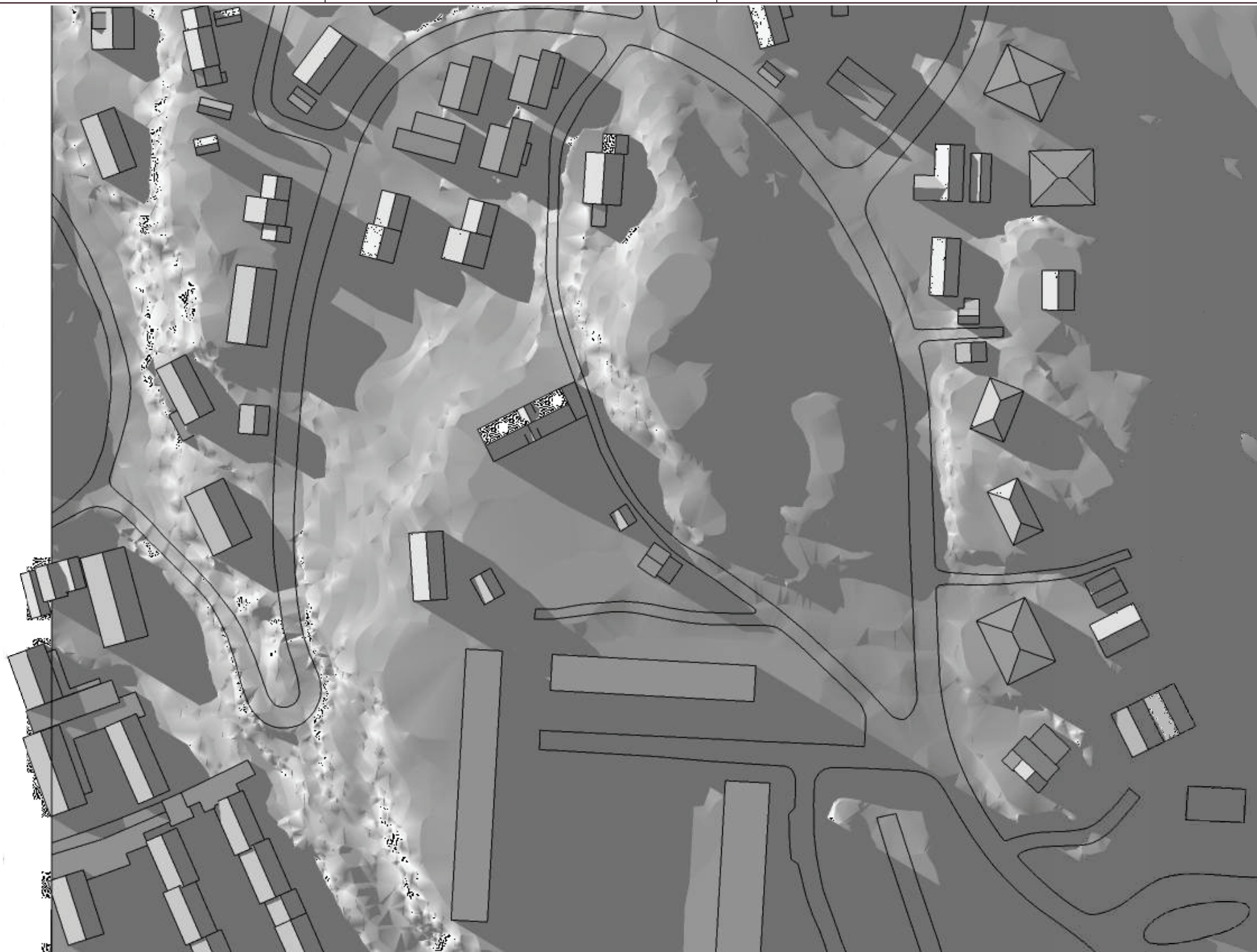

20. Mai
20.00

PROSJEKT:
Slettebakken hovedgård

OPPDRAGSGIVER:
Eiut AS



OPPDRAGSLEDER: **TEGN: MÅLESTOKK:**
KBF
OPPDRAGSNR.: **KONTR.: DATO: FASE:**
535246-01 14.08.2017 Prosjektfase

TEGNING:
Sol- og skygge studie
Eksisterende situasjon

TEGN. NR.:
REV.:
FAG TYPE ETG. LØPENR.



21. Juni
18.00

PROSJEKT:
Slettebakken hovedgård

OPPDRAGSGIVER:
Eiut AS



OPPDRAGSLEDER: TEGN: MÅLESTOKK:

KBF

OPPDRAGSNR.:
535246-01

KONTR.: DATO:

14.08.2017

FASE:

Prosjektfase

TEGNING:

Sol- og skygge studie
Eksisterende situasjon

TEGN. NR.:

REV.:

FAG TYPE ETG. LØPENR.

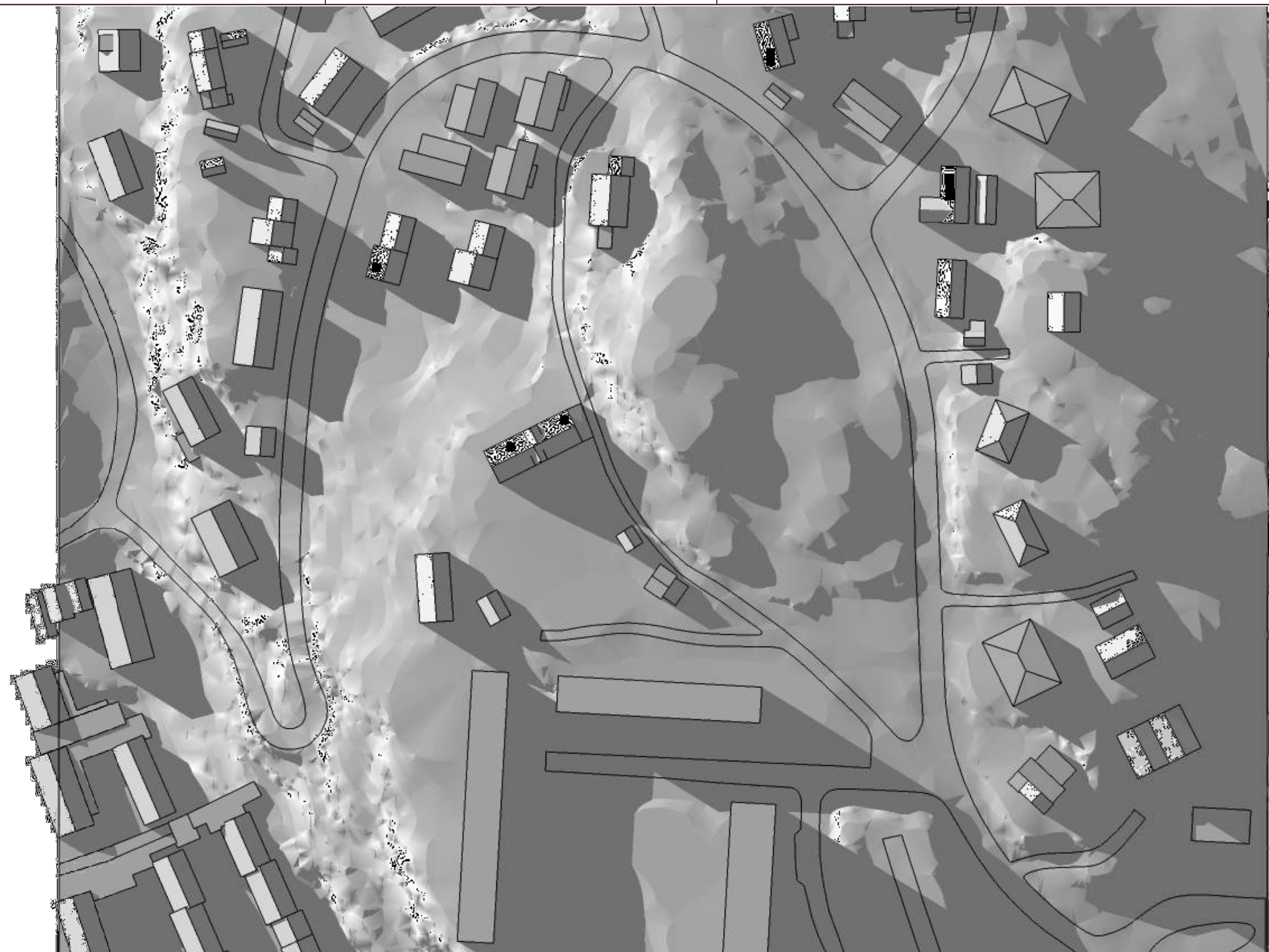

21. Juni
20.00

PROSJEKT:
Slettebakken hovedgård

OPPDRAGSGIVER:
Eiut AS



OPPDRAGSLEDER: TEGN: MÅLESTOKK:

KBF

OPPDRAGSNR.:
535246-01

KONTR.: DATO:
14.08.2017

FASE:
Prosjektfase

TEGNING:

Sol- og skygge studie
Eksisterende situasjon

TEGN. NR.:

FAG TYPE ETG. LØPENR.

REV.:

-

2) FRAMTIDIG SITUASJON

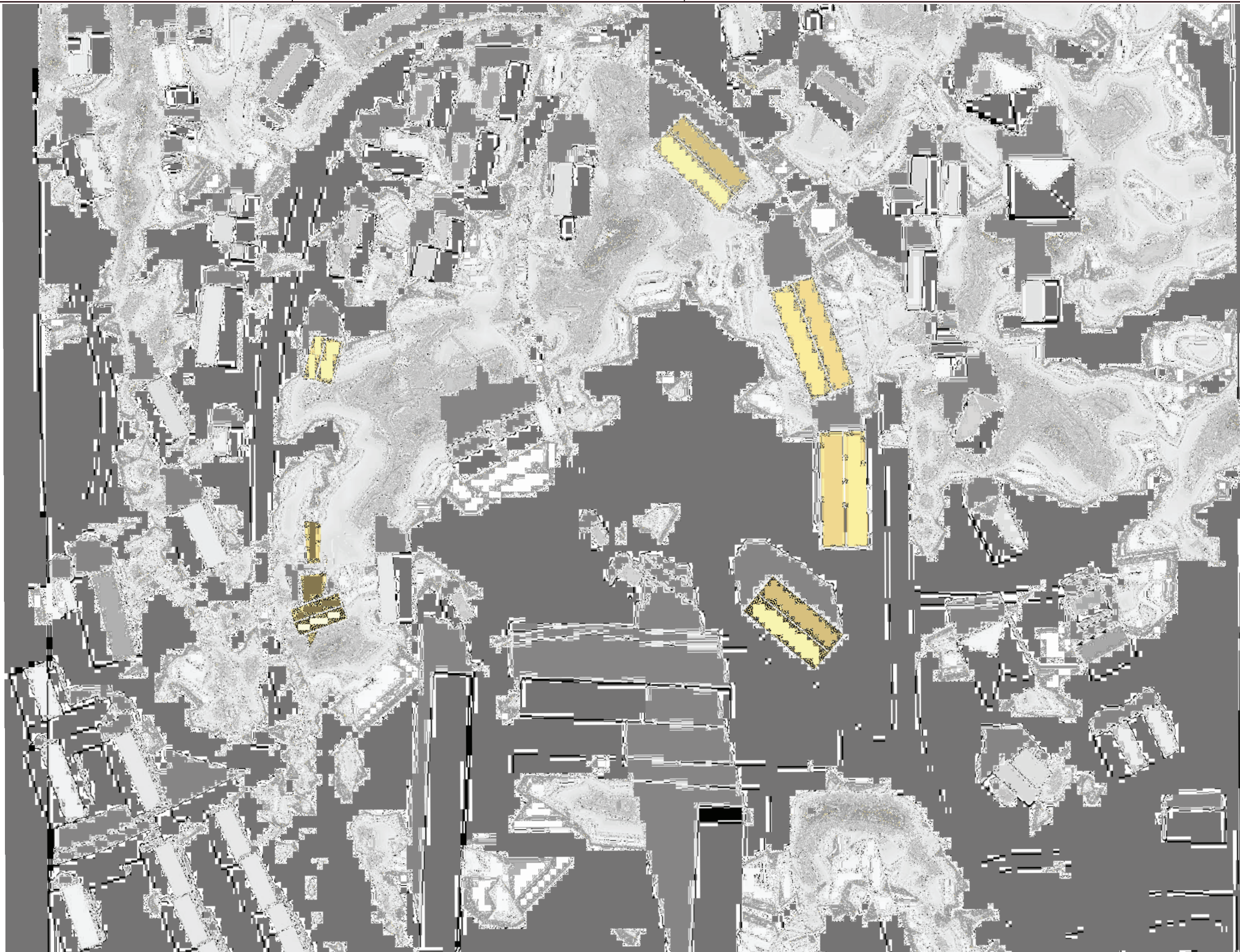

21. Mars
12.00

PROSJEKT:
Slettebakken hovedgård

OPPDRAGSGIVER:
Eiut AS



OPPDRAGSLEDER: TEGN: MÅLESTOKK:
KBF
OPPDRAGSNR.: KONTR.: DATO: FASE:
535246-01 14.08.2017 Prosjektfase

TEGNING:
Sol- og skygge studie
Framtidig situasjon

TEGN. NR.: REV.:
FAG TYPE ETG. LØPENR. -

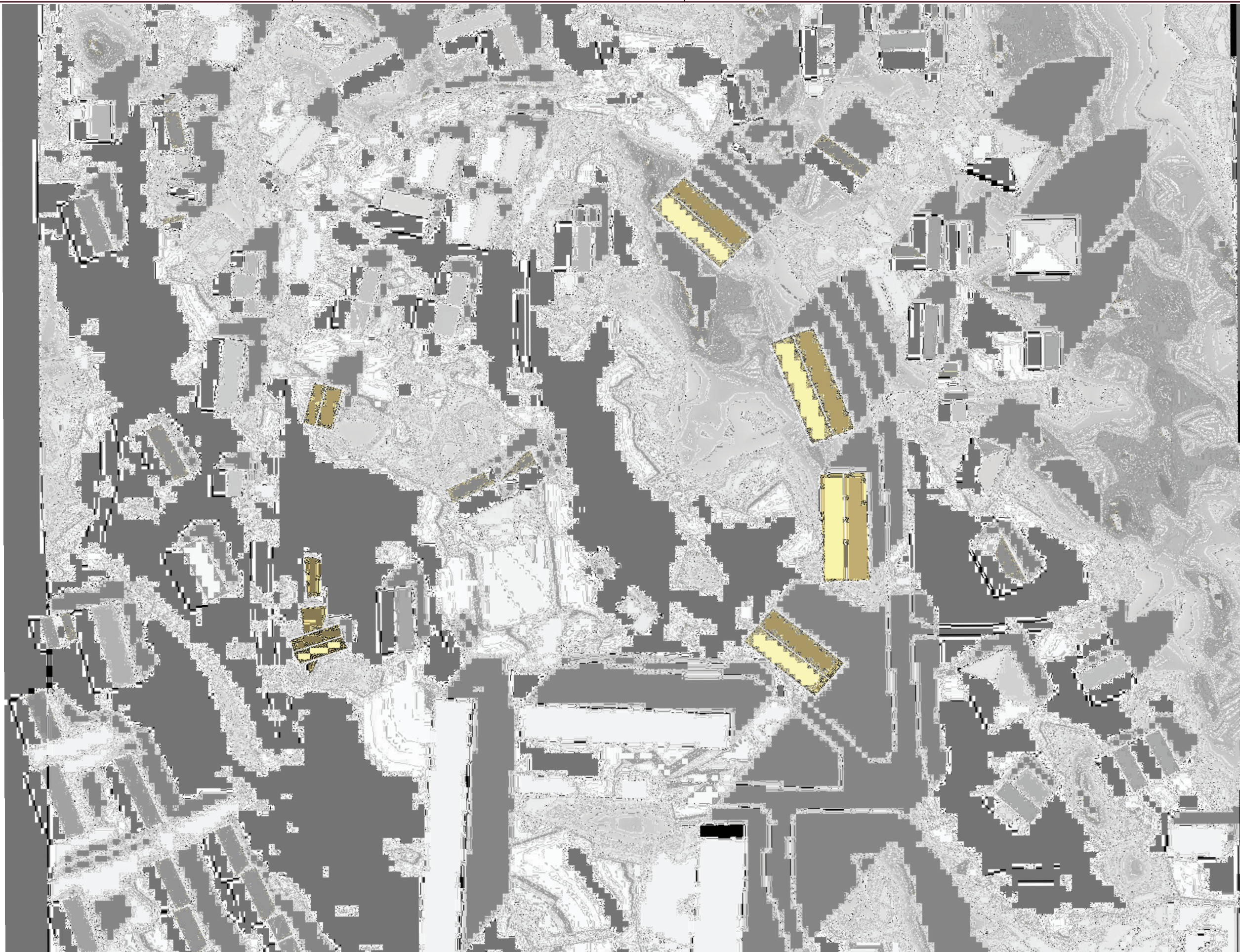

21. Mars
15.00

PROSJEKT:
Slettebakken hovedgård

OPPDRAGSGIVER:
Eiut AS



OPPDRAGSLEDER: TEGN: MÅLESTOKK:

KBF

OPPDRAGSNR.:
535246-01

KONTR.: DATO:
14.08.2017

FASE:
Prosjektfase

TEGNING:
Sol- og skygge studie
Framtidig situasjon

TEGN. NR: REV.:

FAG TYPE ETG. LØPENR. -

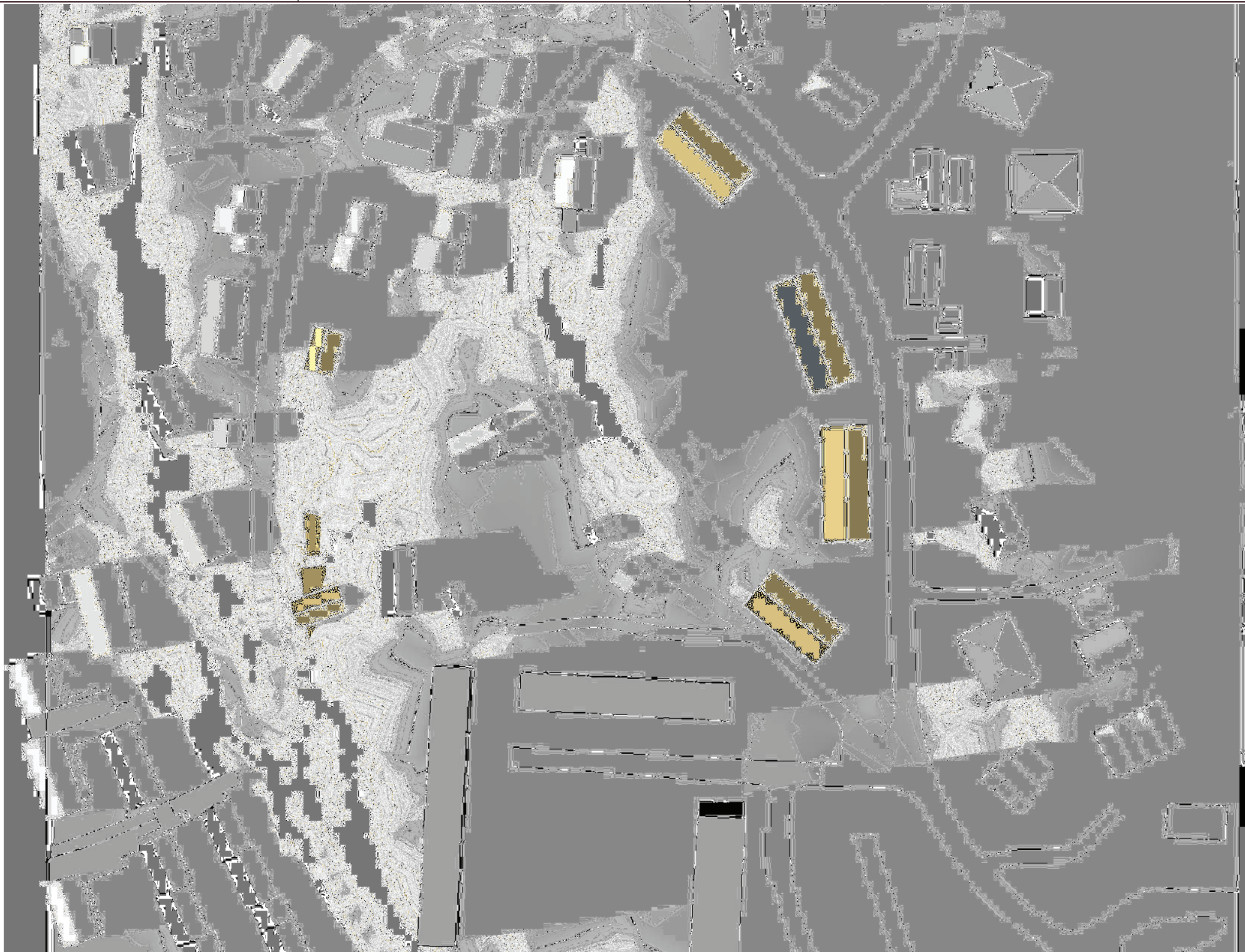

21. Mars
18.00

PROSJEKT:
Slettebakken hovedgård

OPPDRAGSGIVER:
Eiut AS



OPPDRAGSLEDER: TEGN: MÅLESTOKK:

KBF

OPPDRAGSNR.:
535246-01

KONTR.: DATO:
14.08.2017

FASE:
Prosjektfase

TEGNING:

Sol- og skygge studie
Framtidig situasjon

TEGN. NR.:

REV.:

FAG TYPE ETG. LØPENR.

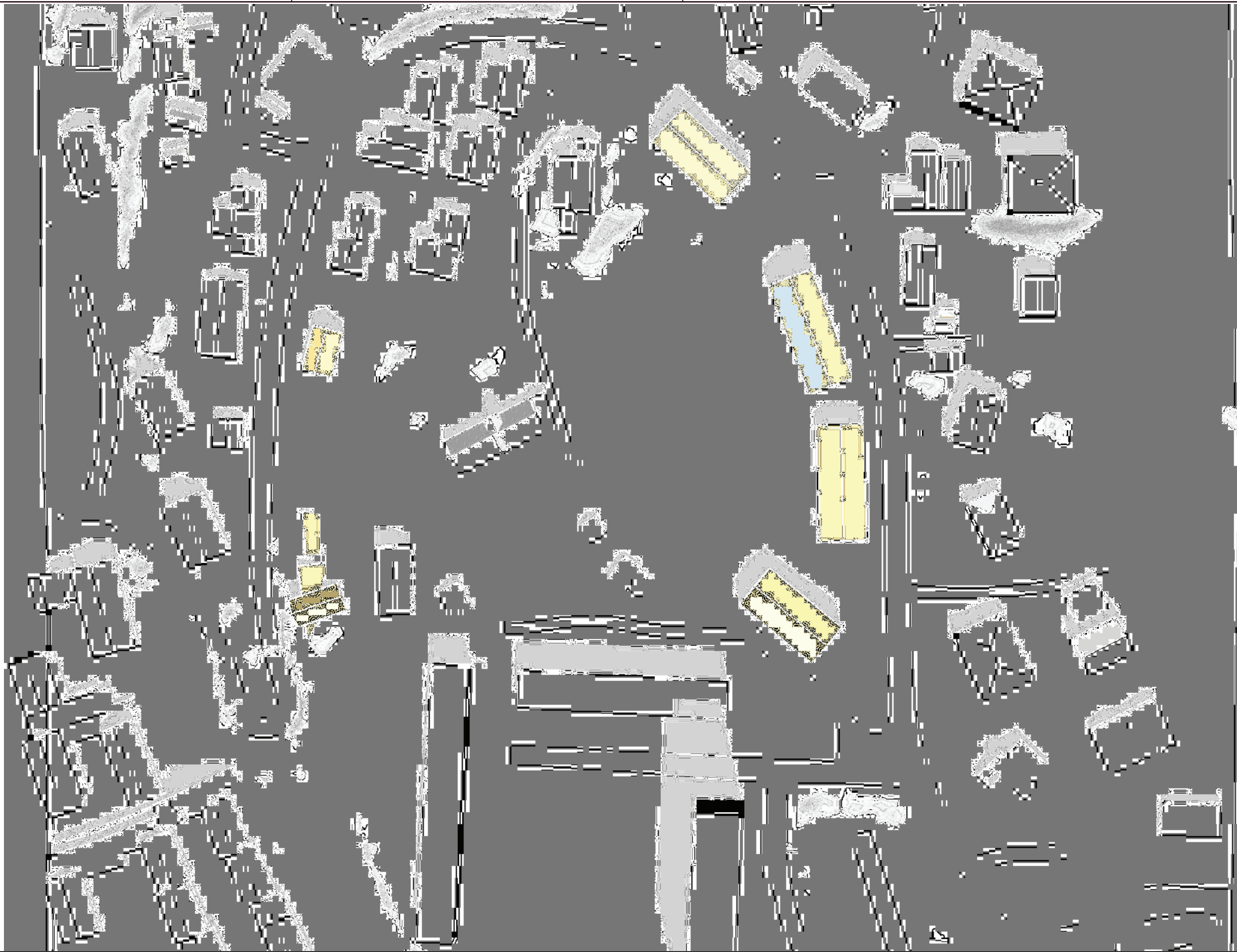

20. Mai
12.00

PROSJEKT:
Slettebakken hovedgård

OPPDRAGSGIVER:
Eiut AS



OPPDRAGSLEDER: TEGN: MÅLESTOKK:
KBF
OPPDRAGSNR.: KONTR.: DATO: FASE:
535246-01 14.08.2017 **Prosjektfase**

TEGNING:
Sol- og skygge studie
Framtidig situasjon

TEGN. NR.: REV.:
FAG TYPE ETG. LØPENR. -

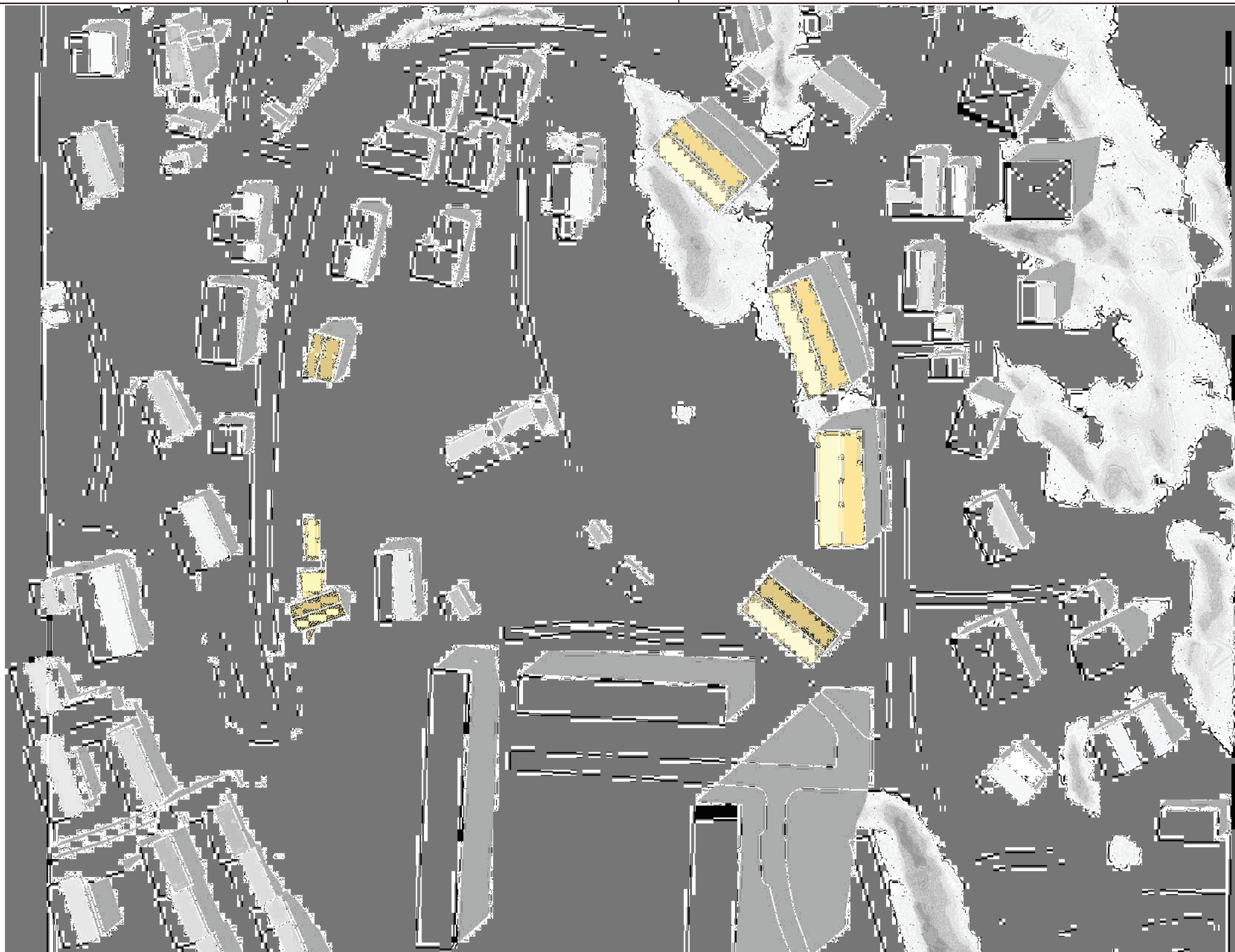

20. Mai
15.00

PROSJEKT:
Slettebakken hovedgård

OPPDRAGSGIVER:
Eiut AS



OPPDRAGSLEDER: TEGN: MÅLESTOKK:

KBF

OPPDRAGSNR.:
535246-01

KONTR.: DATO:
14.08.2017

FASE:
Prosjektfase

TEGNING:

Sol- og skygge studie
Framtidig situasjon

TEGN. NR.:

REV.:

FAG TYPE ETG. LØPENR.

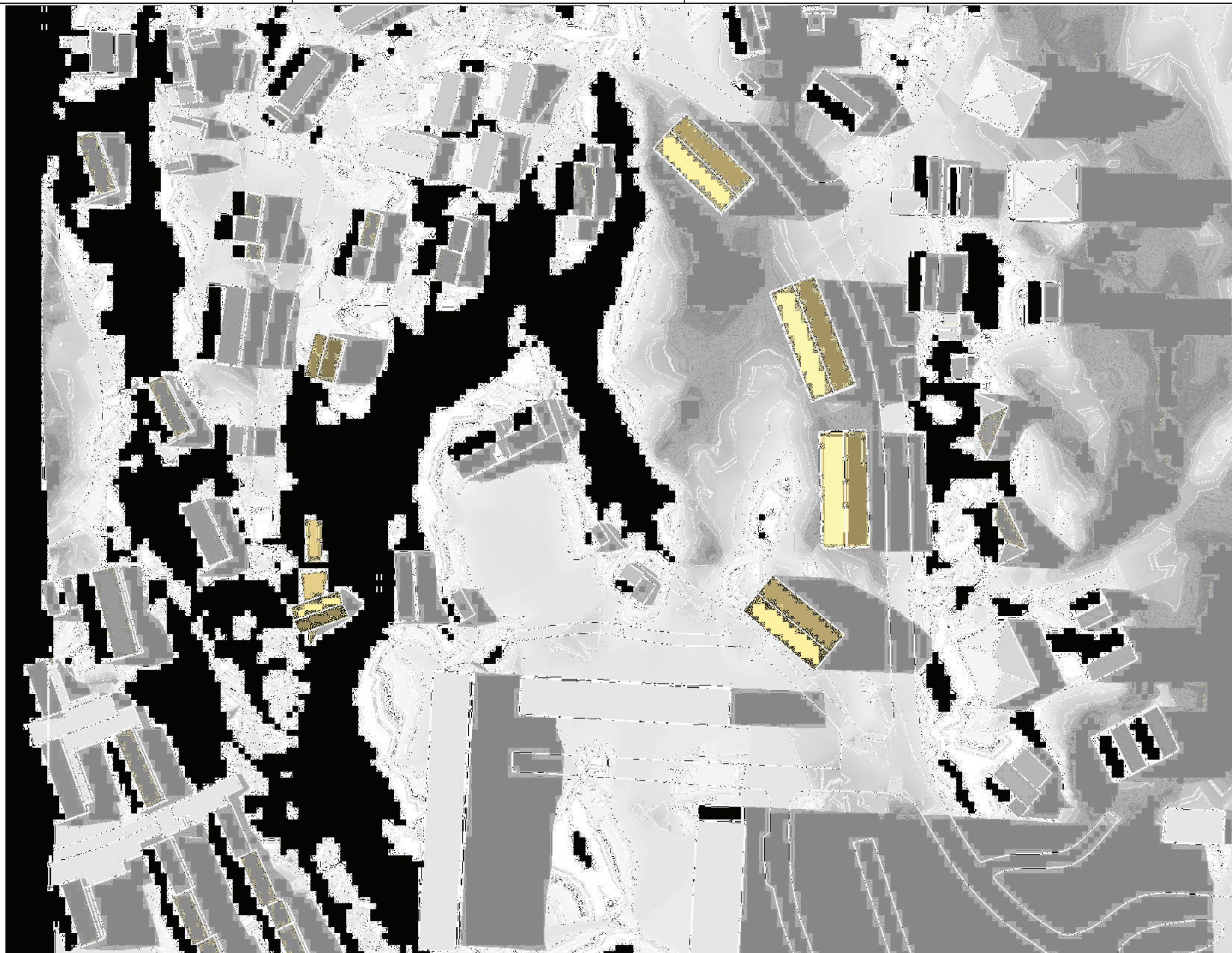

20. Mai
18.00

PROSJEKT:
Slettebakken hovedgård

OPPDRAGSGIVER:
Eiut AS



OPPDRAGSLEDER: TEGN: MÅLESTOKK:

KBF

OPPDRAGSNR.:
535246-01

KONTR.: DATO:
14.08.2017

FASE:
Prosjektfase

TEGNING:

Sol- og skygge studie
Framtidig situasjon

TEGN. NR.:

REV.:

FAG TYPE ETG. LØPENR.

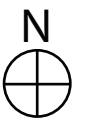
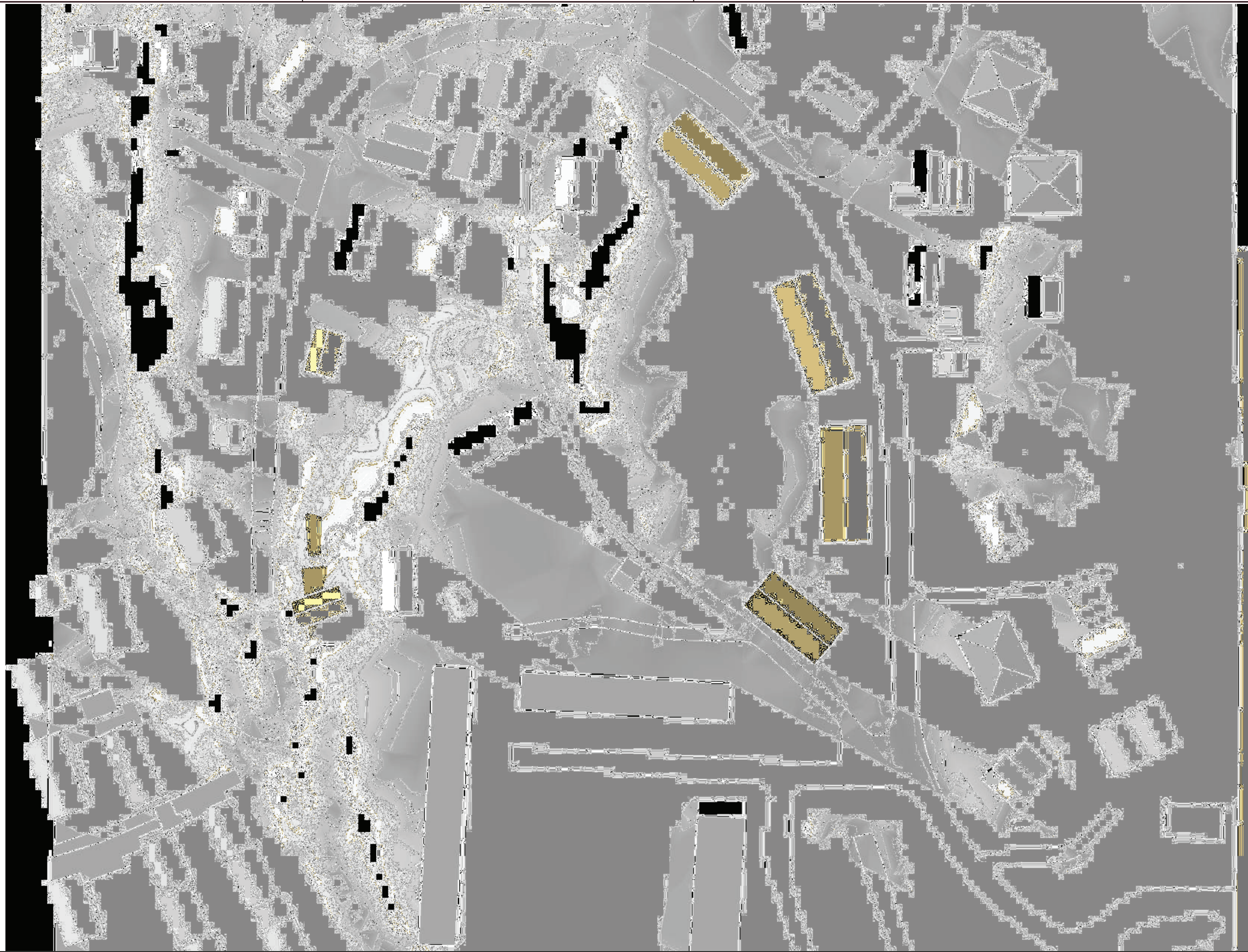

20. Mai
20.00

PROSJEKT:
Slettebakken hovedgård

OPPDRAGSGIVER:
Eiut AS



OPPDRAGSLEDER: TEGN: MÅLESTOKK:

KBF

OPPDRAGSNR.:
535246-01

KONTR.: DATO:
14.08.2017

FASE:
Prosjektfase

TEGNING:

Sol- og skygge studie
Framtidig situasjon

TEGN. NR.:

REV.:

FAG TYPE ETG. LØPENR. -

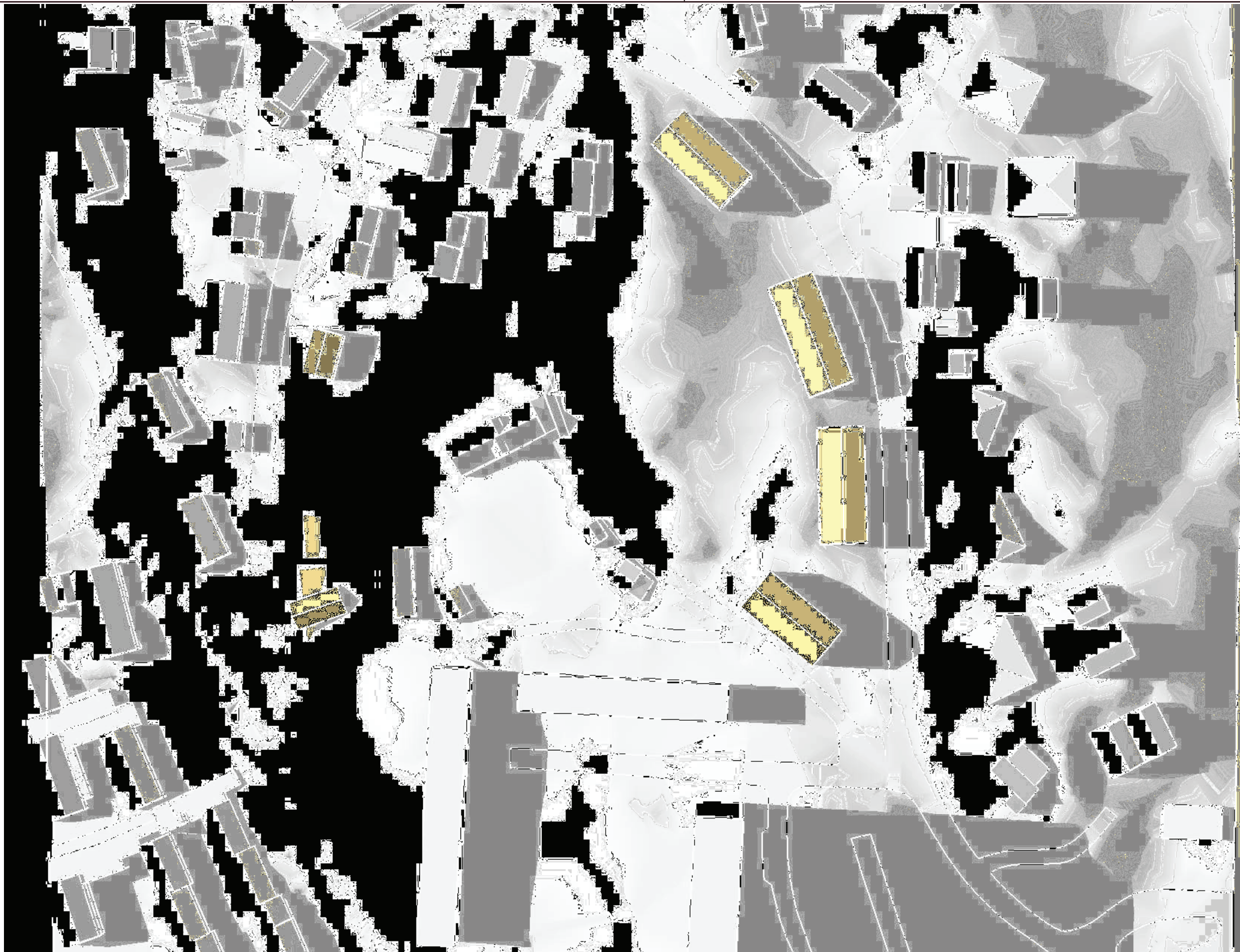

21. Juni
18.00

PROSJEKT:
Slettebakken hovedgård

OPPDRAGSGIVER:
Eiut AS



OPPDRAGSLEDER: TEGN: MÅLESTOKK:
KBF
OPPDRAGSNR.: KONTR.: DATO: FASE:
535246-01 14.08.2017 Prosjektfase

TEGNING:
Sol- og skygge studie
Framtidig situasjon

TEGN. NR.: REV.:
FAG TYPE ETG. LØPENR. -

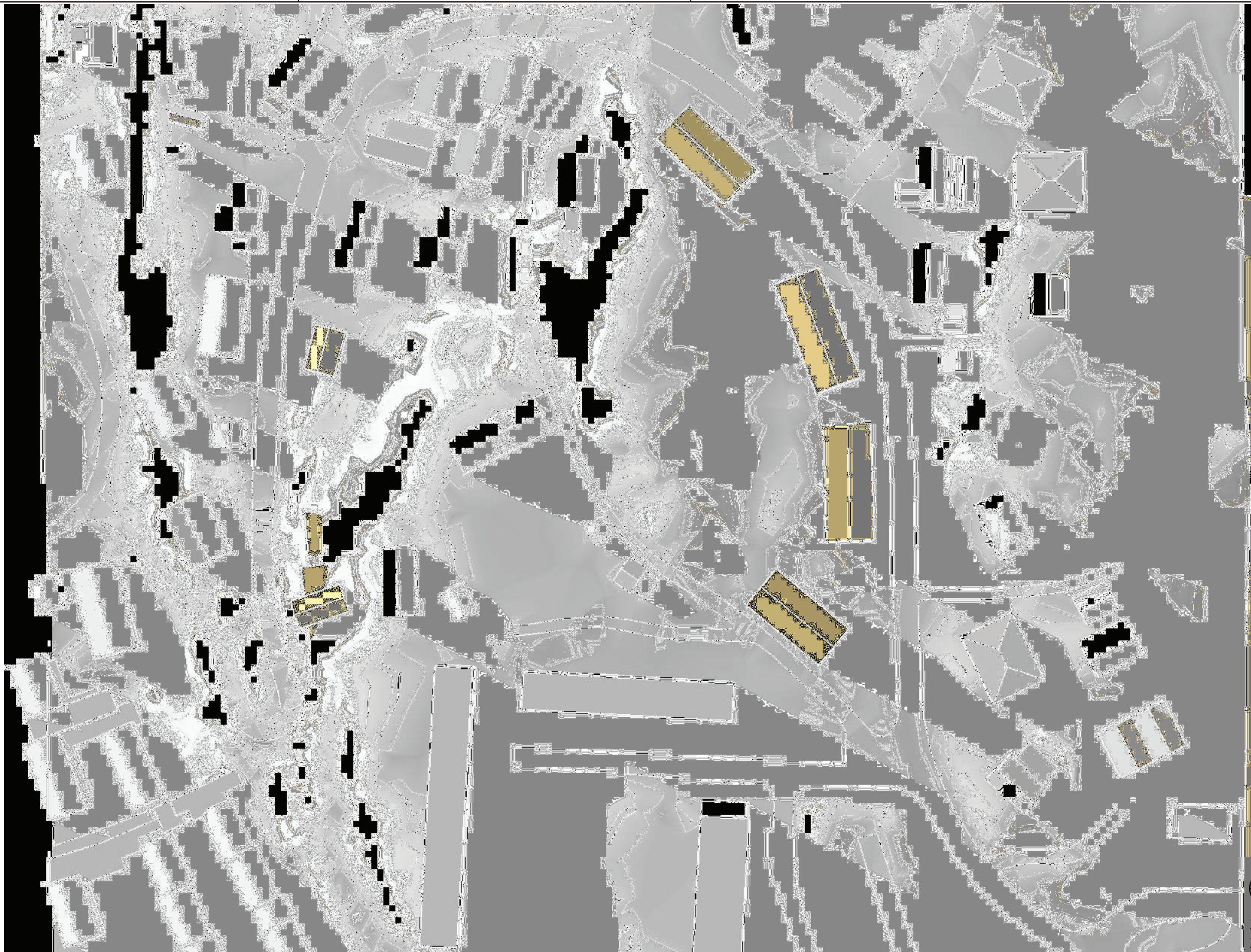

21. Juni
20.00

PROSJEKT:
Slettebakken hovedgård

OPPDRAGSGIVER:
Eiut AS



OPPDRAGSLEDER: TEGN: MÅLESTOKK:

KBF

OPPDRAGSNR.:
535246-01

KONTR.: DATO:
14.08.2017

FASE:
Prosjektfase

TEGNING:

Sol- og skygge studie
Framtidig situasjon

TEGN. NR.:

REV.:

FAG TYPE ETG. LØPENR.

3) SOL PÅ PRIVATE OG FELLES UTEOPPHOLDSAREALER

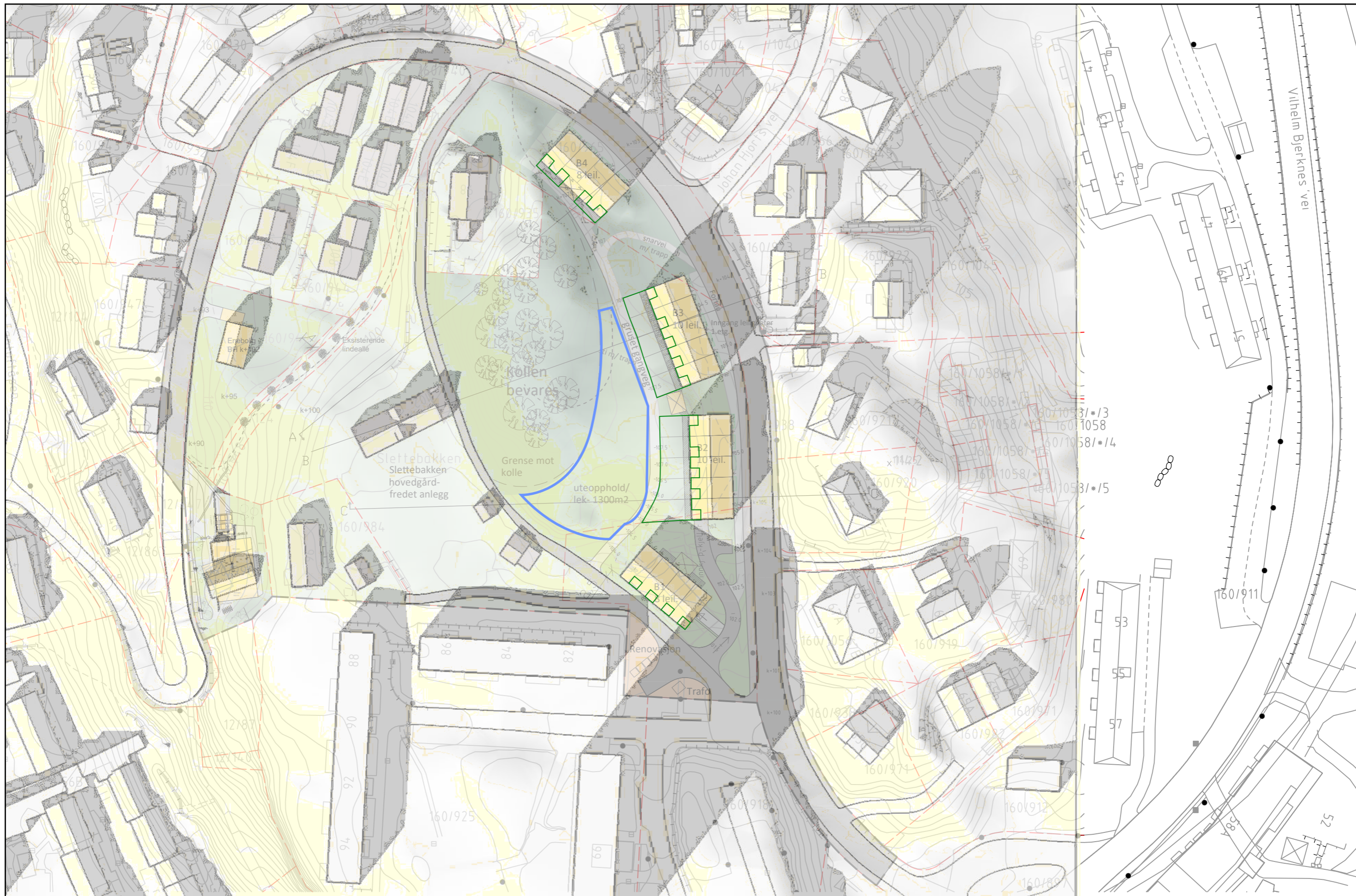

PROSJEKT:
Slettebakken hovedgård

OPPDRAGSGIVER:
Eiut AS



OPPDRAGSLEDER: TEGN: MÅLESTOKK:

KBF

OPPDRAGSNR.:
535246-01

KONTR.: DATO:
14.08.2017

FASE:
Regulering

TEGNING:
Illustrasjonsplan med sol/skygge
situasjon-kl.15 vårjevndøgn

TEGN. NR.: REV.:

FAG TYPE ETG. LØPENR.

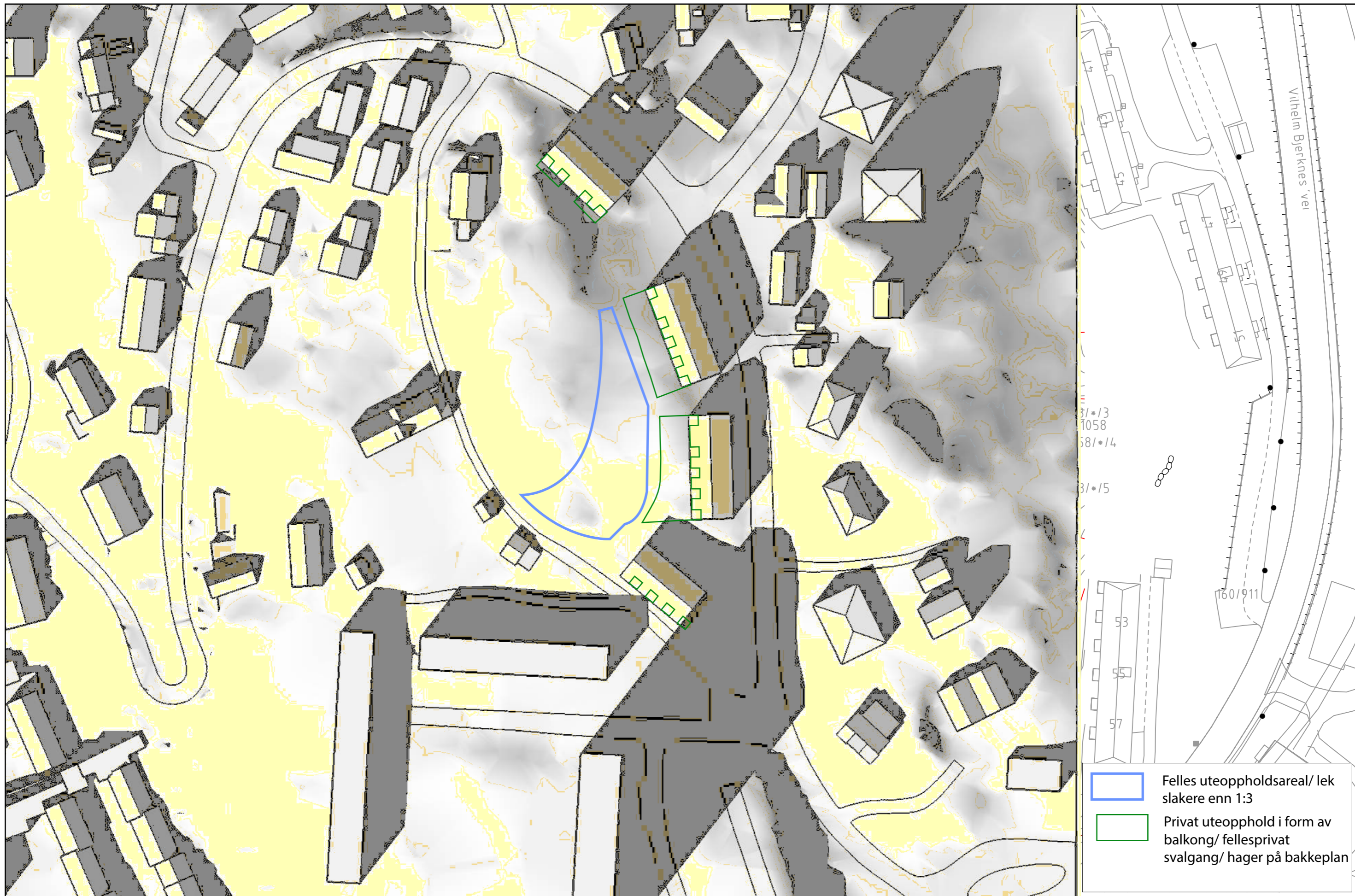

- Felles uteoppholdsareal/ lek slakere enn 1:3
- Privat uteopphold i form av balkong/ fellesprivat svalgang/ hager på bakkeplan