



Sak nr D-	Vår dato:	Vår referanse:
	28.02.2018	2011/782-5675211/2018
Vår saksbehandlar:	Direkte telefonnr.:	Dykkar dato:
Toralf Meling	53423152	14.02.2018
		Dykkar referanse:
		2014/22680-1

Hordaland fylkeskommune
Postboks 7900
5020 BERGEN

SØKNAD OM TILSKOT TIL PUNKTUTBETRING OG TRYGGE SKULEVEGAR

—
Me syner til brev frå Hordaland fylkeskommune om tilskotsmidlar til punktutbetring og trygge skuleveggar datert 14.02.18, med søknadsfrist **07.03.2018**.

Bømlo kommune vil med dette søkja om midlar til totalt 2 tiltak som ligg vedlagt. Eit tiltak som omhandlar fortau knytt til skuleveg og fritidsaktivitetar og tiltak om opparbeiding av fortau med lys langs skuleveg og veg til fritidsaktivitetar. Begge tiltaka gjeld trafikkisikring ved skuleveg, og er såleis tiltak som rettar seg inn mot mjuke trafikantar, i særleg grad born.

Alle tiltaka har som mål å auke aktiviteten ved at fleire går eller sykklar til skule, fritidsaktivitetar og jobb jamfør nasjonale, regionale og lokale folkehelseføringar.

Prioritering av omsøkte tiltak:

1. Fv. 10 Forlenga fortau langs Vestvikvegen frå Vestpestadhaugen med om lag 300 lm mot Kallevågskleiva
2. Opparbeida 200 lm fortau med lys langs Fv. 14 Bekk – Svortland.

Med helsing
Bømlo kommune

Toralf Meling
teknisk sjef

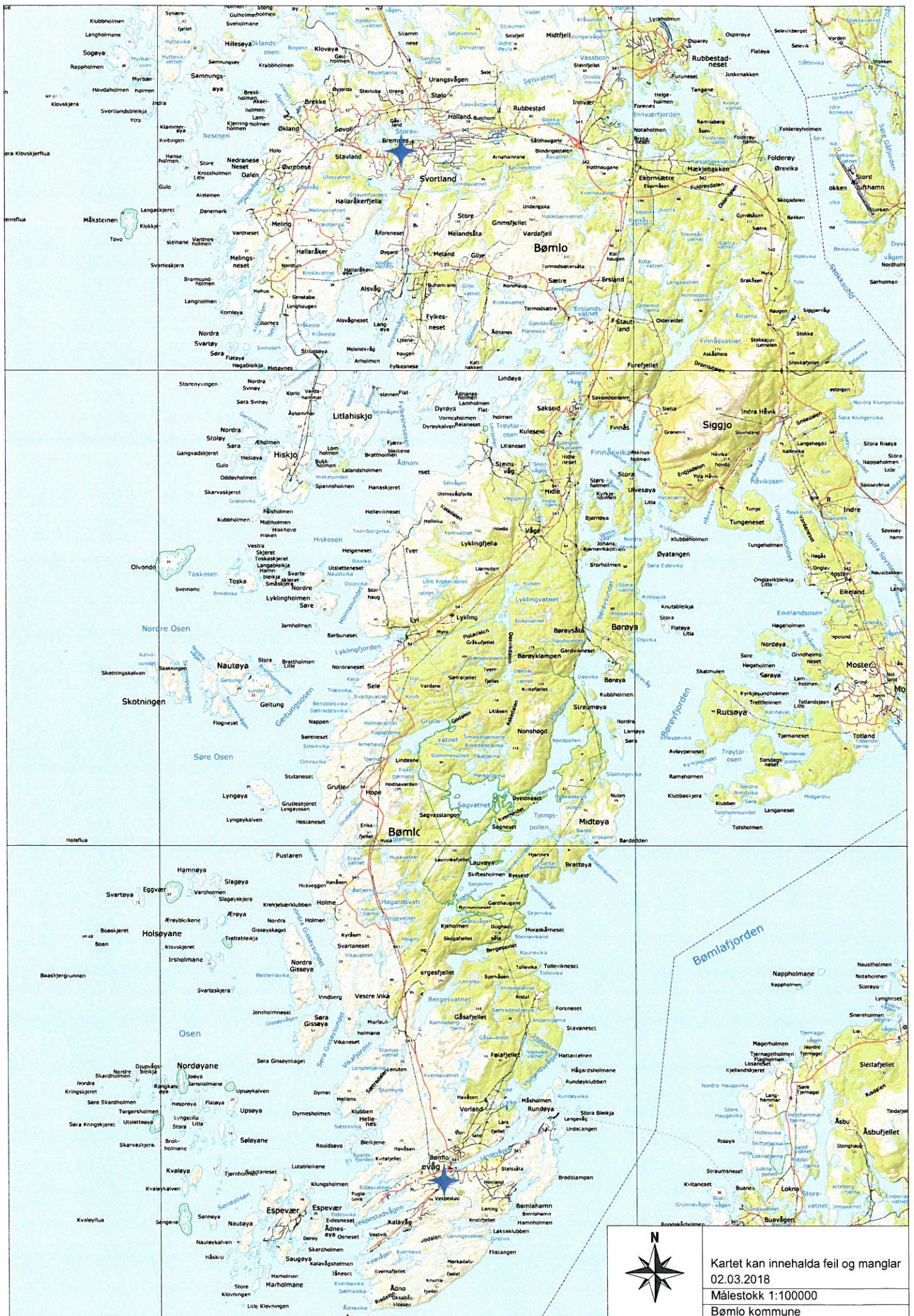

Kartet kan innehalda feil og manglar
02.03.2018
Målestokk 1:100000
Bømlo kommune

Tilskot til trygg skuleveg og punktutbetring

SØKNADSSKJEMA 2018

Søknaden skal sendast til hfk@hfk.no og merkast med: "Tilskot til trygg skuleveg og punktutbetring – søknad om tilskot (FTU/MISA) – ref. 2014/22680"

(Alle punkta skal fyllast ut. Eitt skjema per tiltak)

Namn på tiltaket

Fv. 10 Forlenga fortau langs Vestvikvegen frå Vestpestadhaugen med om lag 300 lm mot Kallevågskleiva.

Søklar (kommune)

Namn: **Bømlo kommune**

Adresse: **Leirdalen 1**

Postnr./stad: **5430 Bremnes**

Org.nr.: **834 210 622**

Kontonr.: **320 61 51687**

Prosjektnr.: **1786**

Ressursnr.: **80128**

Administrativ kontaktperson hjå søklar

Namn: **Toralf Meling**

E-post: **toralf.meling@bomlo.kommune.no**

Telefon: **53 42 31 52**

Mobil: **900 18 560**

Type tiltak	Planavklaring	Status og forankring	Type tiltak	Innmelding av tiltak
Kven er tiltaket retta inn mot? <input type="checkbox"/> Mjuke trafikantar <input type="checkbox"/> Møteulucker <input type="checkbox"/> Utforkøyringsulucker <input type="checkbox"/> Anna (spesifiser under)	Dersom tiltaket krev reguleringsplan, skal denne ligge ved på søknadstidspunktet. Ligg det føre godkjent reguleringsplan? <input type="checkbox"/> Ja <input checked="" type="checkbox"/> Nei <input type="checkbox"/> Tiltaket krev ikkje reguleringsplan	Ferdig planlagde prosjekt vil verte prioritert. Kvar er tiltaket forankra? <input type="checkbox"/> Ordførar <input type="checkbox"/> Kommunestyre <input checked="" type="checkbox"/> Trafikksikringsplan sidetal: s. 27 del 3 og s. 28 i del 4	Kva type tiltak er det? <input type="checkbox"/> X Langs skuleveg <input type="checkbox"/> Punktutbetring (tiltak for å utbeta einiskilde punkt på vegnettet)	Har kommunen tidlegare søkt om gjen-normføring av dette tiltaket via tilskots-ordningar i Hordaland fylkeskommune? NEI <input type="checkbox"/> Meldte kommunen inn dette tiltaket i sin høyringsuttale til <i>Investeringsprogram for fylkesvegnettet</i> hausten 2017? NEI

Omtale av tiltaket

Type tiltak, teknisk spesifikasjon, namn og lokalisering (inkludert fylkesvegnr). Tiltaket gjeld Fv 10 sør på Bømlo. I innspelet til TS planen s. 28 i del 4 er det innspel om eit tiltak som er kortare i LM enn det som står omtalt s. 27 i del 3. Fleire innspel i etterkant frå bebuarar i område og frå Langevåg Utvikling (grendautvalet deira) og det lokale Idrettslaget, går ut på at dei føreslår å dele opp prosjektet, i forhold til kva strekke som harstar mest. Omtalt vegstrekke er skuleveg og veg for dei som har sin fritidsaktivitet knytt til idrettsanlegget. Derfor er det mjuke trafikantar både til og frå skulen og til og frå fritidsaktivitetar. Langevåg utvikling har gjennom fleire henvendingar påpeik viktigheten av tiltaket. Det er og etablert populær turløype i område rundt vatntårnet, der dei som t.d.nyttar rullator, barnevogn og rullestol kan ta turen rundt vatn tårnet medan andre kan ta turen opp til vatn tårnet.

Omtalt veg er altså mykje nytta, særsmal og IKKJE tilrettelagt på nokon måte for mjuke trafikantar. Eventuelle lysstolpar i område som må takast ned i samband med tiltaket bør erstattast med LED lys.

- Vedlegg: Oversiktskart (eksempelvis M=1:50.000)
- Vedlegg: Situasjonskart (ikkje høgare målestokk enn 1:1000)

Tidsramme og framdriftsplan

Eventuell ferdigstilling i 2019

Kan startast opp (åååå-mm-dd): **Haut 2018** _

Pårekn avslutta (åååå-mm-dd): **Sommar 2019**

Kan gjennomførast omgåande

Må lagast anbod

- Vedlegg: Skisse til framdriftsplan

Finansiering (alle beløp i kr eks mva)

Gjennomføring

Kryss av på eitt av alternativta:

Tilskotsordninga kan fullfinansiera tiltak etter kostnad som er oppgitt i søknad, men kommunen kan bidra med eigenandel. Kommunen er ansvarleg for eventuelle meirkostnader, også om Statens vegvesen står som byggherre.

Kommunen ønskjer at Statens vegvesen skal gjennomføre tiltaket.

Kommunen har skriftleg avklart med Statens vegvesen før søknaden er sendt inn, at Statens vegvesen skal gjennomføre tiltaket. *Avklaring er lagt ved.*

Totalkostnad for tiltaket (inntil 5 mill. kr.): **2,4 millioner**

Søknadsbeløp for tiltaket (inntil 100 % av totalkostnad): **2,4 millioner**

Kommunen skal sjølv ha ansvar for å gjennomføre tiltaket.

Kommunal eigenandel (beløp + prosent av totalkostnad):

- Vedlegg: Eventuell avklaring med Statens vegvesen om byggherrear- svar

Det vert med dette stadfesta at søkjar har lest og godteke vilkåra for tilskotsordninga, jf. invitasjonsbrevet av 16.02.2018.

0203-18

Dato/stad

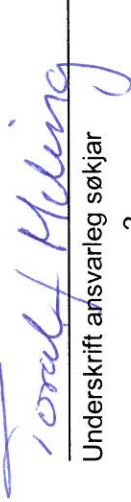
Underskrift ansvarleg søkjar

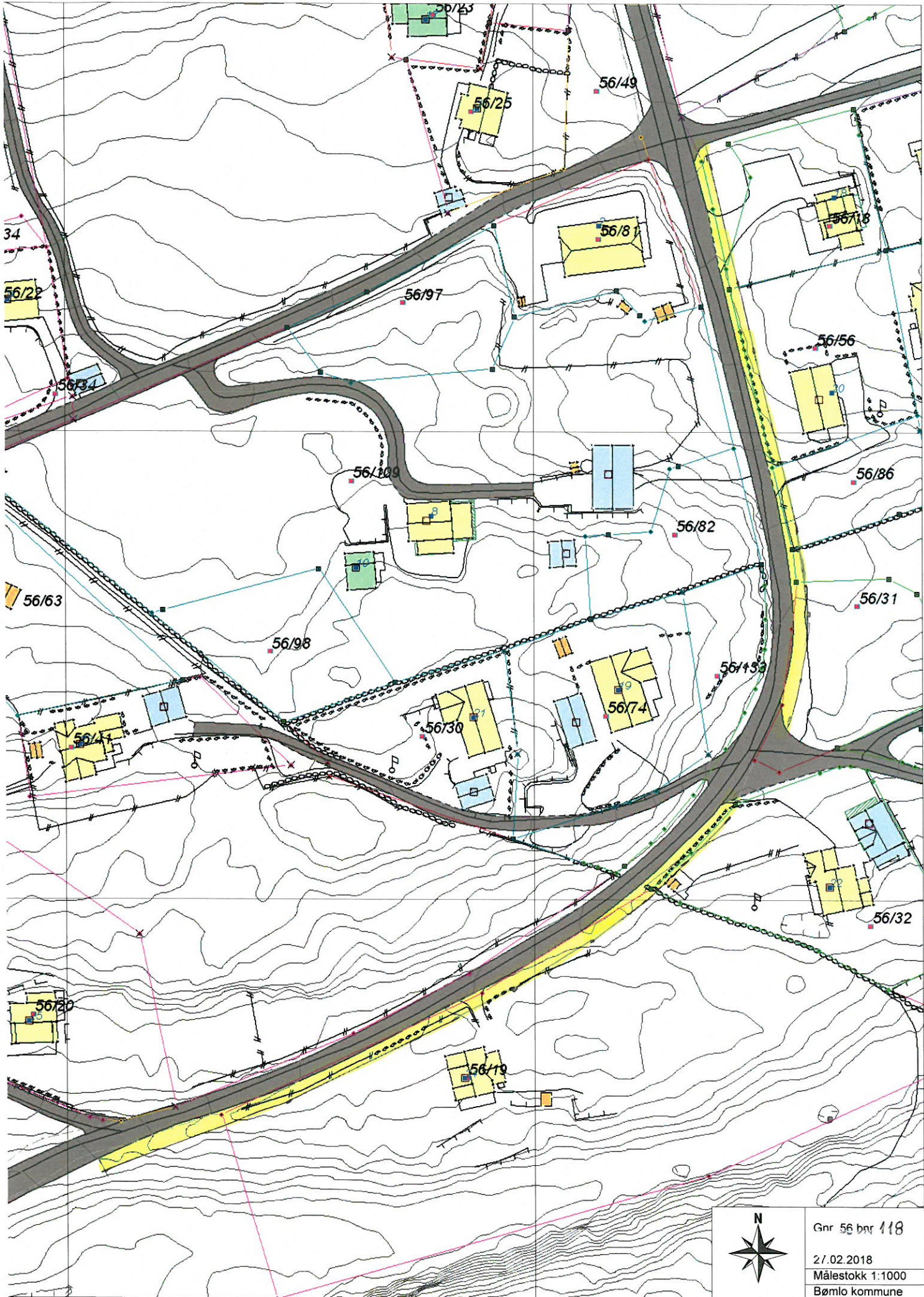

Gnr 56 bnr 118
27.02.2018
Målestokk 1:1000
Bømlo kommune

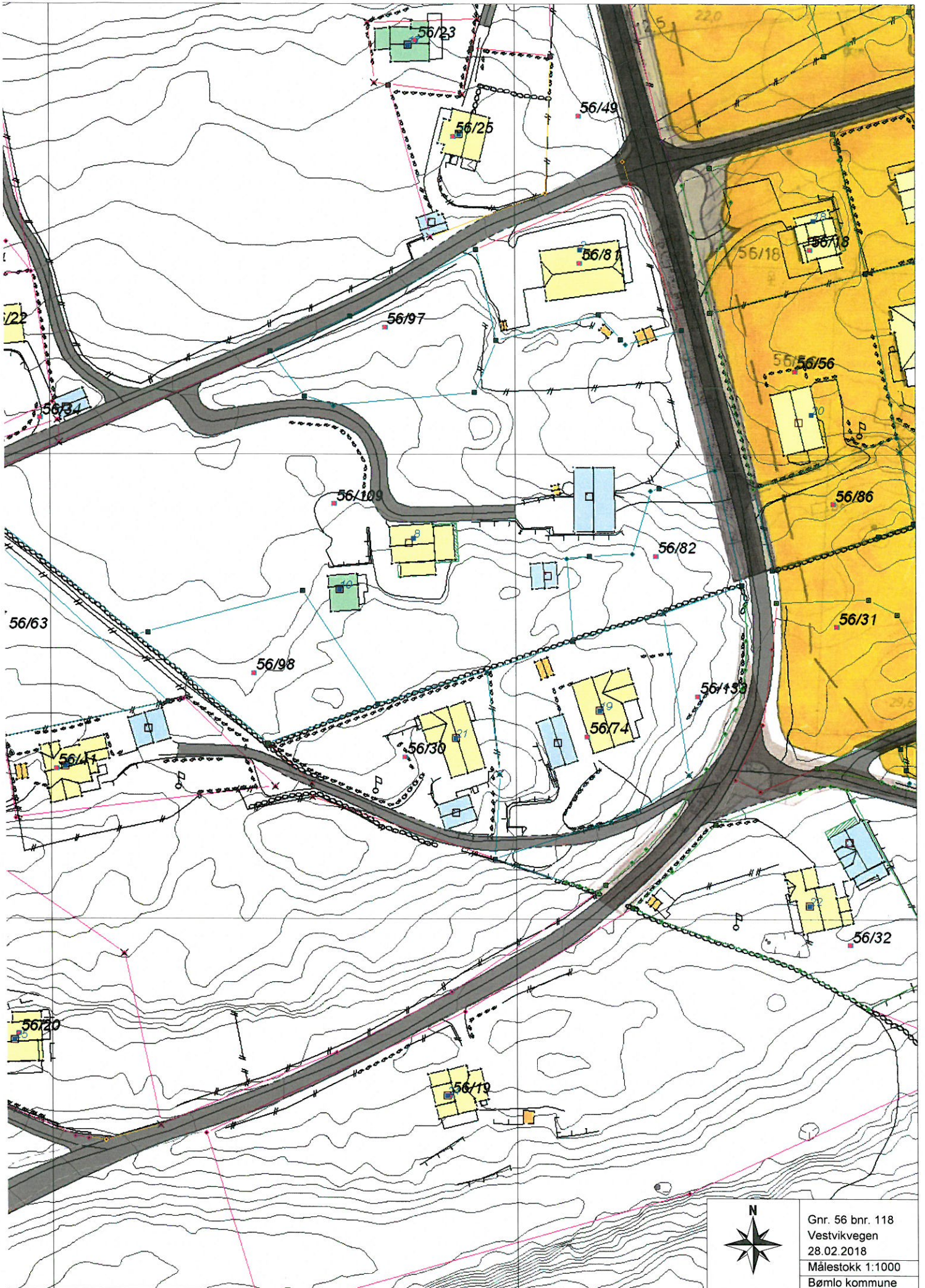

Gnr. 56 bnr. 118
Vestvikvegen
28.02.2018
Målestokk 1:1000
Bømlo kommune



Gnr. 56 bnr. 118
Vestvikvegen
28.02.2018
Målestokk 1:1000
Bømlo kommune

Prioriterte tiltak 2016-2020 Tiltak vurdering			
Innspel nr	Kostnad Mill kr	Prioritet	
71	6,500	Mid	

Skisse for forlenging fortau Fv 10 Langevåg etter kommunestyre handsaming

824 lm fortau er eit godt ts-tiltak for spesielt barn unge som skal til og frå skule og idrettsanlegget. Det må utarbeidast reguleringsplan. Fortauet bør verta bygd med 3 meter breidde. Strekning langs fv 10, km pel 0,4996- km pel 1320. Tiltaket vert heller kostbart

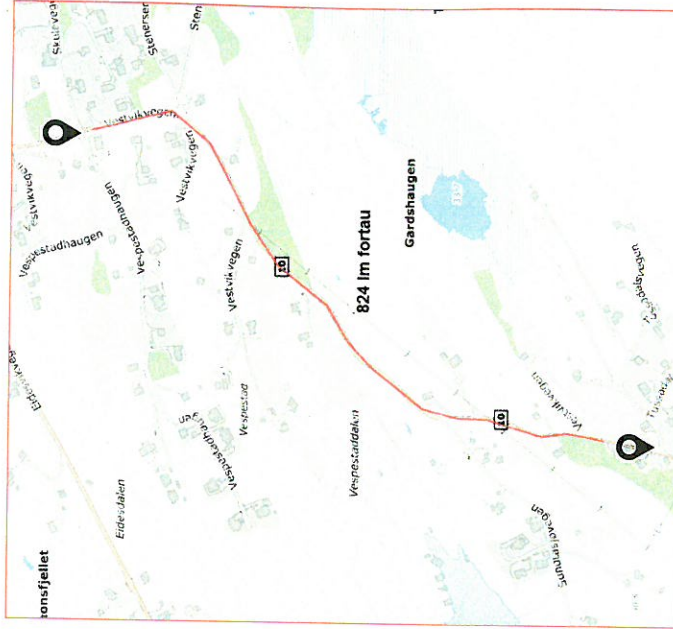



Vestvikveien mot Kallavåg
Avkjørsel til Skuleveien til venstre og Vespestadhaugen til høyre



Vestvikveien mot Kallavåg
Avkjørsel til Skuleveien til venstre og Vespestadhaugen til høyre



Vestvikveien mot Kallavåg



Krysset/innkjørsel til idrettsbanen

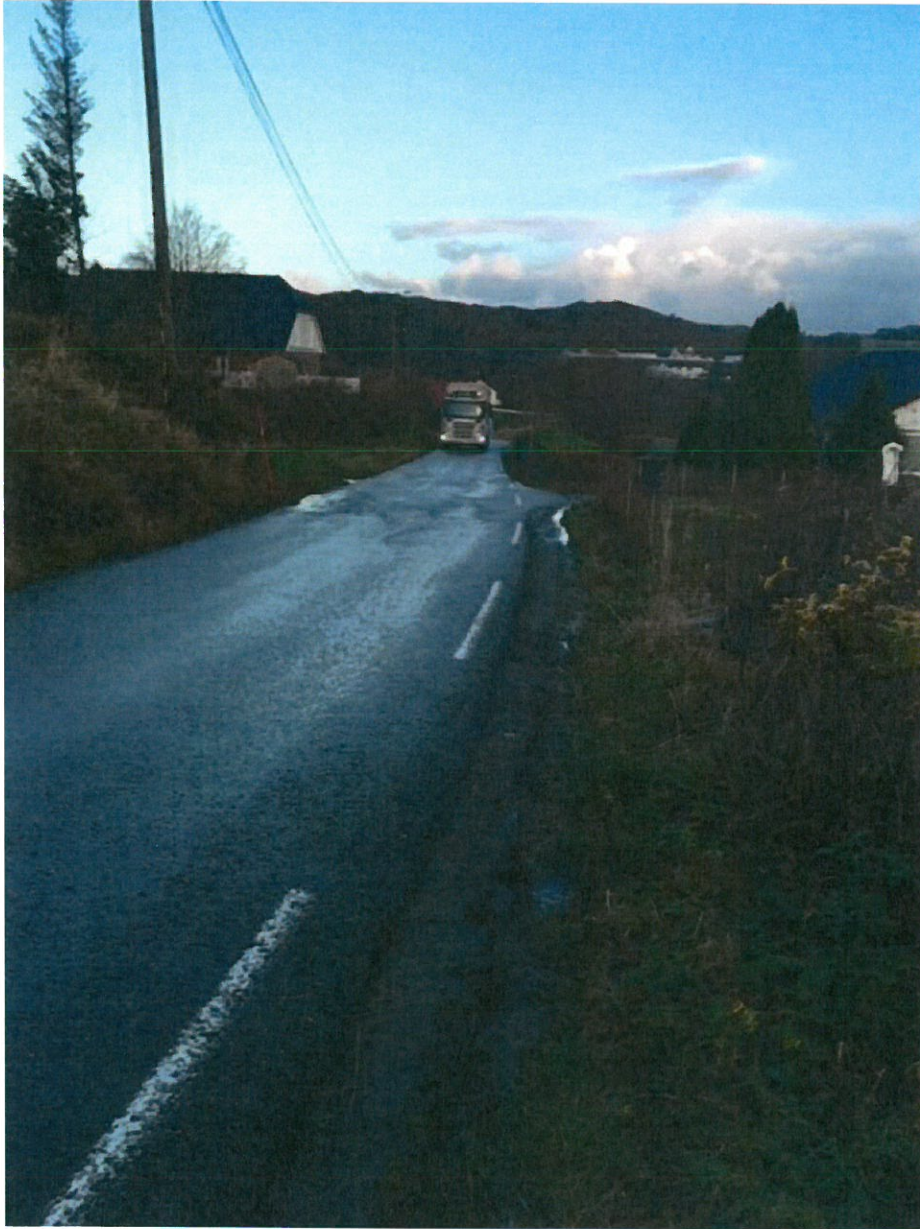

Vestvikveien fra Kallavåg, mot kryss Vespestadhaugen - Skuleveien

Tilskot til trygg skuleveg og punktutbetring SØKNADSSKJEMA 2018

Søknaden skal sendast til hfk@hfk.no og merkast med: "Tilskot til trygg skuleveg og punktutbetring – søknad om tilskot (FTU/MISA) – ref. 2014/22680"

(Alle punkta skal fyllast ut. Eitt skjema per tiltak)

Namn på tiltaket

Opparbeide 200 lm fortau med lys langs Fv. 14 Bekk – Svortland

Søklar (kommune)

Namn: **Bømlo kommune**

Adresse: **Leirdalen 1**

Postnr./stad: **5430 Bremnes**

Org.nr.: **834 210 622**

Kontonr.: **320 61 51687**

1786

80128

Administrativ kontaktperson hjå søklar

Namn: **Toralf Meling**

E-post: **toralf.meling@bomlo.kommune.no**

Telefon: **53 42 31 52**

Mobil: **900 18 560**

Type tiltak	Planavklaring	Status og forankring	Type tiltak	Innmelding av tiltak
Kven er tiltaket retta inn mot?	Dersom tiltaket krev reguleringsplan, skal denne ligge ved på søknadstidspunktet.	Ferdig planlagde prosjekt vil verte prioritert. Kvar er tiltaket forankra?	Kva type tiltak er det?	Har kommunen tidlegare søkt om gjen- normering av dette tiltaket via tilskots- ordningar i Hordaland fylkeskommune? NEI
<input checked="" type="checkbox"/> X Mjuke trafikantar	Ligg det føre godkjent reguleringsplan?	<input type="checkbox"/> Ordførar	<input checked="" type="checkbox"/> X Langs skuleveg	<input type="checkbox"/> Meldte kommunen inn dette tiltaket i sin høyringsuttale til <i>Investeringsprogram for fylkesvegnettet</i> hausten 2017? NEI
<input type="checkbox"/> Møteulukker	<input type="checkbox"/> X Ja	<input type="checkbox"/> Kommunestyre	<input type="checkbox"/> Punktutbetring	
<input type="checkbox"/> Utforkøyringsulukker	<input type="checkbox"/> Nei	<input checked="" type="checkbox"/> X Trafikksikringsplan	(tiltak for å utbeta einiskilde punkt på vegnettet)	
<input type="checkbox"/> Anna (spesifiser under)	<input type="checkbox"/> Tiltaket krev ikkje reguleringsplan	sidetal: side 16 i del 3		

Omtale av tiltaket

Type tiltak, teknisk spesifikasjon, namn og lokalisering (inkludert fylkesvegnr).

Tiltaket er opparbeiding av 200 LM 2,5 m bredde fortau med 5 lys langs med Fv. 14 frå kryss ved Bekk og fram til busslomme. Eksisterande lys vert erstatta med ekstra kostnad i forhold til kostand estimert i TS plan. Då vil det bli samanhengande fortau for alle dei barn og unge som har sin skuleveg både til Svortland barneskule (kommunen sin største barneskule), ny ungdomskule og vidaregåande skule. Det er og tilkomst til sentralidrettsanlegget og til univertsept utforma tursti og andre turløyper som ligg i tilknytning til skule og idrettsanlegg.

Vi veit at barn frå område Stavland, Stavlandsneset vel å gå/sykle ein «snarveg gjennom søre Sortland/Varhaug og tiltaket vil medføre at dei ikkje treng krysse vegen meir enn ein gang på eksisrande fortgjengerovergang ved busstopp. Dei går/syklar på same side heile vegen.

- Vedlegg: Oversiktskart (eksempelvis M=1:50.000)
- Vedlegg: Situasjonskart (ikkje høgare målestokk enn 1:1000)

Tidsramme og framdriftsplan

Eventuell ferdigstilling i 2019

Kan startast opp (åååå-mm-dd): **Forsommar 2018**
Tiltaket bør ferdigstillast i 2018. Let dette seg ikkje gjera, må det grunngjevast her:

Pårekna avslutta (åååå-mm-dd): **Haust 2018**

- Kan gjennomførast omgåande
- Må lagast anbod
- Vedlegg: Skisse til framdriftsplan

Finansiering (alle beløp i kr eks mva)

Tilskotsordninga kan fullfinansiera tiltak etter kostnad som er oppgitt i søknad, men kommunen kan bidra med eigenandel. Kommunen er ansvarleg for eventuelle meirkostnader, også om Statens vegvesen står som byggherre.

Totalkostnad for tiltaket (inntil 5 mill. kr.): **1 850 000** (inkl. lys)

Søknadsbeløp for tiltaket (inntil 100 % av totalkostnad): **1 850 000**

Kommunal eigenandel (beløp + prosent av totalkostnad):

Gjennomføring

Kryss av på eitt av alternativa:

- X Kommunen ønskjer at Statens vegvesen skal gjennomføre tiltaket.**
- Kommunen har skriftleg avklart med Statens vegvesen før søknaden er sendt inn, at Statens vegvesen skal gjennomføre tiltaket. Avklaring er lagt ved.
- Kommunen skal sjølv ha ansvar for å gjennomføre tiltaket.
- Vedlegg: Eventuell avklaring med Statens vegvesen om byggherreansvar

Det vert med dette stadfesta at søkjar har lest og godteke vilkåra for tilskotsordninga, jf. invitasjonsbrevet av 16.02.2018.

0703-18

Dato/stad

Underskrift ansvarleg søkjar

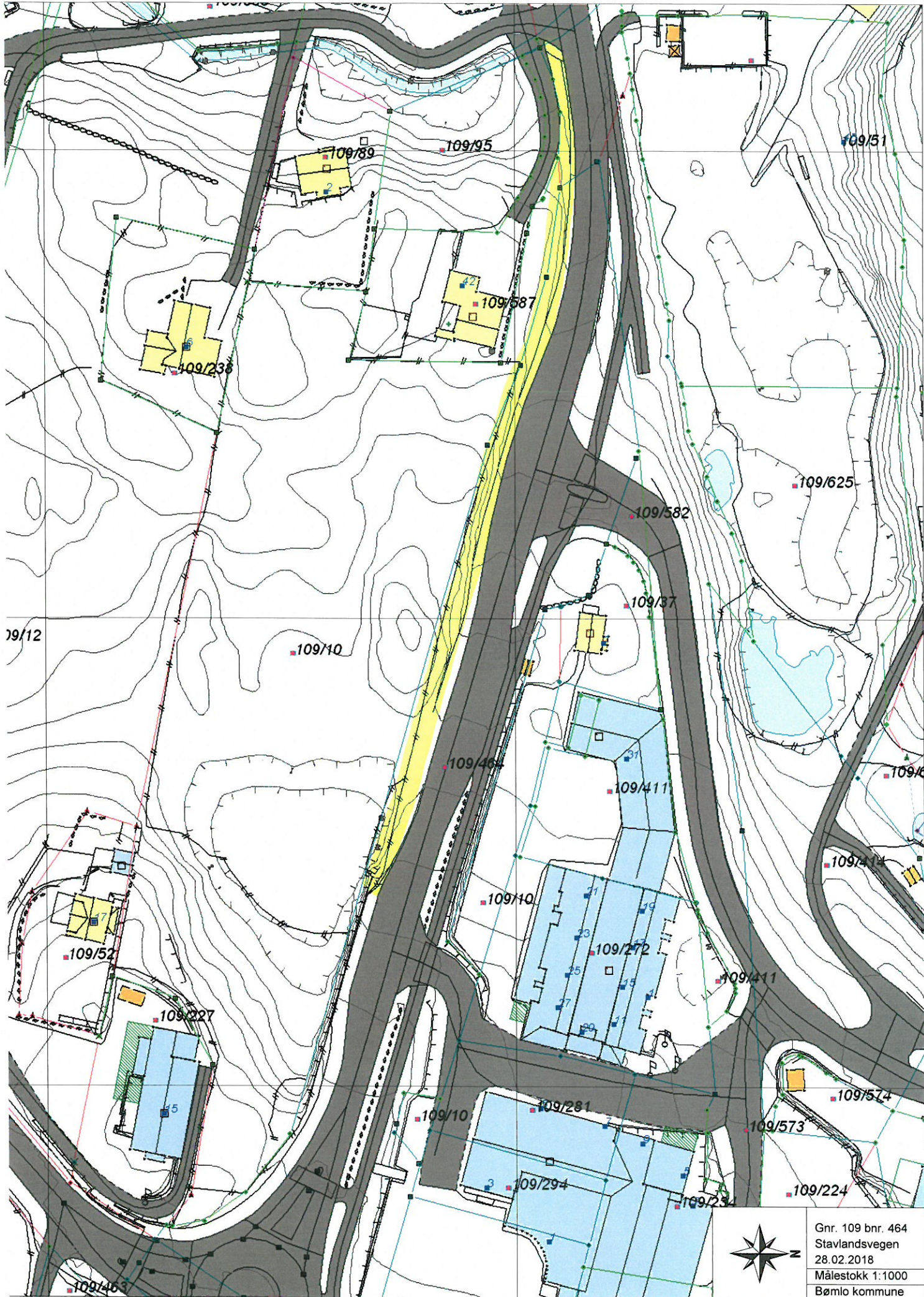

Gnr. 109 bnr. 464
Stavlandsvegen
28.02.2018
Målestokk 1:1000
Bømlo kommune



Endring 18.04.2007
frå J2 til A1

A-2
A=1247m
TU=200%



Gnr. 109 bnr. 464
Stavlandsvegen
28.02.2018
Målestokk 1:1000
Bømlo kommune



Gnr. 109 bnr. 464
Stavlandsvegen
28.02.2018
Målestokk 1:1500
Bømlo kommune

Prioriterte tiltak 2016-2020			Prioritet
Tiltak vurdering			
Innspel nr	Opparbeida ca 200 lm fortau langs Fv 14 Bekk-Svortland		Kostnad Mill kr
6			1,5
			HØG

Opparbeiding av ca 200 lm fortau langs Fv14 frå kryss ved Bekk og fram til busslomme er eit viktig ts-tiltak. Dette tiltak var ikkje med i førre ts-plan.

- Opparbeide min. 2,5 m breitt fortau ca 200 lm
- Det bør monterast veglys
- Tiltaket krev delvis grunnnavstøing.
- Tiltaket er Statens vegvesen sitt ansvar

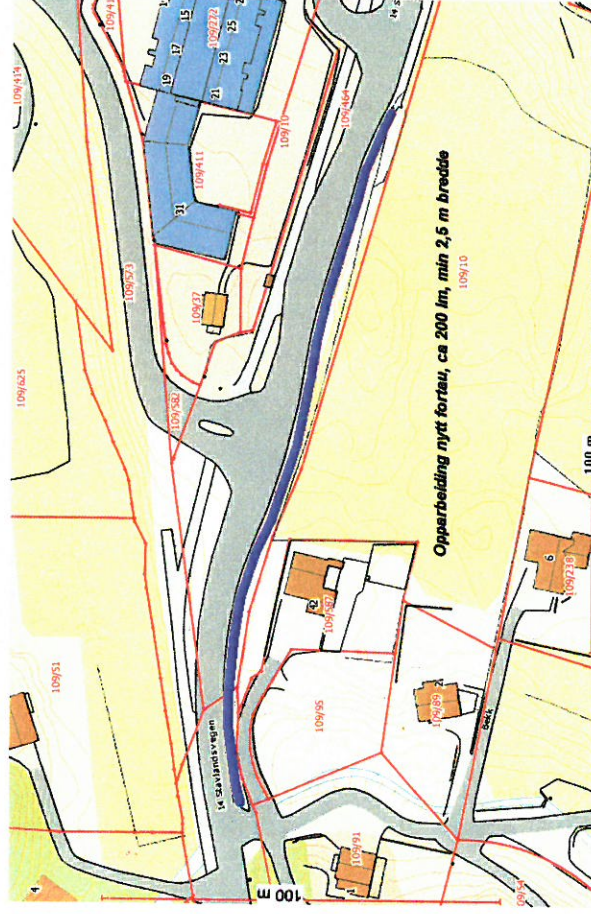

Kakyle veglysanlegg

Kakyle for offentlig veglysanlegg

Stad : Bekk - Svortland
 Tingar Bømlo Kommune
 Adresse

Ant	Materiell	Enhetspris	Elnr.	Sum
5 stk	Stålmast 10 m	kr 6 204	3631605	kr 31 020,22
5	Nedre Ledd RO 240/PL240	kr 2 174	3615517	kr 10 868,71
5 stk	Fundament, stål 1250 cc200	kr 2 257	3640428	kr 11 285,99
5 stk	Mastefeste 60 - 76mm	kr 385	3640054	kr 1 926,25
5 stk	ITALO 2B 6M 4,7 128W	kr 4 283	3504559	kr 21 413,00
220	Prolight 5g25mm2	kr 68	1018303	kr 15 030,73
	PFXP 2x2,5mm2, Stucchi 3m	kr 91	M037696	kr -
50	PFSP 2x1,5mm2 cu	kr 19	1066009	kr 938,40
5 stk	LAR - kobl.kl., dobbel sett	kr 252	3680491	kr 1 260,75
5 stk	LAR - boks ST. IP 65, 2-p, 10A	kr 429	3680451	kr 2 144,18
	Sikr.ele. med EX-klemme	kr 411	3611615	kr -
	Montasje av stolpe	kr 16 000		kr -
1	Styreskap Multilux med måling	kr 25 000		kr 25 000,00
1	FebDok - berekning	kr 5 000		kr 5 000,00
200 m	Grøft i blandingsmasse	kr 400		kr 80 000,00
25 t	Arbeid	kr 650		kr 16 250,00
	Sum			kr 222 138,21
	Mva			kr 55 534,55
	Totalsum			kr 277 672,76

Oppdatert den : 22.01.2018