

Tilskot til trygg skuleveg og punktutbetring

SØKNADSSKJEMA 2018

Søknaden skal sendast til hik@hik.no og merkast med: "Tilskot til trygg skuleveg og punktutbetring – søknad om tilskot (FTU/MISA) – ref. 2014/22660"

(Alle punkta skal fyllest ut. Eitt skjema per tiltak)

Namn på tiltaket

FV 563 – KV 1028 Erdalsneset – etablering av gangfelt over FV 563

Søkiar (kommune)

Namn: Askøy kommune - Teknisk
Adresse: Klampavikvegen 1
Postnr./stad: 5300 KLEPPESTØ
Org.nr.: 964338442
Kontonr.: 65150605509

Prosjektnr.:4218

Ressursnr.:85153

Administrativ kontaktperson hjå søkiar

Namn: Thorbjørn Pedersen
E-post: thpe@askoy.kommune.no

Telefon:

Mobil:9301 3095

| Type tiltak | Planavklaring | Status og forankring | Type tiltak | Innmelding av tiltak |
|---|--|---|---|--|
| Kven er tiltaket retta inn mot? Mjuke traikantar | Dersom tiltaket krev reguleringsplan, skal denne ligge ved på søknadspunktet. Ligg det føre godkjent reguleringsplan? Ja | Ferdig planlagde prosjekt vil verte prioritert. Kvar er tiltaket for-ankra? Ordførar | Kva type tiltak er det? Langs skuleveg Punktutbetring (tiltak for å utbetra einstkilde punkt på vegnetten) | Har kommunen tidlegare søkt om gjen-nomføring av dette tiltaket via tilskots-ordningar i Hordaland fylkeskommune? Meldte kommunen inn dette tiltaket i sin høyringsuttale til Investeringsprogram for fylkesvegnettet hausten 2017? - Nei |



1:30000

30.03.2017

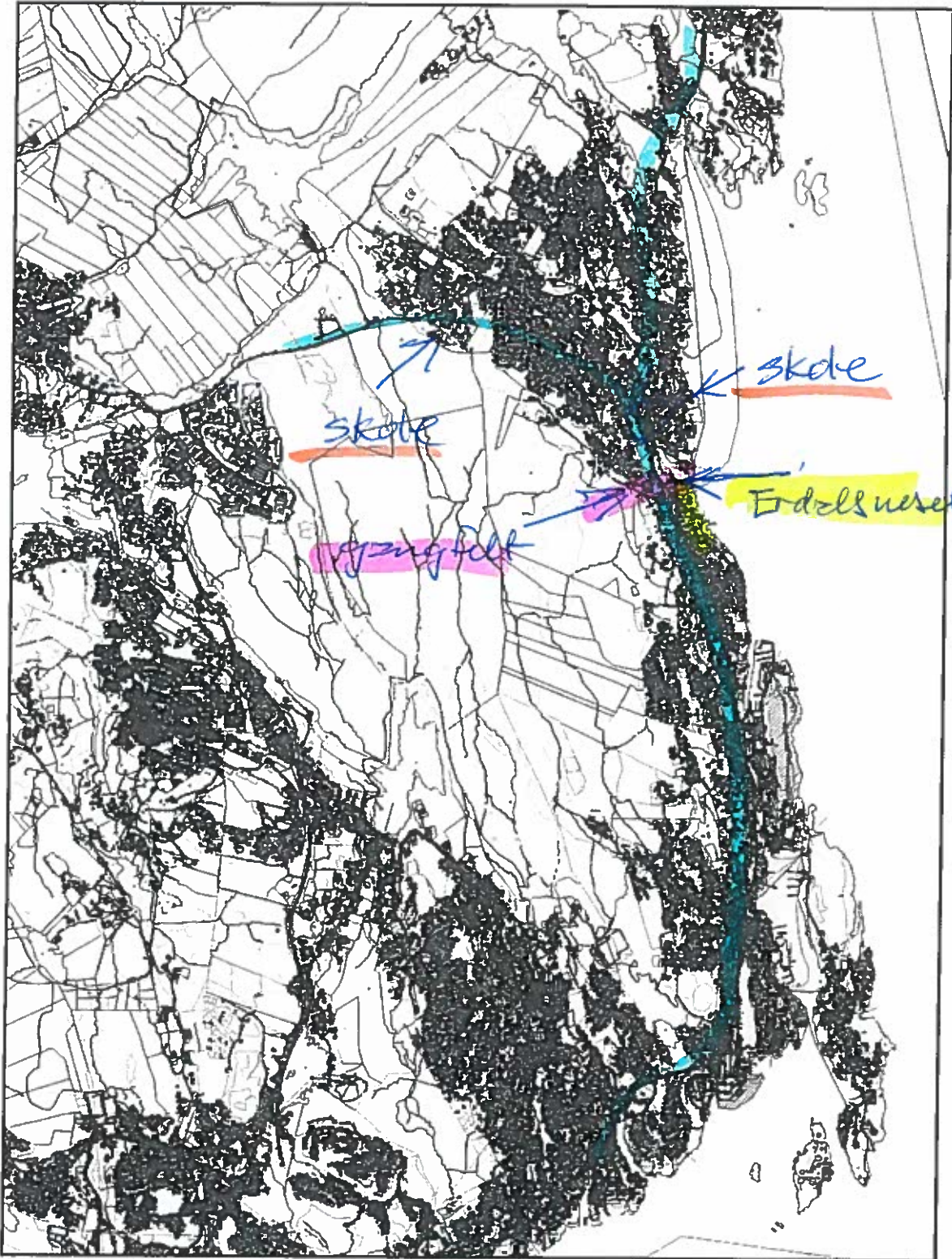

Kart kun til privat bruk. Kartgrunnlag må ikke brukes til graving eller grensepåvisning. Viste grenser er ikke rettsgyldige.



skder

1:1000

27.02.2018

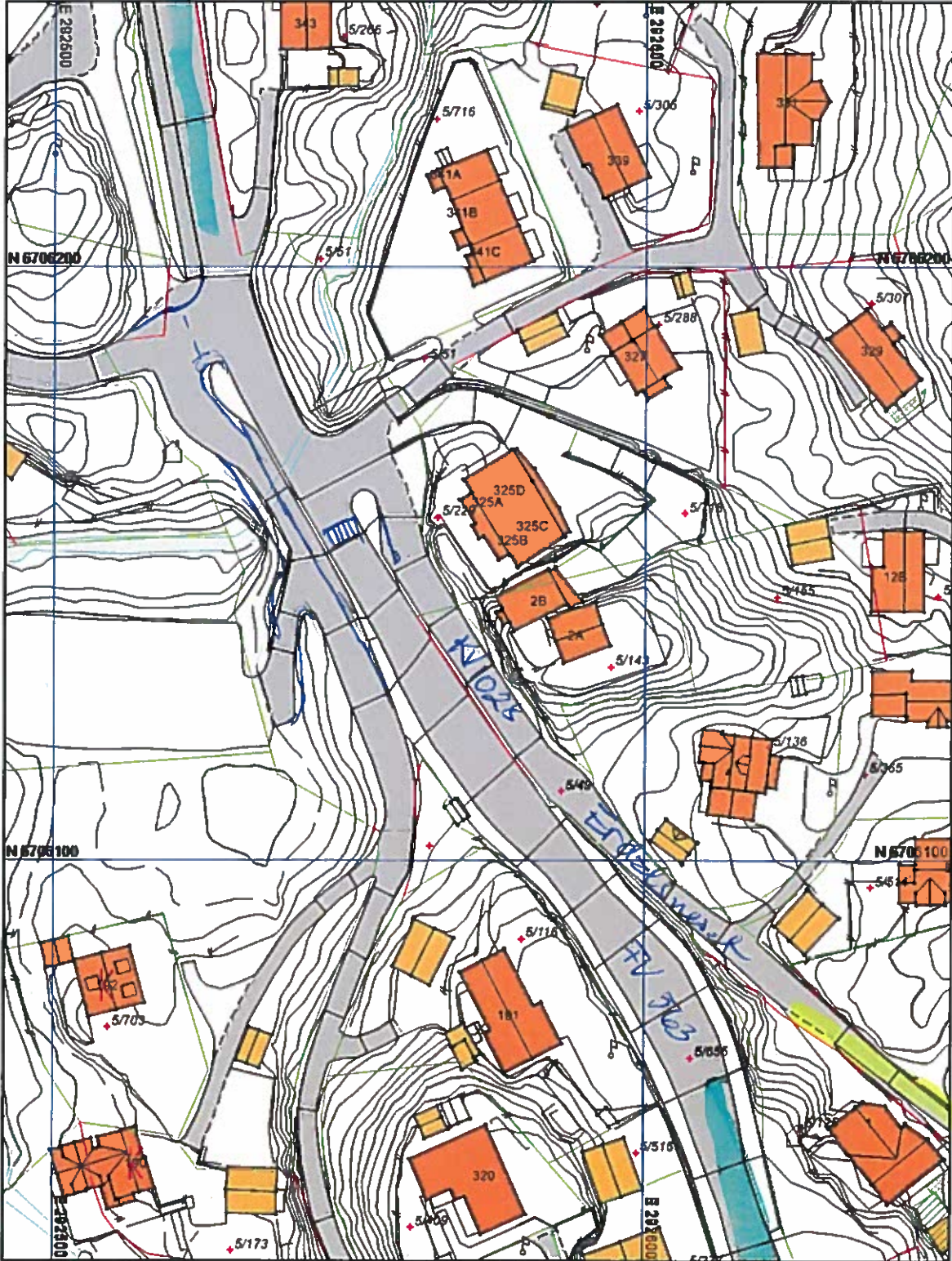

Kart kun til privat bruk. Kartgrunnlag må ikke brukes til graving eller grensepåvisning. Viste grenser er ikke rettsgyldige.



FV 563 Gangfelt
Trøskneset

6.3.2018 Pedersen



Søknad om midler til punktutbedring og trygg skoleveg 2018

Fv 563 –Eralsneset – fortau

Askøy kommune – Teknisk – 06.03.2018

Thorbjørn Pedersen

Fra: Viken Svein Dortin <svein.viken@vegvesen.no>
Sendt: 6. mars 2018 13:23
Til: Bjørn-Egil Olsen
Kopi: Thorbjørn Pedersen
Emne: VS: Fotgjengertellinger Fv563 Hp2 m3750-3850 ved Erdal kirke-Erdalsneset
Vedlegg: Fv 563 hp 2 m 3750 - 3850 Erdal kirke.pdf

Nå med vedlegg..

Svein

Fra: Viken Svein Dortin
Sendt: 6. mars 2018 13:22
Til: bjørn egil olsen <bjorn-egil.olsen@askoy.kommune.no>
Kopi: Thorbjørn Pedersen <thorbjorn.pedersen@askoy.kommune.no>
Emne: Fotgjengertellinger Fv563 Hp2 m3750-3850 ved Erdal kirke-Erdalsneset

Hei
Oversender som avtalt fotgjengertellinger som ble foretatt høsten 2017 ved Erdal kirke/ Erdalsneset Fv563 Hp2 m3750-3850.
Resultatet av tellingene dokumenterer at det er grunnlag for å etablere gangfelt med tilhørende fartsreducerende tiltak.

Med hilsen
Svein Dortin Viken

Seksjon: Plan- og forvaltningsseksjon Bergen
Postadresse: Statens vegvesen Region vest, Postboks 43, 6861 LEIKANGER
Besøksadresse: Nygårdsgaten 112, BERGEN
Telefon: +47 56342902 **Mobil:** +47 48072817 **e-post/Skype:** svein.viken@vegvesen.no
www.vegvesen.no **e-post:** firmapost-vest@vegvesen.no

Tenk miljø - spar papir. Trenger du å skrive ut denne e-posten?

Tellinga Kryssingspunkt
Kartskisse (Husk markeringa av felt A, B og C!)

| | | | |
|----------|-------------------------|--------|--------|
| Vegtype: | Fv | Vegnr: | 563 |
| | | | 3750 - |
| Hp: | 2 | Km: | 3850 |
| Sted | Erdal Kirke/erdalsneset | | |

| | |
|--------------------|---------------|
| Dato telling nr 1: | 07.02.2017 |
| Tidsrom: | 07.15 - 09.15 |
| Værtype: | Oppholdsvær |
| Temperatur: | -4 |
| Utført av: | fraped |

| | |
|--------------------|---------------|
| Dato telling nr 2: | 08.02.2017 |
| Tidsrom: | 13.30 - 15.30 |
| Værtype: | Sol |
| Temperatur: | -2 |
| Utført av: | fraped |



| Tidsrom | Felt A - I gangfelt | | | Felt B - Medretning | | | Felt C - Motretning | | | Kryssinger i makstime |
|-------------|---------------------|--------|-----------|---------------------|--------|-----------|---------------------|--------|-----------|-----------------------|
| | Barn under | Voksne | Syklister | Barn under 16 år | Voksne | Syklister | Barn under 16 | Voksne | Syklister | |
| 0700 - 0730 | 6 | 3 | | 2 | 1 | | | | | 32 |
| 0730 - 0800 | 12 | 3 | | 3 | 2 | | | | | 21 |
| 0800 - 0830 | 1 | | | | | | | | | 4 |
| 0830 - 0900 | | | | 1 | 2 | | | | | 3 |
| 1300 - 1330 | | | | | | | | | | 0 |
| 1330 - 1400 | | | | | | | | | | 8 |
| 1400 - 1430 | 3 | 1 | | 4 | | | | | | 16 |
| 1430 - 1500 | 3 | | | 5 | | | | | | 12 |
| 1500 - 1530 | | | | 1 | 2 | | 1 | | | 4 |
| 1530 - 1600 | | | | | | | | | | 56 |
| MAKS-TIME | 25 | 7 | 0 | 16 | 7 | 0 | 1 | 0 | 0 | |

Observasjoner:
F.eks billister som ikke stopper, nestenulykker, o.l.

Mangler langsgående tilbud fra busslommer til bolig område på begge to sider. Fartsnivå er over 45 km/t. Belysning ok. Sikt i kryssingspunkt er under krav. Barna balanserer på sveltik elipse (rekkverk).