

GNR/BNR

HFK Knarvik

Bussanlegg

Hagelia 3

5914 Isdalstø

Universell utforming
www.byggforalle.no

Brutto	Netto	Bruks	Oppvarmet
Areal	Areal	Areal	Areal
3409.3 m ²	3130.3 m ²	3311.8 m ²	0.0 m ²
3409.3 m ²	3130.3 m ²	3311.8 m ²	0.0 m ²

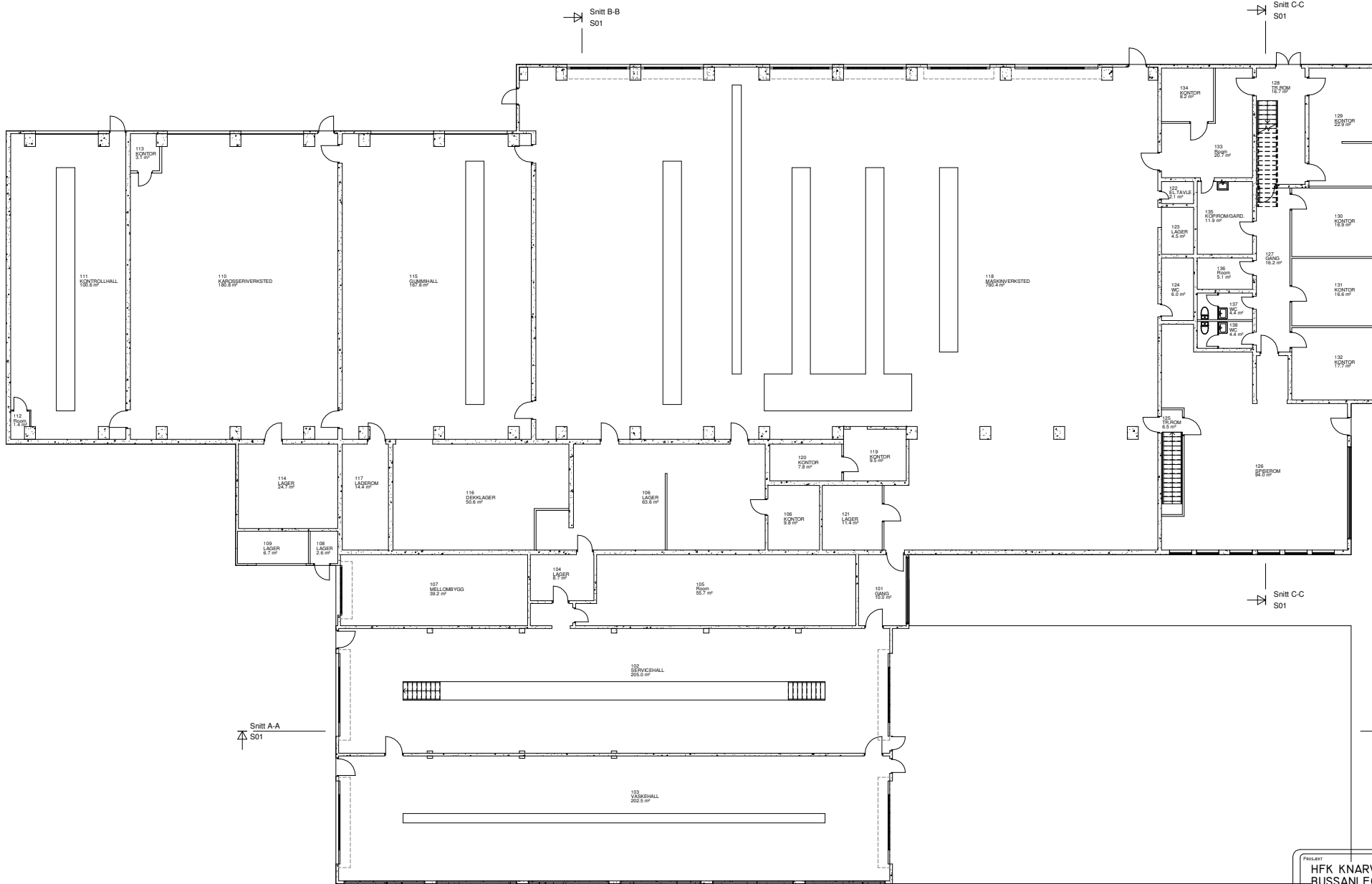

Snitt A-A
S01

Snitt B-B
S01

Snitt C-C
S01

Snitt A-A
S01

PROSJEKT			
HFK KNARVIK BUSSANLEGG			
HAGELIA 3, 5914 ISDALSTØ			
TITTEL		MÅSTAB	
HOVEDBYGG		1:100	
		UTARBEIDET	
		AI	
PLAN I. ETG.		J. AKSE	
PROJ. NR.	FAK.	BYGGNR.	TITTEL
3007	ARK	01	01
Dato		04.03.18	



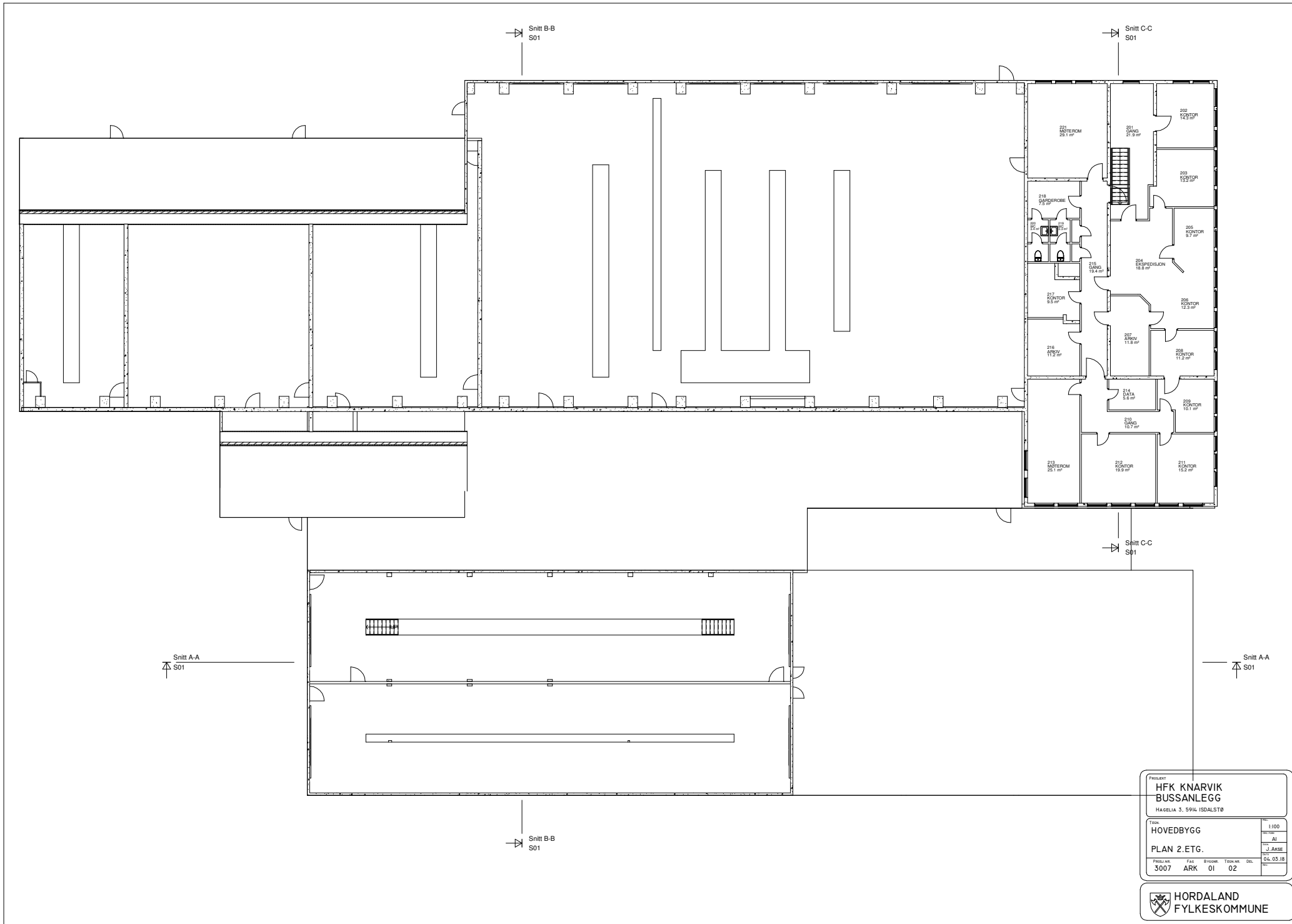

PROSJEKT
**HFK KNARVIK
 BUSSANLEGG**
 HAGELIA 3, 5914 ISDALSTØ

TITTEL		1:100	
HOVEDBYGG		AJ	
PLAN 2. ETG.		J. ARSE	
PROJ. NR.	FAS	BRUGNR.	TITTEL
3007	ARK	01	02

04.03.18



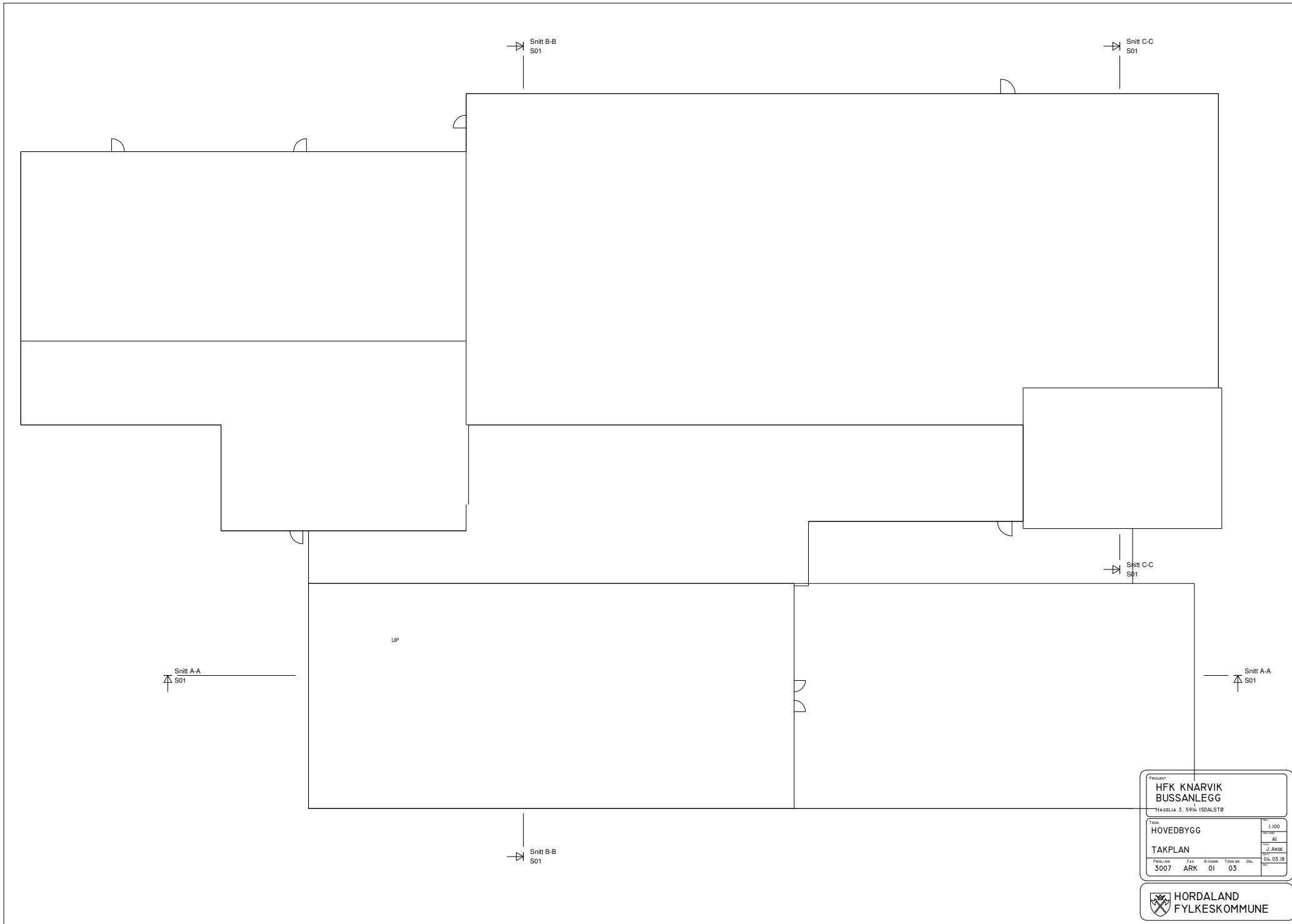

PROSJEKT
**HFK KNARVIK
 BUSSANLEGG**
 HAGELIA 3, 5914 ISDALSTØ

TITTEL		MÅSTÅVING	
HOVEDBYGG		A1	
TAKPLAN		J. ARSE	
PROJ. NR.	FAC.	BRUKNR.	TAK. NR.
3007	ARK	01	03
Dato		Dato	
04.03.18			



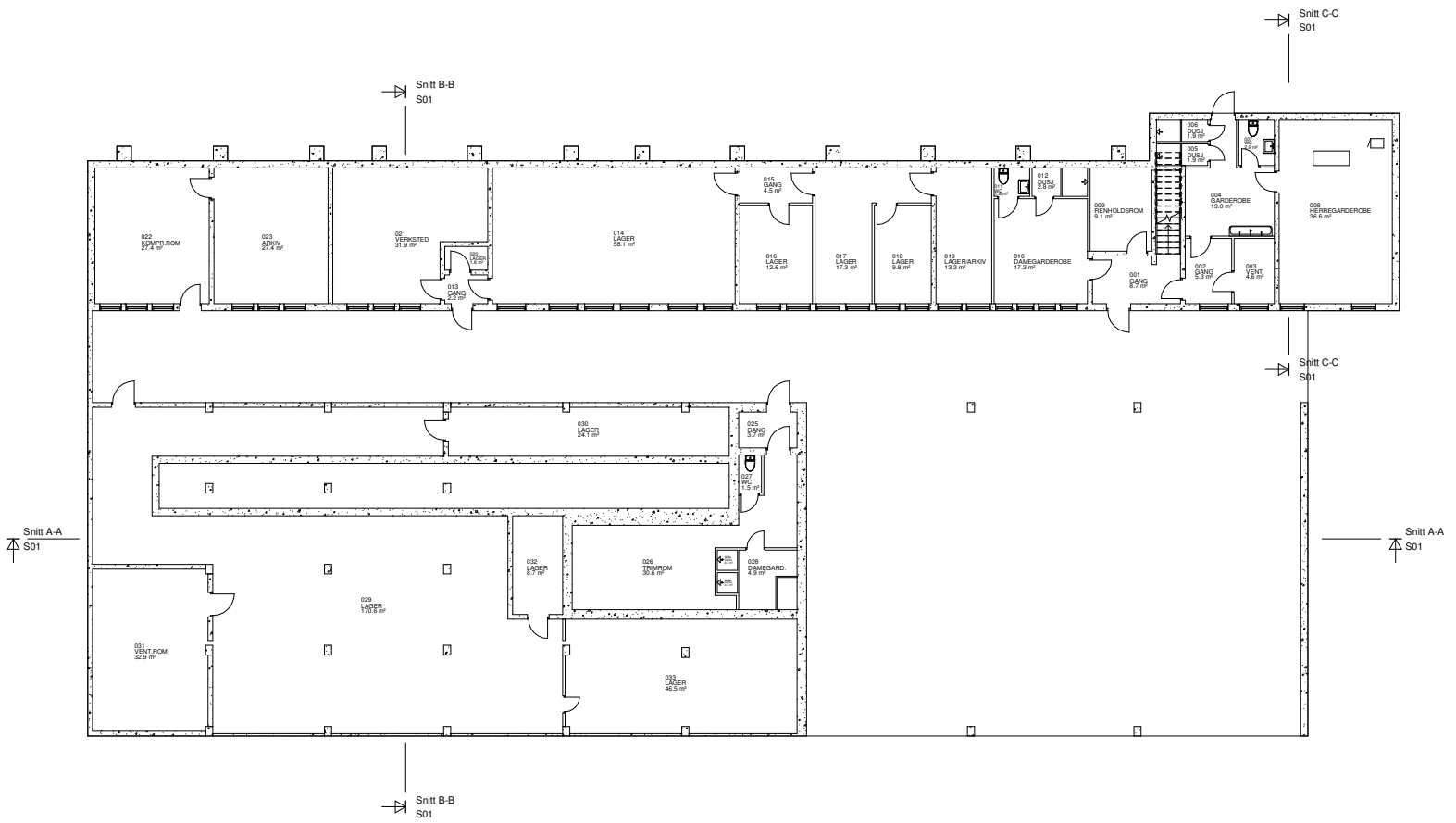

PROJEKT HFK KNARVIK BUSSANLEGG HAGELIA 3, 5914 ISDALSTØ	
TITTEL HØVEDBYGG	SKALA 1:100
PLAN UND. ETG.	FORFATTER J. AKSE
PROJEKT 3007 ARK 01 04	DATUM 04.03.18

**HORDALAND
 FYLKESKOMMUNE**

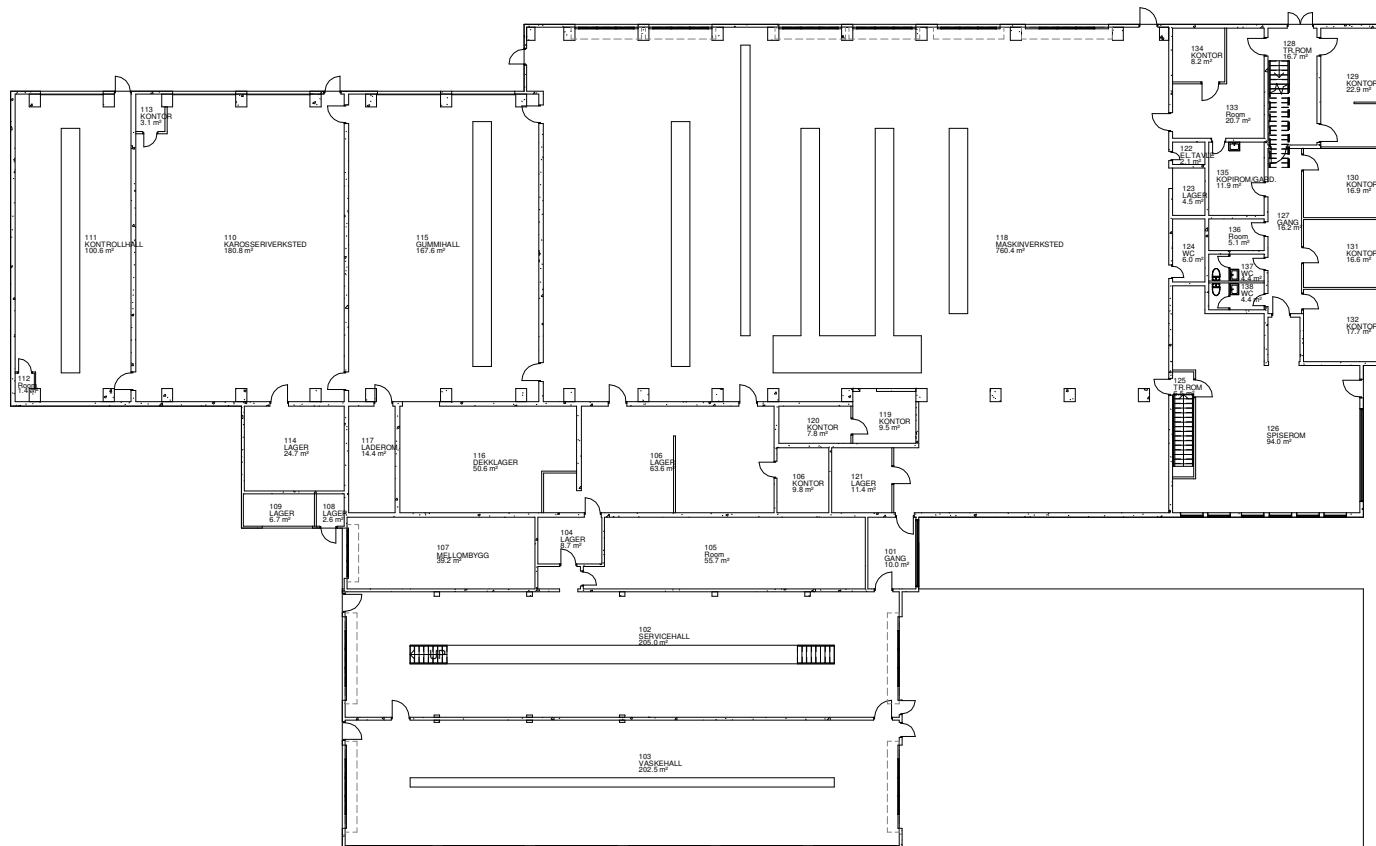

**BRANNDOKUMENTASJONS-
TEGNING**

PROSJEKT		HFK KNARVIK BUSSANLEGG	
		HAGELIA 3, 5914 ISDALSTØ	
TEGN.	HOVEDBYGG	SKALA	1:200
	BRANN DOK. TEGNING	BLAD	A2
	PLAN I. ETG.	TEGNER	J. AKSE
PROSJEKT NR.	FAG	BYGGNR.	TEGN. NR.
3007	BRANN	01	01
			DEL
			04.03.18



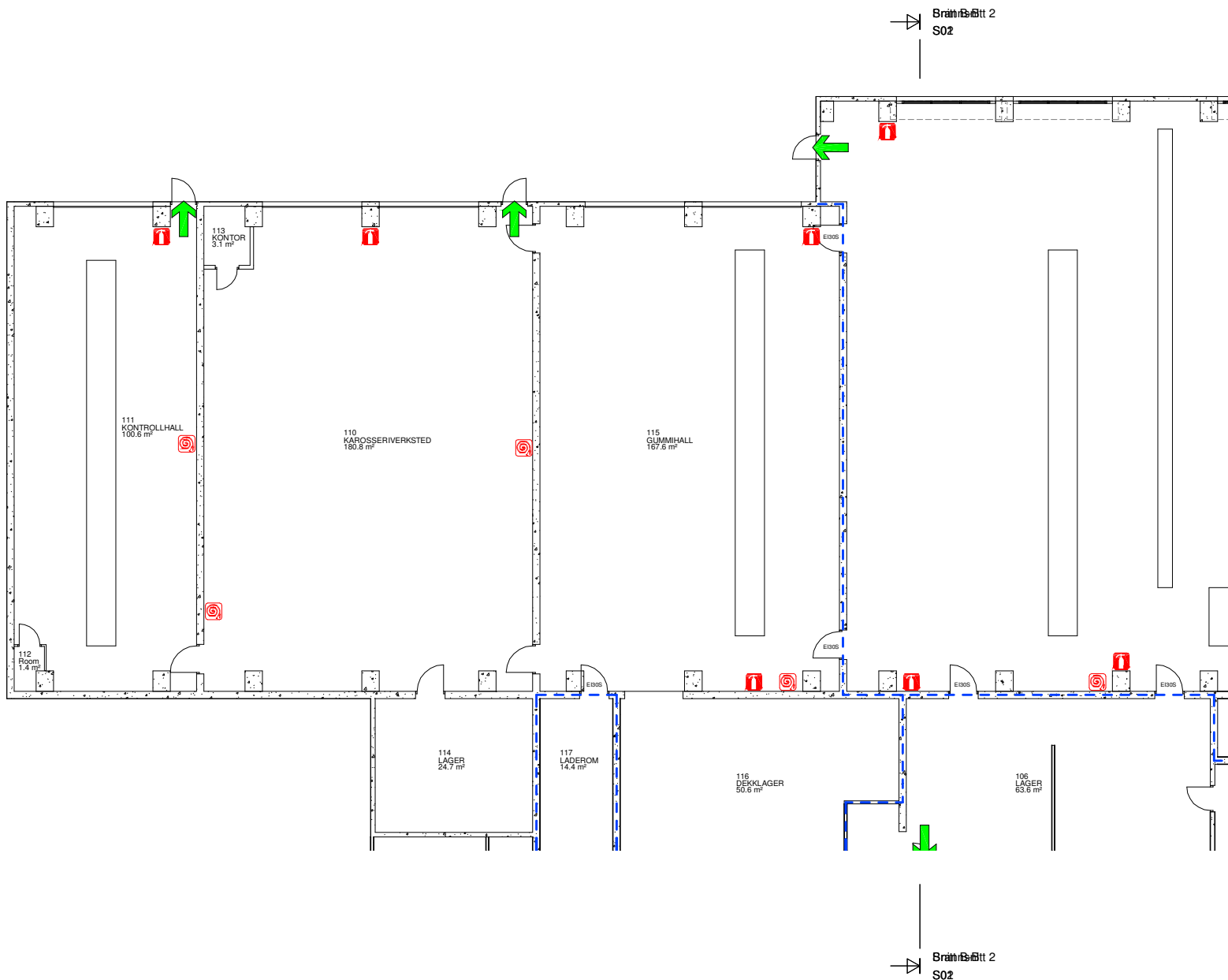

	HALON SLOKKEANLEGG		RØYKDETEKTOR
	SKUM SLOKKEANLEGG		VARMEDETEKTOR
	SPRINKLER SLOKKEANLEGG		MANUELL BRANNMELDER
	SPRINKLER STOPPEVENTIL		BRANNALARMSENTRAL
	HÅNDSLØKKER		HOVEDBRYTER OLIEFYR
	BRANNSLANGE		BB-SAFE'LÅS
	BRANNTEPPE		RØYKVENTILERING
	GASSFLASKER		ALARM KLOKKE
	BRANNFARLIGE VARER		HØYTTALER
	UTGANG		TRAFØ
	NØDUTGANG		A-B-C... DERSOM MER ENN TO TRAPPELØP
	MARKERINGSLYS		BRANNVEGG-DEKKE
	LEDELYS		BRANNCELLEBEGRENSENDE VEGG-DEKKE
			RØYKSKULLEVEGG

BRANN-DOKUMENTASJONS-TEGNING

PROSJEKT			
HFK KNARVIK BUSSANLEGG			
HAGELIA 3, 5914 ISDALSTØ			
TEGN.			SKALA
HOVEDBYGG BRANN DOK. TEGNING DELPLAN I. ETG.			1:100
PROSJEKT NR.			TEGN. NR.
3007	BRANN	01	01
BYGNR.			DEL.
01			A
TEGN. NR.			DEL.
04.03.18			

HORDALAND
FYLKESKOMMUNE

Bransnitt 2
S02

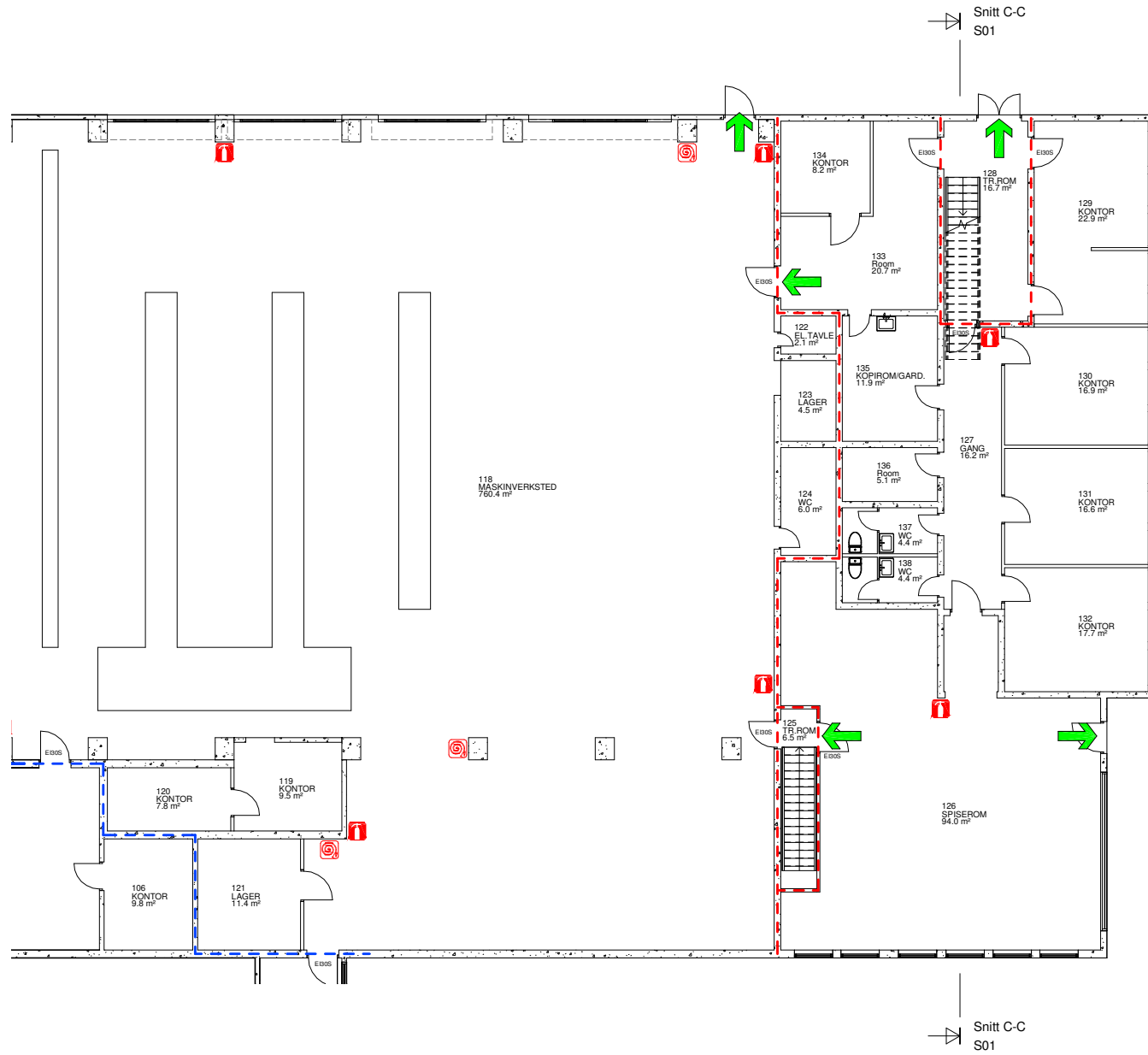

BRANNDOKUMENTASJONS-
TEGNING

PROSJEKT			
HFK KNARVIK BUSSANLEGG			
HÅGELIA 3, 5914 ISDALSTØ			
TEGN.		MÅL	
HOVEDBYGG BRANN DOK. TEGNING DELPLAN I. ETG.		1:100	
PROSJEKT NR.		BYGGNR.	
3007		BRANN 01	
FAG		TEGN. NR.	
01		01	
DEL		DEL	
B		04.03.18	



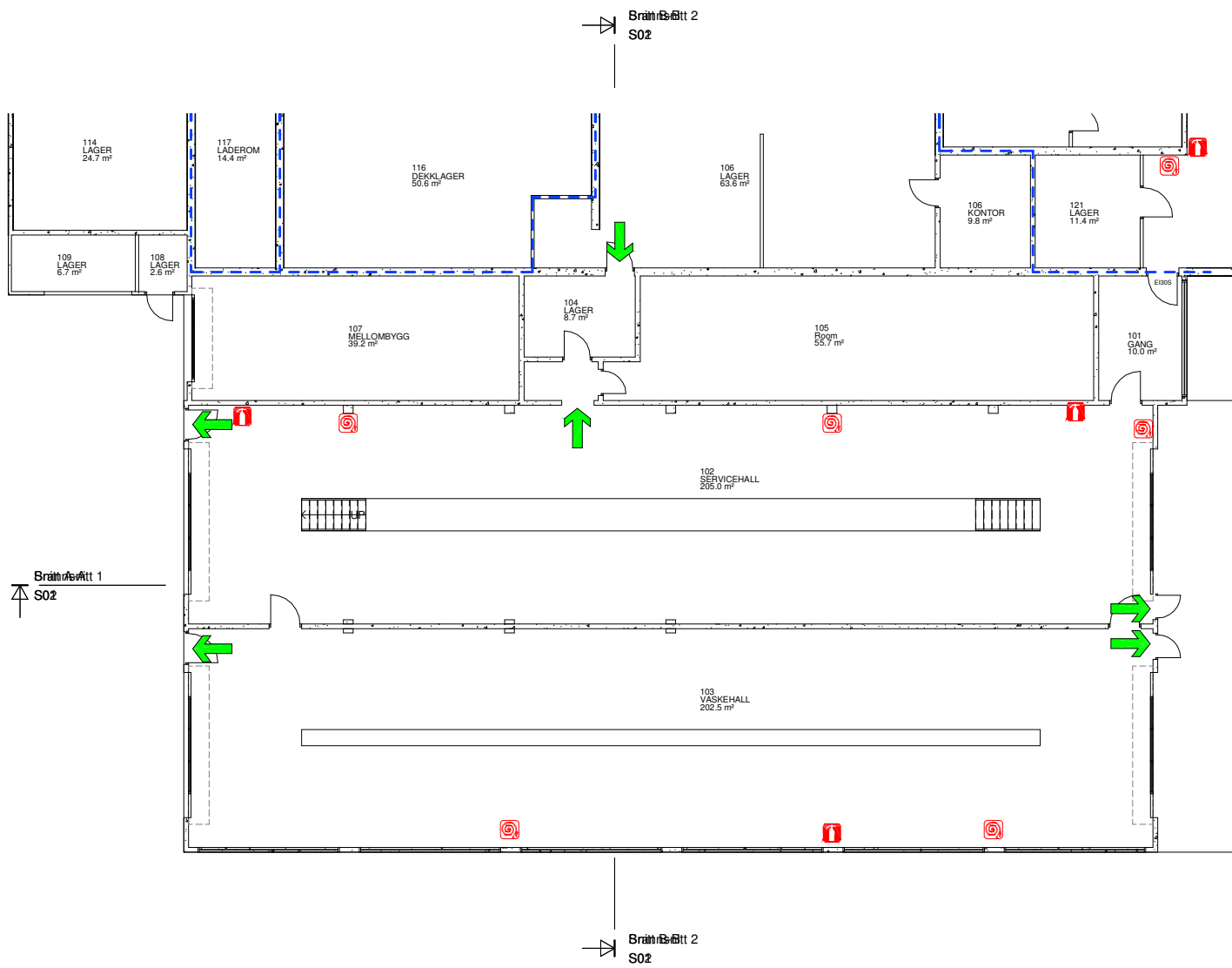

**BRANNDOKUMENTASJONS-
TEGNING**

PROSJEKT			
HFK KNARVIK BUSSANLEGG			
HÅGELIA 3, 5914 ISDALSTØ			
TEGN.	HOVEDBYGG BRANN DOK. TEGNING DELPLAN I. ETG.		SKALA 1:100 DOK. NR. A2
PROSJEKT NR.	FAG	BYGNR.	TEGN. NR.
3007	BRANN	01	01 C
DESIGN	04.03.18	REV.	



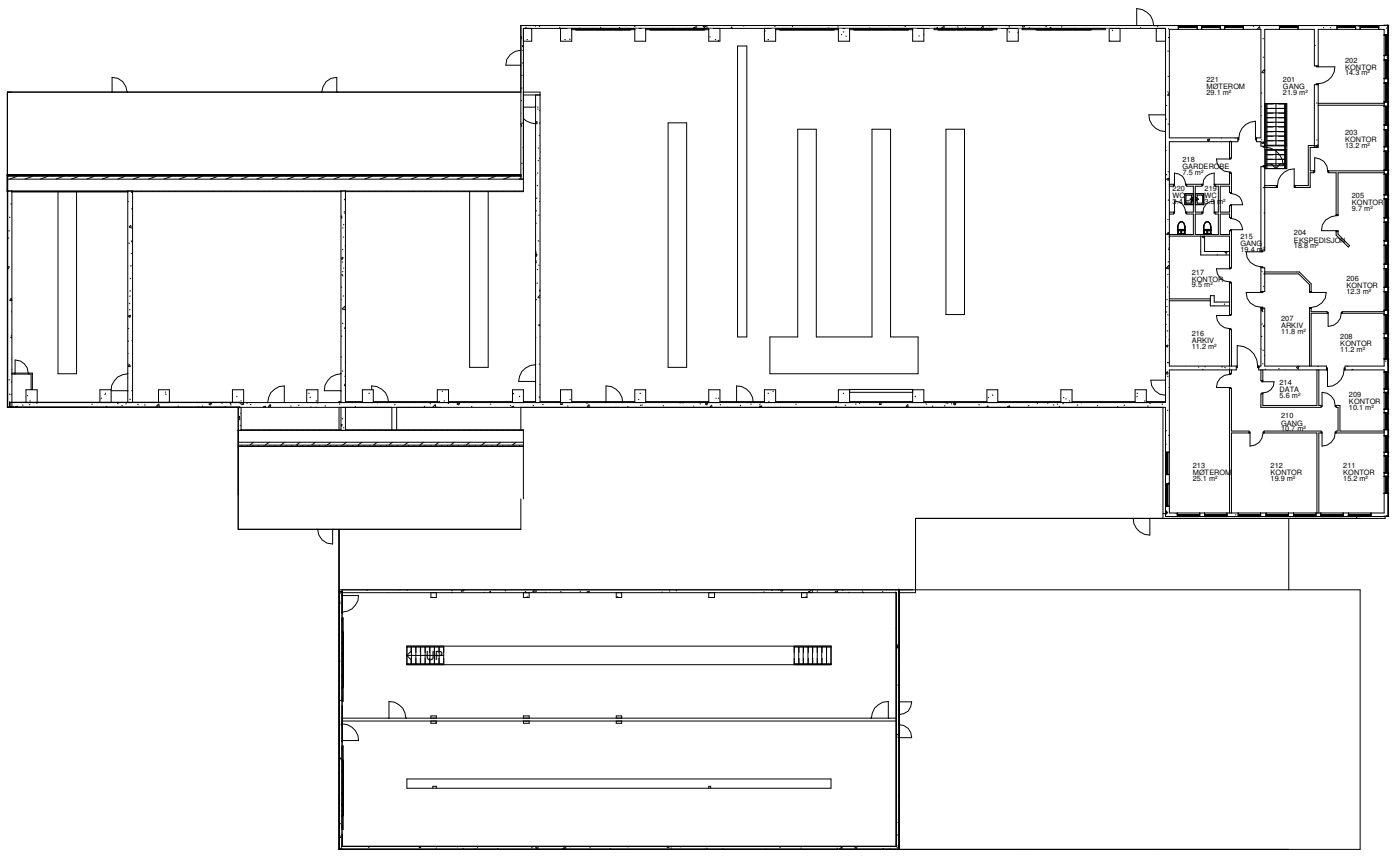

**BRANNDOKUMENTASJONS-
TEGNING**

PROSJEKT			
HFK KNARVIK BUSSANLEGG			
HAGELIA 3, 5914 ISDALSTØ			
TEGN.			SKALA
HOVEDBYGG BRANN DOK. TEGNING PLAN 2. ETG.			1:200
PROSJEKTNR.			BYGGNR.
3007	BRANN	01	02
TEGN. NR.			DEL
J. AKSE			04.03.18



Brannsnitt 2
S02

Brannsnitt 2
S02

Snitt C-C
S01

Snitt C-C
S01

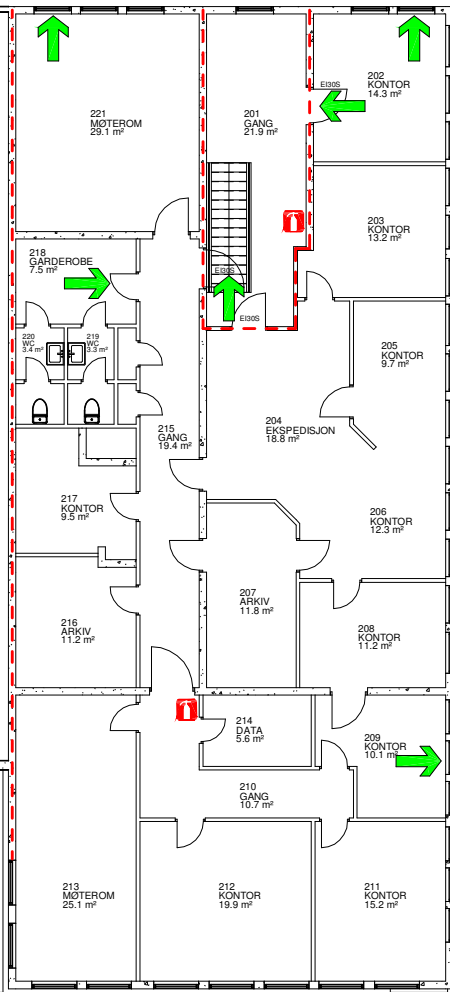

BRANNDOKUMENTASJONS- TEGNING

PROSJEKT			
HFK KNARVIK BUSSANLEGG			
HÅGELIA 3, 5914 ISDALSTØ			
TEGN.	1:100	REL.	
HOVEDBYGG	HOVEDBYGG	A2	
BRANN DOK. TEGNING	BRANN DOK. TEGNING	J. AKSE	
DELPLAN 2. ETG.	DELPLAN 2. ETG.	04.03.18	
PROSJ. NR.	FAG	BYGGNR.	TEGN. NR.
3007	BRANN	01	02
DEL	A		



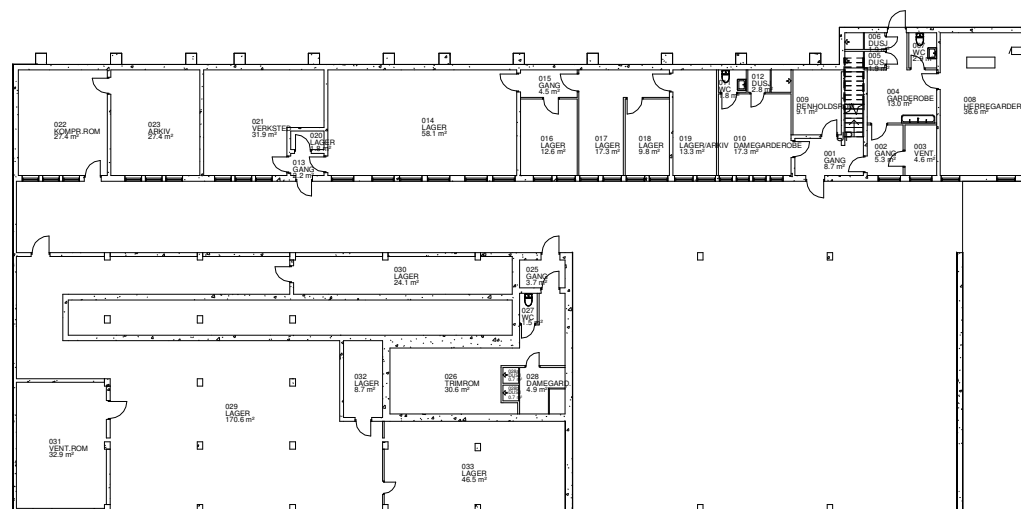

BRANNDOKUMENTASJONS-
TEGNING

PROSJEKT		HFK KNARVIK BUSSANLEGG	
		HAGELIA 3, 5914 ISDALSTØ	
TEGN.	HOVEDBYGG	SKALA	1:200
	BRANN DOK. TEGNING	BLAD	A2
	PLAN UND. ETG.	TEGNER	J. AKSE
PROSJEKT NR.	FAG	BYGGNR.	TEGN. NR.
3007	BRANN	01	04
		DEL	04.03.18



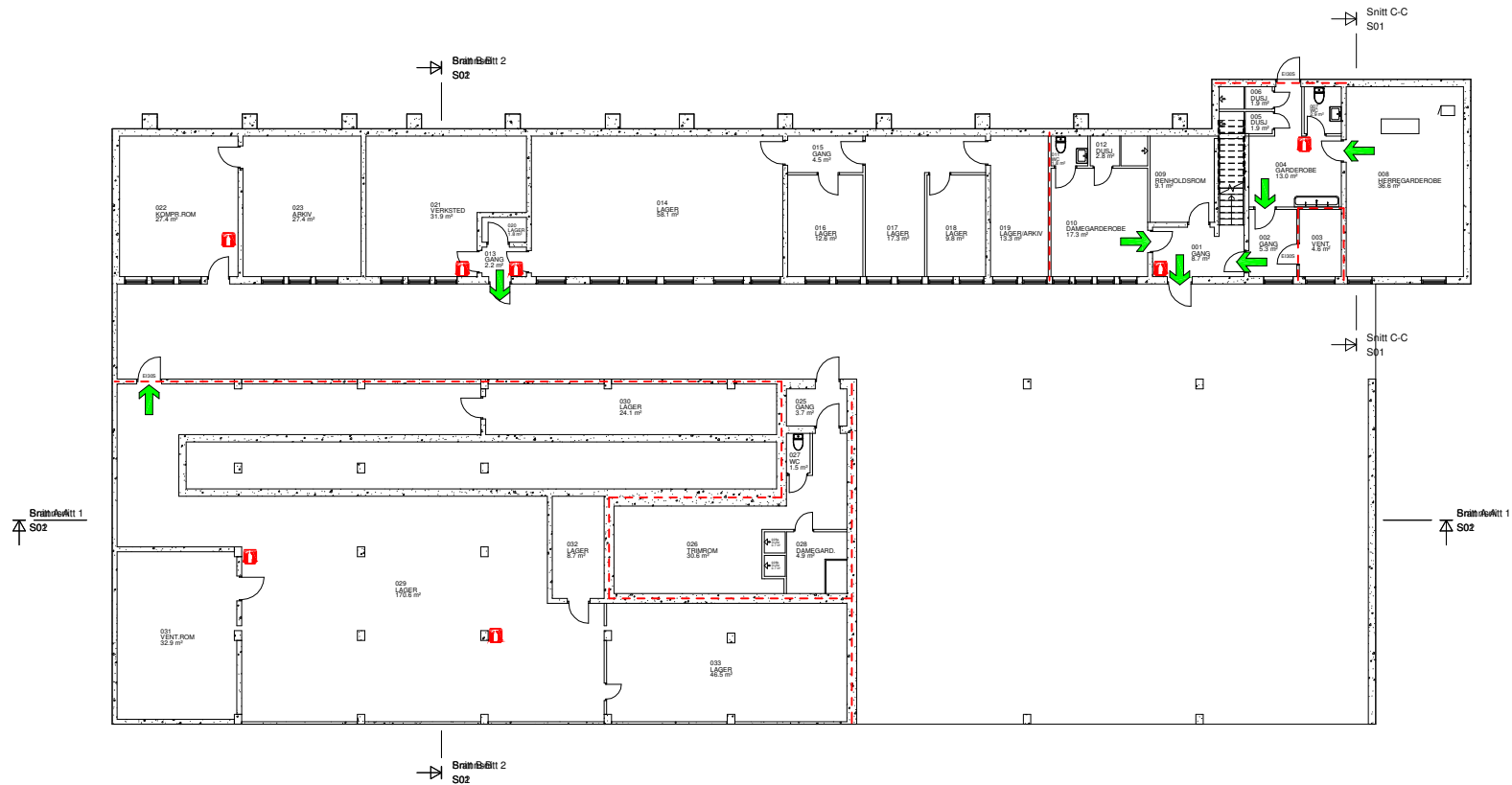

BRANNDOKUMENTASJONS-
TEGNING

PROSJEKT		HFK KNARVIK BUSSANLEGG HAGELIA 3, 5914 ISDALSTØ	
TEKNER	1:100	REVISJON	A2
HOVEDBYGG BRANN DOK. TEGNING DELPLAN UND. ETG.		UTARBEIDET	J. AKSE
PROSJEKT	FAC	BYGGING	TEKNER
3007	BRANN	01	04
DOK.		DEL.	
B		B	
04.03.18			



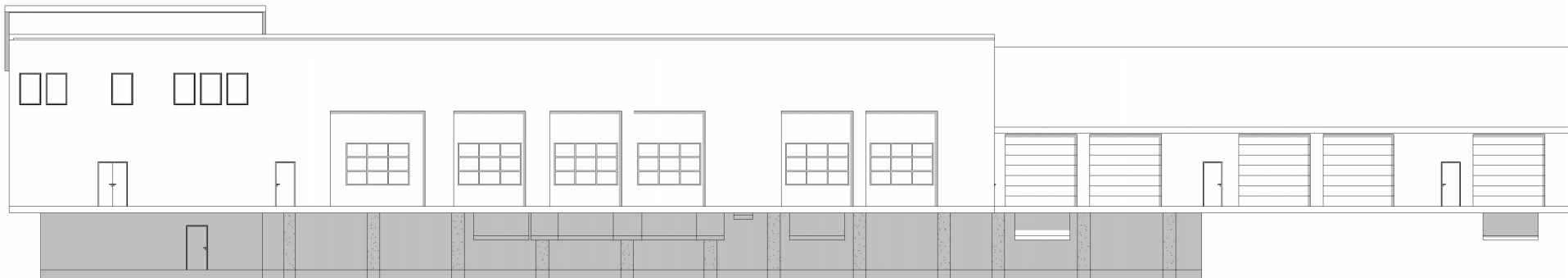

Nord
1 : 100

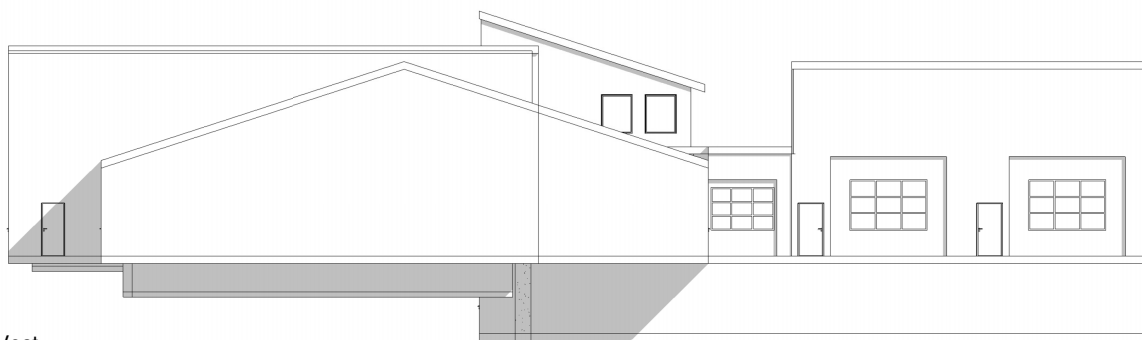

Vest
1 : 100

PROSJEKT		HFK KNARVIK BUSSANLEGG	
HAGEHA 3, 59% ISDALSTØ			
TITTEL		1:100	
HOVEDBYGG		AI	
FASADE NORD & VEST		J. AKSE	
PROSJEKT	FAK	BYGGING	TORNING
3007	ARK	01	06
		DEL	
		04.05.18	



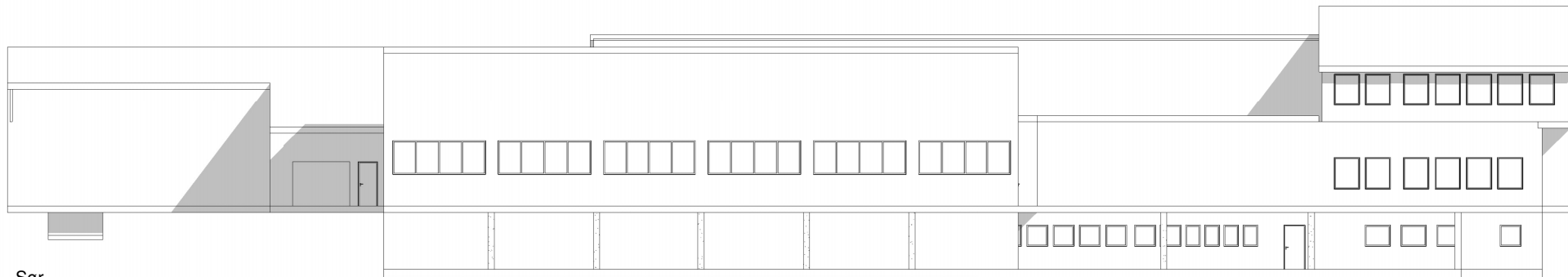

Sør
1 : 100

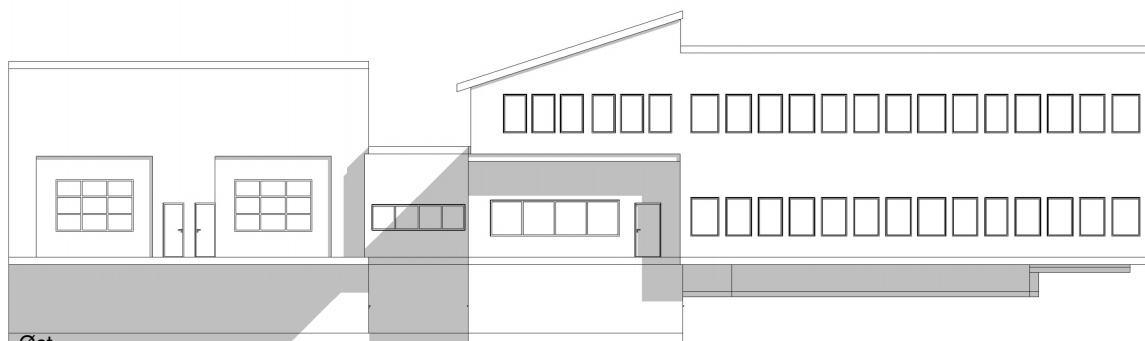

Øst
1 : 100

PROSJEKT			
HFK KNARVIK BUSSANLEGG			
HAGEHA 3, 59% ISDALSTØ			
TITTEL		SKALA	
HOVEDBYGG		1:100	
FASADER SØR & ØST		A1	
PROSJEKTANT		TILBUDSGIVER	
3007 ARK 01 07		J. AKSE	
Dato		04.05.18	



ORIENTERINGSPLAN BRANNALARM 1.ETG.

1 2 3 4 5 6 7 8 9 10 11

A

B

C



D

E

F

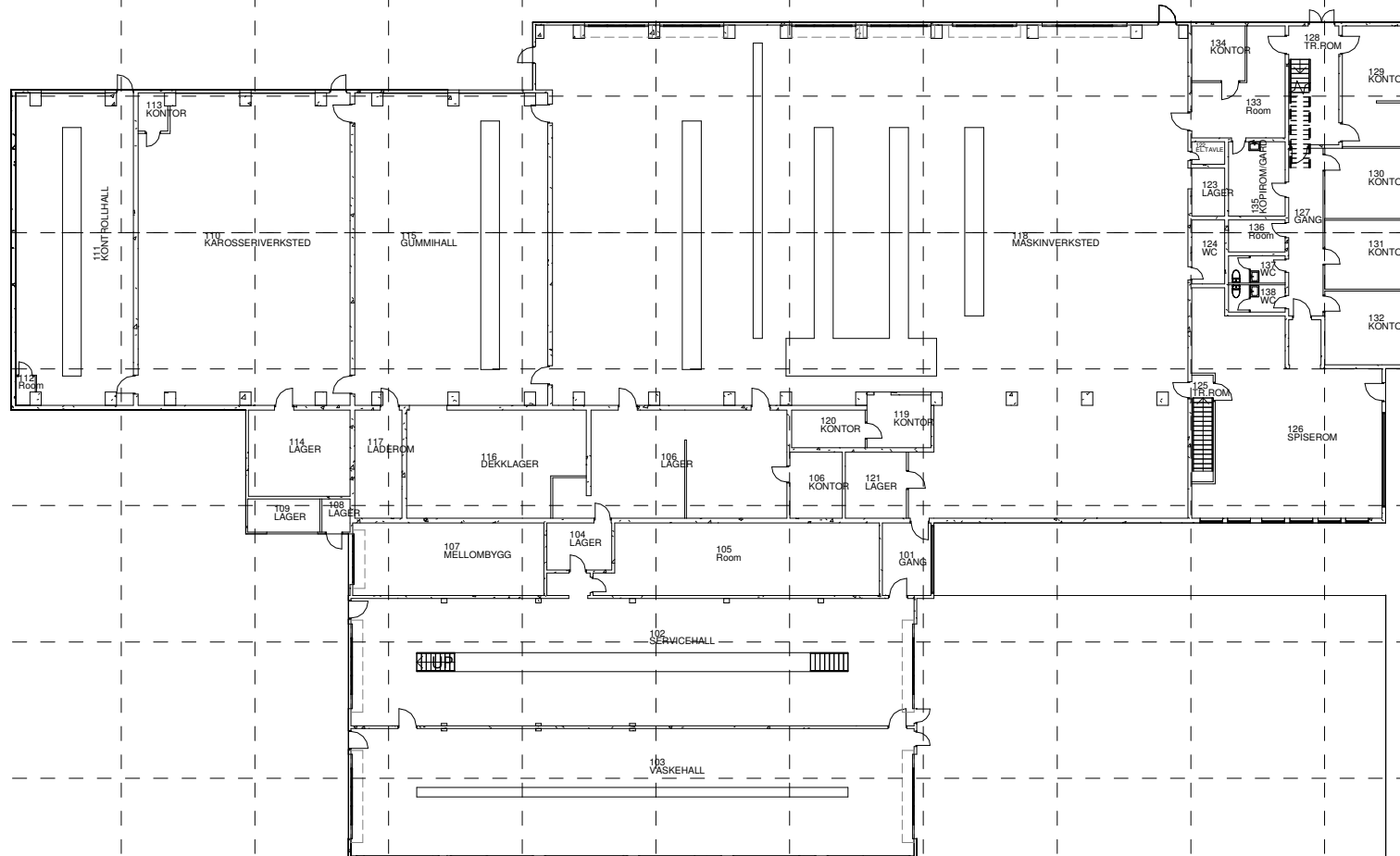
G



2.etg. 
 1.etg. 
 Und.etg. 

NÖDNUMMER	
BRANN	:110
POLITI	:112
AMBULANSE	:113

-  **S** SENTRAL
-  **US** UNDERSENTRAL
-  **AE** ADRESSEENHET
-  **R** RÖKDETEKTOR
-  **V** VARMEDETEKTOR
-  **M** MANUELL MELDER
-  **S** SIRENE
-  **K** KLOKKE
- 0000 **D** DETEKTORNUMMER
- 0000 **R** ROMNUMMER
-  **D** DU STÅR HER

Sign.
J.Akse
 Kontr.
 Dato



HORDALAND
FYLKESKOMMUNE

Anlegg
 ORIENTERINGSPLAN BRANNALARM
 HFK KNARVIK
 BUSSANLEGG
 1.ETG.
 001

Anlegg nr.
 Tegning. nr. **3007 OPLAN 01 01** Rev.
 Blad nr. **1** Antall bl.

ORIENTERINGSPLAN BRANNALARM 2.ETG.

1 2 3 4 5 6 7 8 9 10 11

A

B

C

D

E

F

G

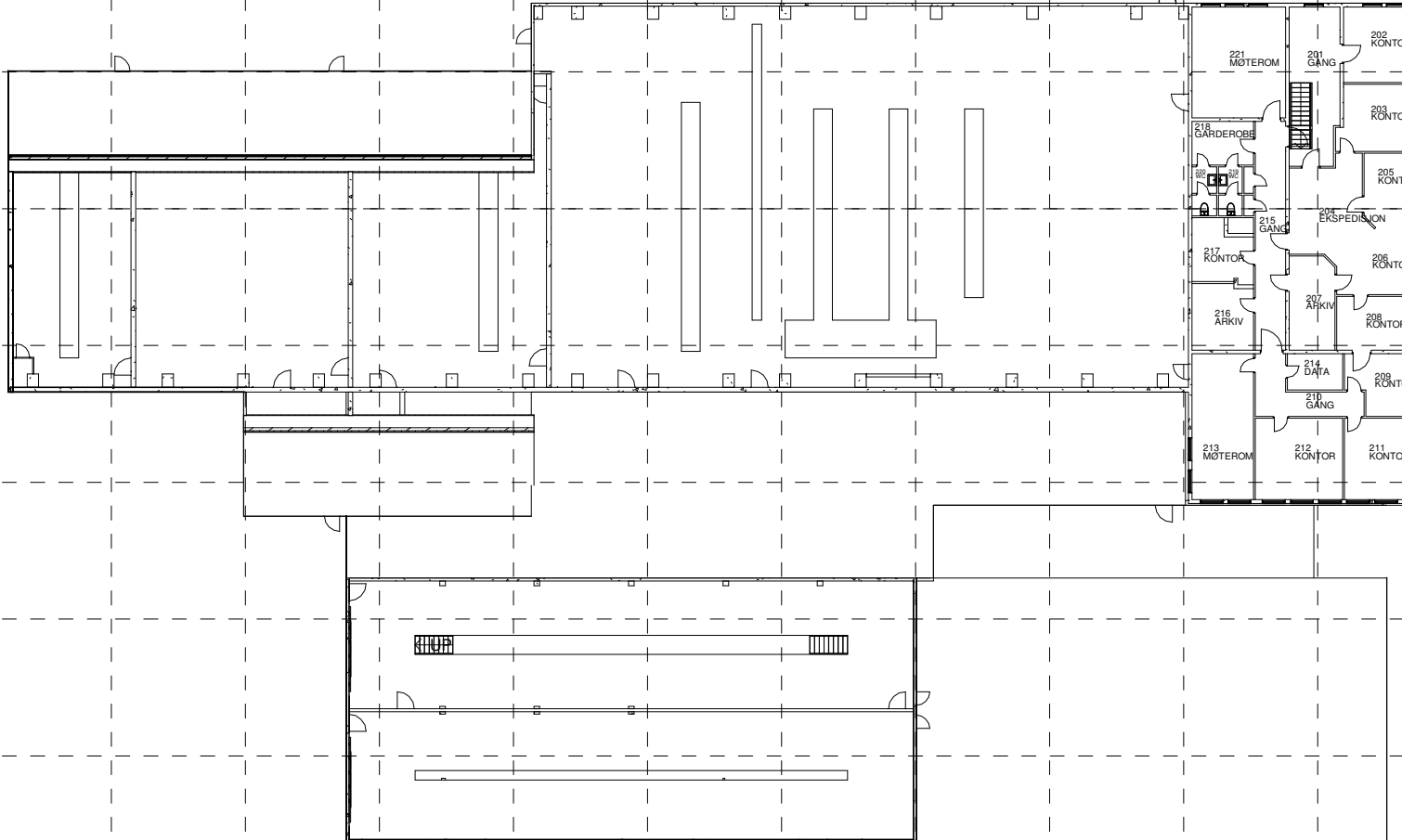

2.etg. ■
1.etg. □
Und.etg. ▨

NÖDNUMMER	
BRANN	:110
POLITI	:112
AMBULANSE	:113

Sign.
J.Akse

Kontr.

Dato



**HORDALAND
FYLKESKOMMUNE**

Anlegg
ORIENTERINGSPLAN BRANNALARM
HFK KNARVIK
BUSSANLEGG
2.ETG.
002

Anlegg nr.

Tegning. nr.
3007 OPLAN 01 02

Rev.

Blad nr.
2

Antall bl.

ORIENTERINGSPLAN BRANNALARM UND.ETG.

1 2 3 4 5 6 7 8 9 10 11

A

B

C



D

E

F

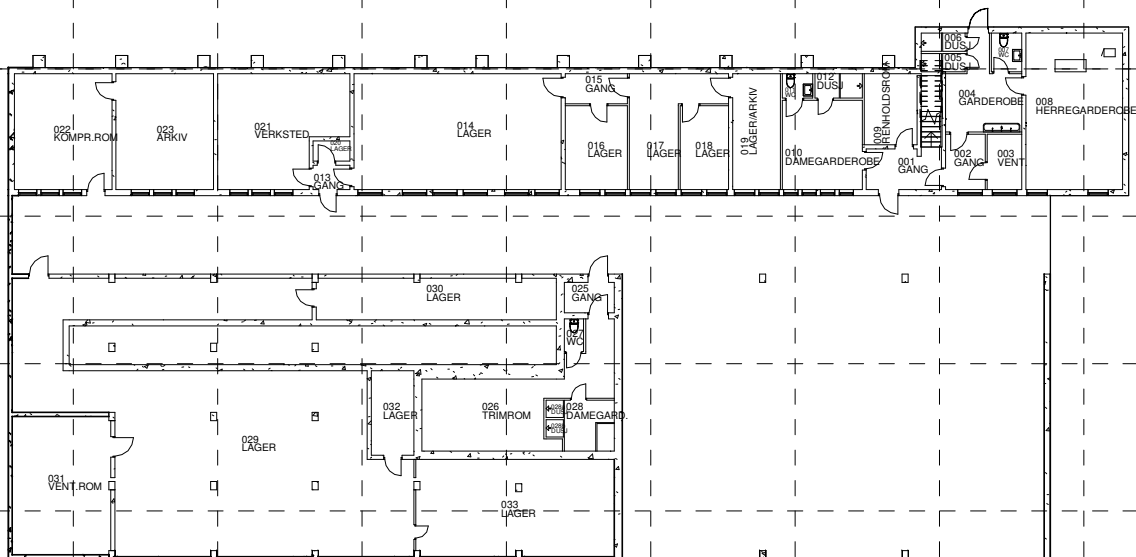
G



2.etg. 
 1.etg. 
 Und.etg. 

NØDNUMMER	
BRANN	:110
POLITI	:112
AMBULANSE	:113

S 003
3

Sign.
J.Akse

Kontr.

Dato



HORDALAND
FYLKESKOMMUNE

Anlegg
 ORIENTERINGSPLAN BRANNALARM
 HFK KNARVIK
 BUSSANLEGG
 UND.ETG.
 003

Anlegg nr.



Tegning. nr.
3007 OPLAN 01 04









Rev.

Blad nr.
3

Antall bl.

SOS Nødtelefoner

BRANN	POLITI	AMBULANSE
		
110 53 03 00 00	112 55 21 63 00	113 55 32 30 03

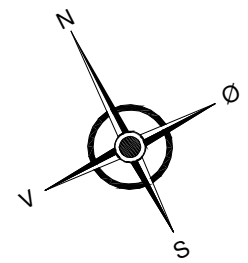
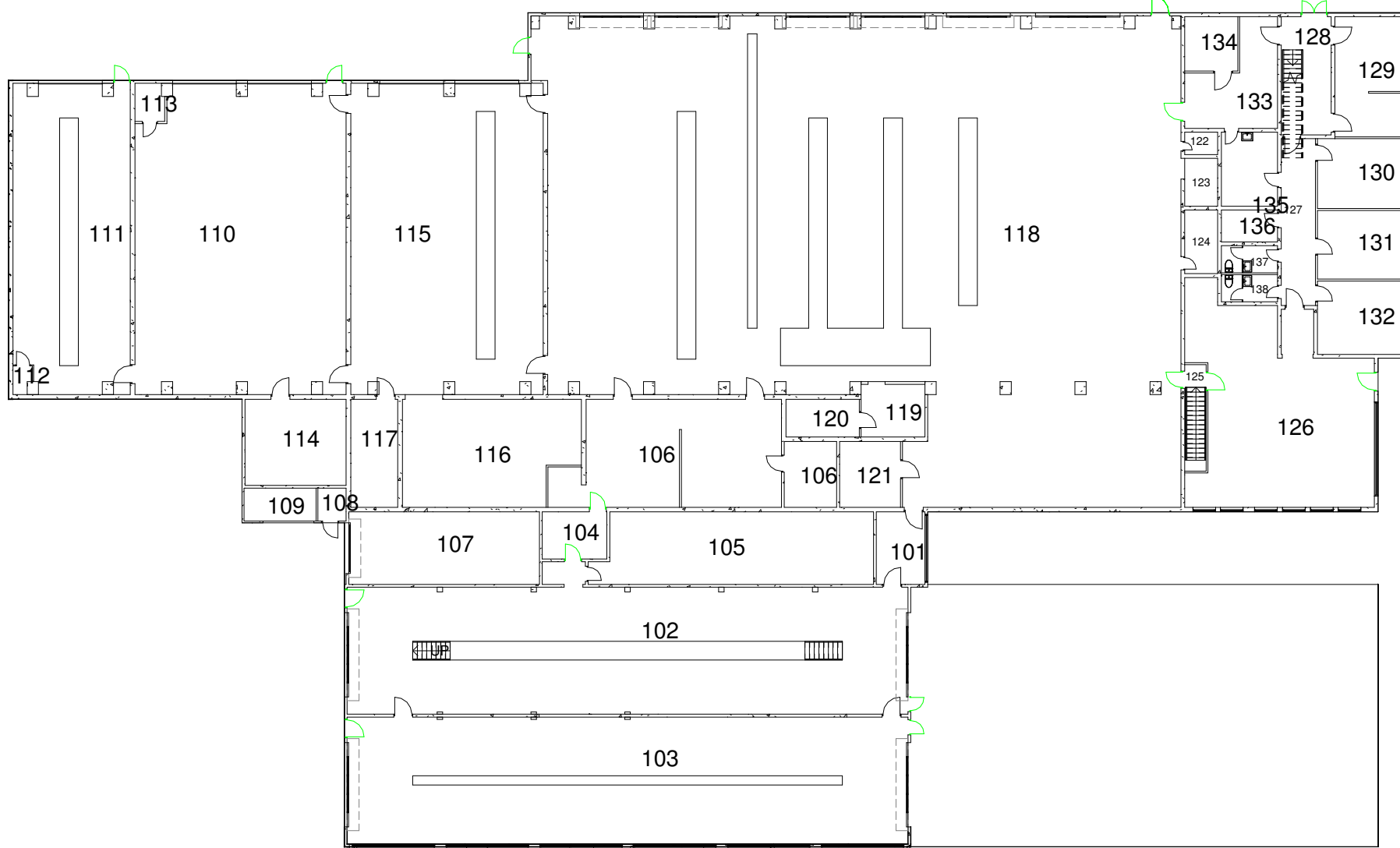

	HÅNDSLOKKER		MANUELL BRANNMELDER
	BRANNSLANGE		BRANNALARM-SENTRAL
	I TILFELLE BRANN - BRUK TRAPPEN		UTGANG
	DU ER HER		NØDUTGANG



HFK KNARVIK BUSSANLEGG
HOVEDBYGG
RØMNINGSPLAN I. ETG.



SOS Nødtelefoner

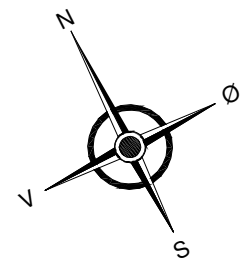
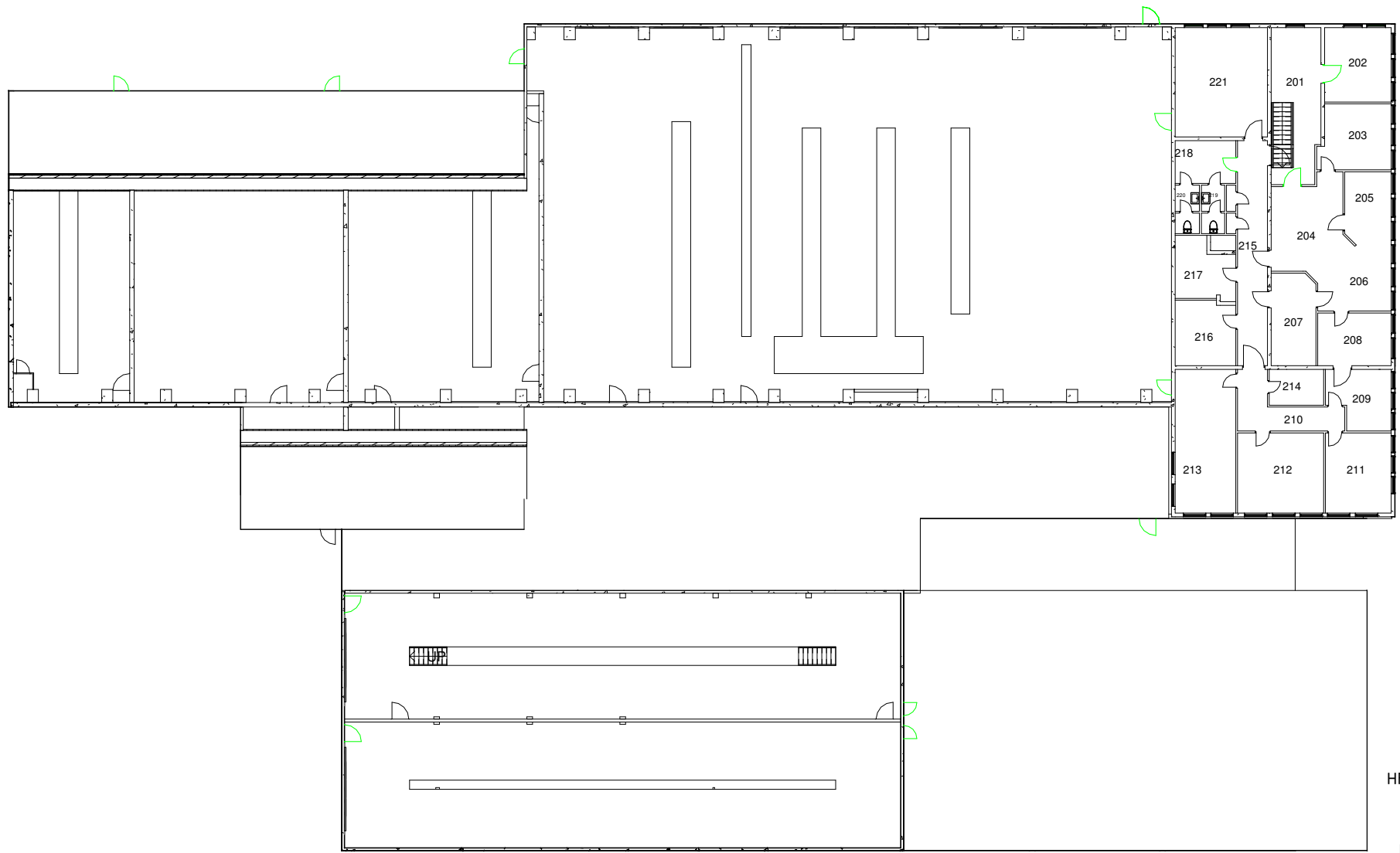

BRANN	POLITI	AMBULANSE
		
110 53 03 00 00	112 55 21 63 00	113 55 32 30 03



HFK KNARVIK BUSSANLEGG
HOVEDBYGG
RØMNINGSPLAN 2.ETG.



SOS Nødtelefoner

BRANN	POLITI	AMBULANSE
		
110 53 03 00 00	112 55 21 63 00	113 55 32 30 03

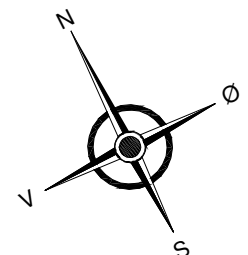
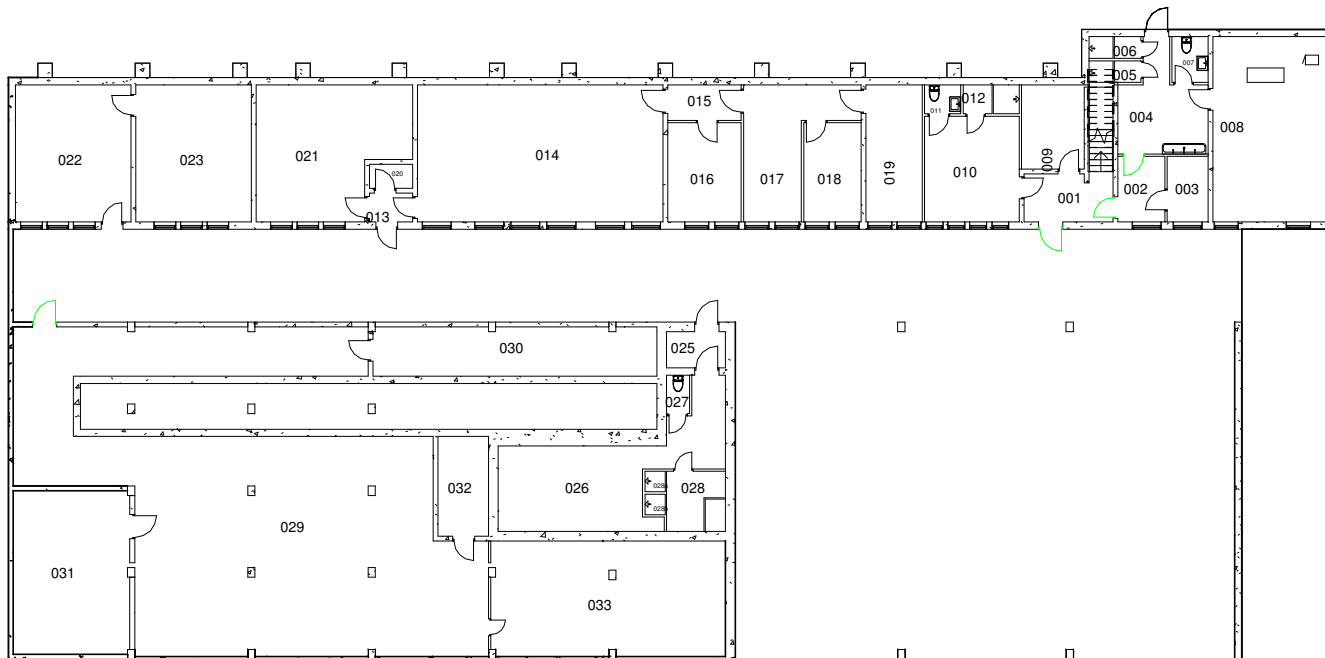

HFK KNARVIK BUSSANLEGG
HOVEDBYGG
RØMNINGSPLAN UND.ETG.



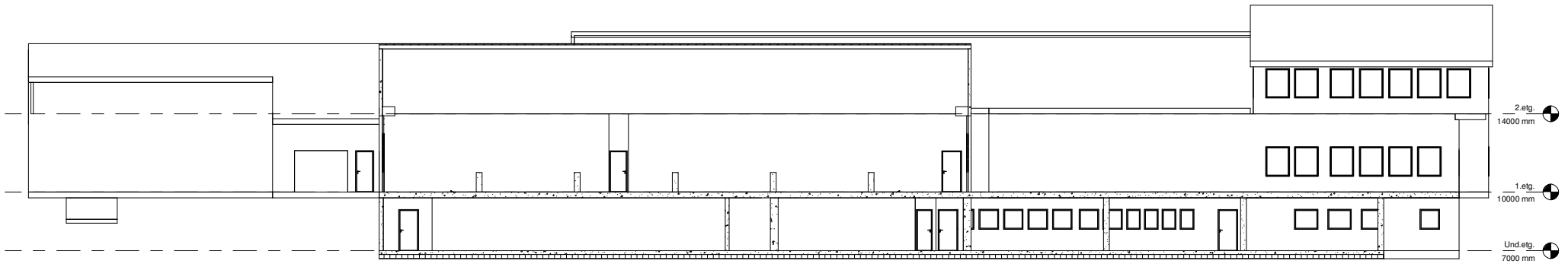

Snitt A-A
1 : 100

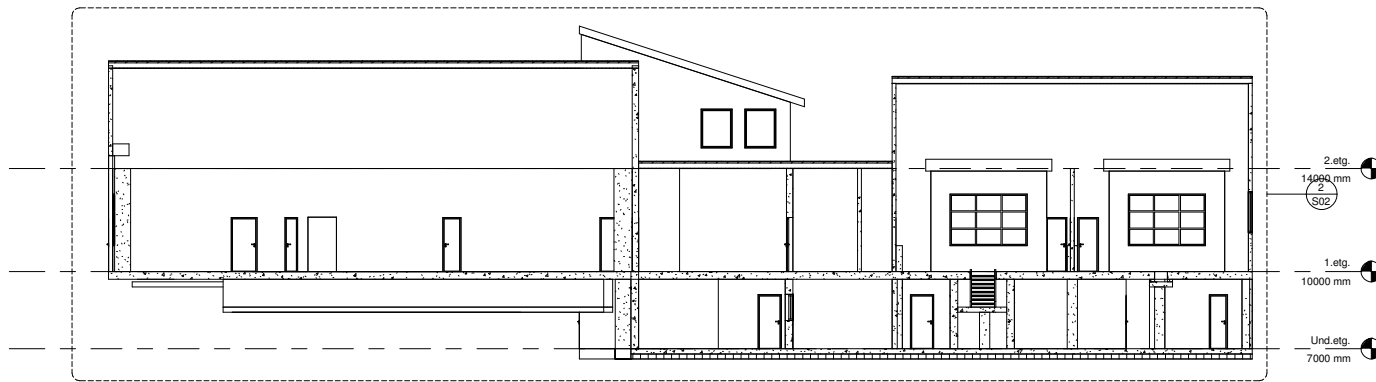

Snitt B-B
1 : 100

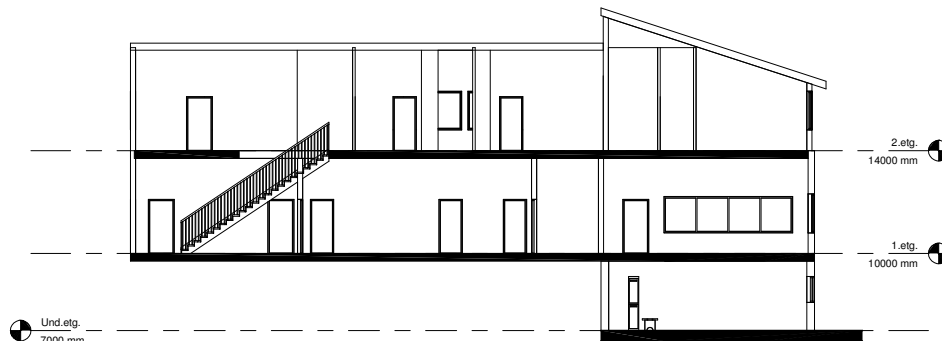

Snitt C-C
1 : 100

PROSJEKT			
HFK KNARVIK			
BUSSANLEGG			
HAGEHA 3, 59% ISDALSTØ			
Skisse	Ark	Byggeskisse	Teknisk Del
HOVEDBYGG	ARK	01	05
SNITT A-A			1:100
3007			04.05.18

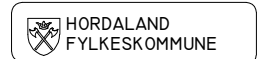

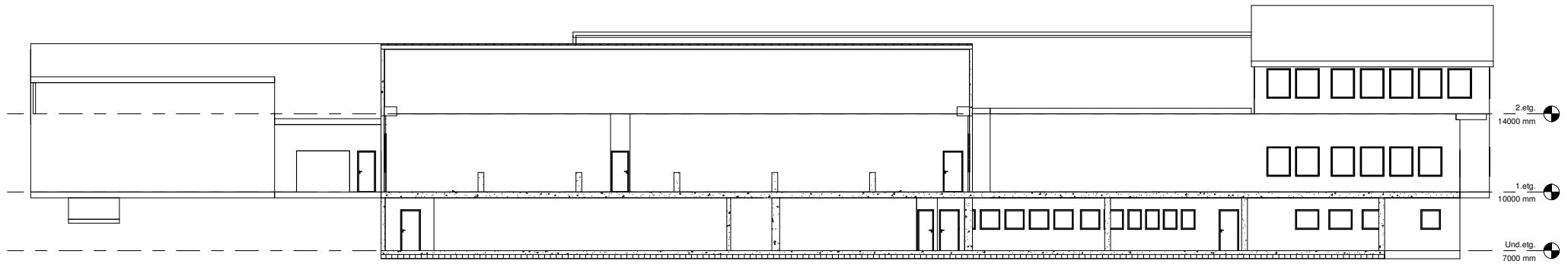

Brannsnitt 1
1 : 100

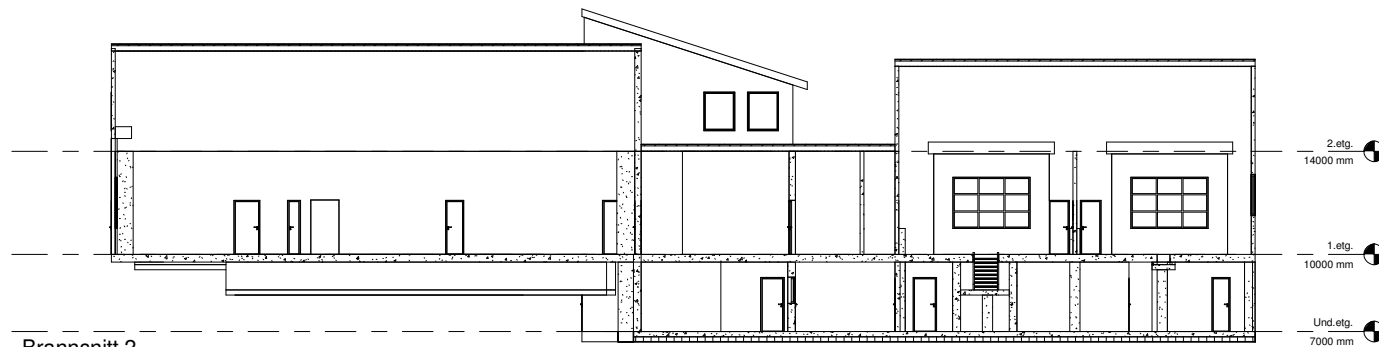

Brannsnitt 2
1 : 100

PROSJEKT			
HFK KNARVIK BUSSANLEGG			
HAGELIA 3, 5914 ISDALSTØ			
TITTEL		SKALA	
HOVEDBYGG		1:100	
BRANN DOK. TEGNING		AI	
BRANNSNITT 1 & 2		J. AKSE	
PROSJEKT	FOR	BYGGDOK.	TOKEN NR.
3007	BRANN	01	08
DEL			DEL
			04.05.18



Romtabell						
Romnr.	Navn	Antall	Areal	Renholdsfrekvens	Volume	Gulvoverflate
001	GANG	1	8.7 m ²		21.287 m ³	
002	GANG	1	5.3 m ²		12.986 m ³	
003	VENT.	1	4.6 m ²		11.321 m ³	
004	GARDEROBE	1	13.0 m ²		31.598 m ³	
005	DUSJ	1	1.9 m ²		4.718 m ³	
006	DUSJ	1	1.9 m ²		4.718 m ³	
007	WC	1	2.9 m ²		6.949 m ³	
008	HERREGARDEROBE	1	36.6 m ²		89.184 m ³	
009	RENHOLDSROM	1	9.1 m ²		22.189 m ³	
010	DAMEGARDEROBE	1	17.3 m ²		42.165 m ³	
011	WC	1	1.8 m ²		4.389 m ³	
012	DUSJ	1	2.8 m ²		6.818 m ³	
013	GANG	1	2.2 m ²		5.267 m ³	
014	LAGER	1	58.1 m ²		141.769 m ³	
015	GANG	1	4.5 m ²		10.980 m ³	
016	LAGER	1	12.6 m ²		30.668 m ³	
017	LAGER	1	17.3 m ²		42.285 m ³	
018	LAGER	1	9.8 m ²		23.931 m ³	
019	LAGER/ARKIV	1	13.3 m ²		32.523 m ³	
020	LAGER	1	1.8 m ²		4.389 m ³	
021	VERKSTED	1	31.9 m ²		77.663 m ³	
022	KOMPR.ROM	1	27.4 m ²		66.715 m ³	
023	ARKIV	1	27.4 m ²		66.715 m ³	
025	GANG	1	3.7 m ²		8.961 m ³	
026	TRIMROM	1	30.6 m ²		74.518 m ³	
027	WC	1	1.5 m ²		3.706 m ³	
028	DAMEGARD.	1	4.9 m ²		11.863 m ³	
028a	DUSJ	1	0.7 m ²		1.762 m ³	
028b	DUSJ	1	0.7 m ²		1.762 m ³	
029	LAGER	1	170.6 m ²		415.395 m ³	
030	LAGER	1	24.1 m ²		58.644 m ³	
031	VENT.ROM	1	32.9 m ²		80.158 m ³	
032	LAGER	1	8.7 m ²		21.251 m ³	
033	LAGER	1	46.5 m ²		113.040 m ³	
Und.etg.: 34			636.9 m ²			

Romtabell						
Romnr.	Navn	Antall	Areal	Renholdsfrekvens	Volume	Gulvoverflate
101	GANG	1	10.0 m ²		39.939 m ³	
102	SERVICEHALL	1	205.0 m ²		499.860 m ³	
103	VASKEHALL	1	202.5 m ²		493.678 m ³	
104	LAGER	1	8.7 m ²		21.115 m ³	
105	Room	1	55.7 m ²		135.732 m ³	
106	LAGER	1	63.6 m ²		154.964 m ³	
106	KONTOR	1	9.8 m ²		23.896 m ³	
107	MELLOMBYGG	1	39.2 m ²		95.534 m ³	
108	LAGER	1	2.6 m ²		6.401 m ³	
109	LAGER	1	6.7 m ²		16.396 m ³	
110	KAROSSERIVERKSTED	1	180.8 m ²		440.826 m ³	
111	KONTROLLHALL	1	100.6 m ²		245.218 m ³	
112	Room	1	1.4 m ²		3.386 m ³	
113	KONTOR	1	3.1 m ²		7.478 m ³	
114	LAGER	1	24.7 m ²		60.279 m ³	
115	GUMMIHALL	1	167.6 m ²		408.749 m ³	
116	DEKKLAGER	1	50.6 m ²		123.487 m ³	
117	LADEROM	1	14.4 m ²		35.052 m ³	
118	MASKINVERKSTED	1	760.4 m ²		1854.135 m ³	
119	KONTOR	1	9.5 m ²		23.225 m ³	
120	KONTOR	1	7.8 m ²		19.020 m ³	
121	LAGER	1	11.4 m ²		27.737 m ³	
122	ELTAVLE	1	2.1 m ²		5.121 m ³	
123	LAGER	1	4.5 m ²		10.881 m ³	
124	WC	1	6.0 m ²		14.508 m ³	
125	TR.ROM	1	6.5 m ²		15.770 m ³	
126	SPISEROM	1	94.0 m ²		229.182 m ³	
127	GANG	1	16.2 m ²		39.497 m ³	
128	TR.ROM	1	16.7 m ²		40.709 m ³	
129	KONTOR	1	22.9 m ²		55.742 m ³	
130	KONTOR	1	16.9 m ²		41.151 m ³	
131	KONTOR	1	16.6 m ²		40.449 m ³	
132	KONTOR	1	17.7 m ²		43.219 m ³	
133	Room	1	20.7 m ²		50.416 m ³	
134	KONTOR	1	8.2 m ²		19.980 m ³	
135	KOPIROM/GARD.	1	11.9 m ²		28.895 m ³	
136	Room	1	5.1 m ²		12.436 m ³	
137	WC	1	4.4 m ²		10.607 m ³	
138	WC	1	4.4 m ²		10.607 m ³	
1.etg.: 39			2210.3 m ²			

Romtabell						
Romnr.	Navn	Antall	Areal	Renholdsfrekvens	Volume	Gulvoverflate
201	GANG	1	21.9 m ²		53.398 m ³	
202	KONTOR	1	14.3 m ²		34.767 m ³	
203	KONTOR	1	13.2 m ²		32.282 m ³	
204	EKSPEDISJON	1	18.8 m ²		45.886 m ³	
205	KONTOR	1	9.7 m ²		23.628 m ³	
206	KONTOR	1	12.3 m ²		29.930 m ³	
207	ARKIV	1	11.8 m ²		28.856 m ³	
208	KONTOR	1	11.2 m ²		27.309 m ³	
209	KONTOR	1	10.1 m ²		24.639 m ³	
210	GANG	1	10.7 m ²		25.972 m ³	
211	KONTOR	1	15.2 m ²		37.106 m ³	
212	KONTOR	1	19.9 m ²		48.563 m ³	
213	MØTEROM	1	25.1 m ²		61.179 m ³	
214	DATA	1	5.6 m ²		13.671 m ³	
215	GANG	1	19.4 m ²		47.241 m ³	
216	ARKIV	1	11.2 m ²		27.271 m ³	
217	KONTOR	1	9.5 m ²		23.201 m ³	
218	GARDEROBE	1	7.5 m ²		18.227 m ³	
219	WC	1	3.3 m ²		7.932 m ³	
220	WC	1	3.4 m ²		8.234 m ³	
221	MØTEROM	1	29.1 m ²		70.870 m ³	
2.etg.: 21			283.0 m ²			
Grand total: 94			3130.3 m ²			

Bruttoareal	
Etasje	Areal
Und.etg.	750.5 m ²
1.etg.	2340.8 m ²
2.etg.	318.0 m ²
Grand total:	3409.3 m ²

PROSJEKT	
HFK KNARVIK BUSSANLEGG	
HAGELIA 3, 5914 ISDALSTØ	
TILBUD	
HOVEDBYGG	
AVTALTE	AI
AREALER	
PROSJEKT	DEL
3007 AREA 01 09	04.05.18

