

B. E. V. Jnr. 4397
1949

LAKSEVÅG
nr. 150
1949
BYGNINGSRAAD

Byggeanmeldelse.

Dette skjema anvendes for reparasjon, ombygning og forandring av eldre bygning, oppførelse av skur o. l. Det innleveres med bilag i to eksemplarer. Anmeldelsen skal inneholde nøyaktig beskrivelse og være ledsaget av de fornødne tegninger. Alle mål som er nødvendig for å prøve byggverkets lovlighet, skal være innskrevet i tegningene og angitt i teksten. De anvendte materialer skal betegnes på en lett kjennelig måte i planene. Angår anmeldelsen forandring av eldre bygning, må tegningen tydelig vise bygningen som den er, og således som den tenkes forandret. Tegningene skal være signert.

Arbeidet må ikke påbegynnes før approbert anmeldelse foreligger.
Varsling innsendes til bygningsinspektøren etter hvert som arbeidet skrider fram.

Til

Bygningsinspektøren Bygningssjefen i Laksevåg.

I henhold til bygningslovens § 131 anmeldes herved, at etternevnte byggarbeider aktes utført eller nedestående beskrivelse og vedlagte tegninger på

Transformatoriosk på
eiendom nr. 20, Carl Konowsgt. g.nr. 55, b.nr. 41.

Som bilag følger: (Tegningene må foldes etter skjemaets størrelse.)

T.No. J 1869-490, datert april 1949, sign. Johs. Blytt.

Det attesteres at følgende naboer er varslet i h. t. bglv. § 132, 3:

Ingen.

Bergen den 25. april

1949.

BERGENS ELEKTRISITETSVERK

[Signature]
W. Heinrich-Olsen
adm. direktør.

Anmelder.

[Signature]
J. A. HOLLAND

Ansvarshavende.

[Signature]
K. J.

Beskrivelse:

Kiosken anbringes som vist på situasjonsplan M 1:1000.

Bemerkning

Fjellet bortsprennes som vist på tegning. Gulv, vegger og tak

støpes i jernbetong. På fremsiden mot gaten mellom trapp og kiosk og mellom denne og fjellet vil der bli oppført en gråsteinsmur til de

höyder som vist i snitt A-A. Mellek kiosken og fjellet vil der bli utfyllt og planert.

På baksiden av kiosken anbringes en ventilasjonskanal som föres over taket og overdekkes.

Godkjent i bygningsrådsmöte den 16 ds. idet der bemerkes:
"Da der intet anföres om overenskomst med eieren om salg eller leie av grunnen imötesees nærmere redegjörelse herfor med dokumentasjon av at verket virkelig disponerer over grunnen."
Oversendes Bergens Elektrisitetsverk til underretning idet det ene sett planer vedlegges.
Den anförte redegjörelse for overenskomst med grunneieren imötesees.

Laksevåg bygningsråd den 18-5-1949.

H. Olsen
Formann.



N ↓

Trafiklokker 1:10
 Kiosk Carl Konows gate
 Situasjonsplan

| | | |
|----|--------|--|
| M. | Tegn. | |
| | Trac. | |
| | Kontr. | |

NY BETEGNELSE:
 GNR. 155 BNR. 41
 01-01-1992

KART
 over
 G.nr. 55, br.nr. 41.
 M=1:500

Areal A-B-C-D-E-F-G-H-K-L-M-N-O-P-Q-R-A = 1144,9 m²
 + Areal i henh. til kartf. 1679 = 23,0 m²
 + " " " " " " 1680 = 27,9 " "
 + " " " " " " 1681 = 64,1 " "

Restareal = 1029,9 m²

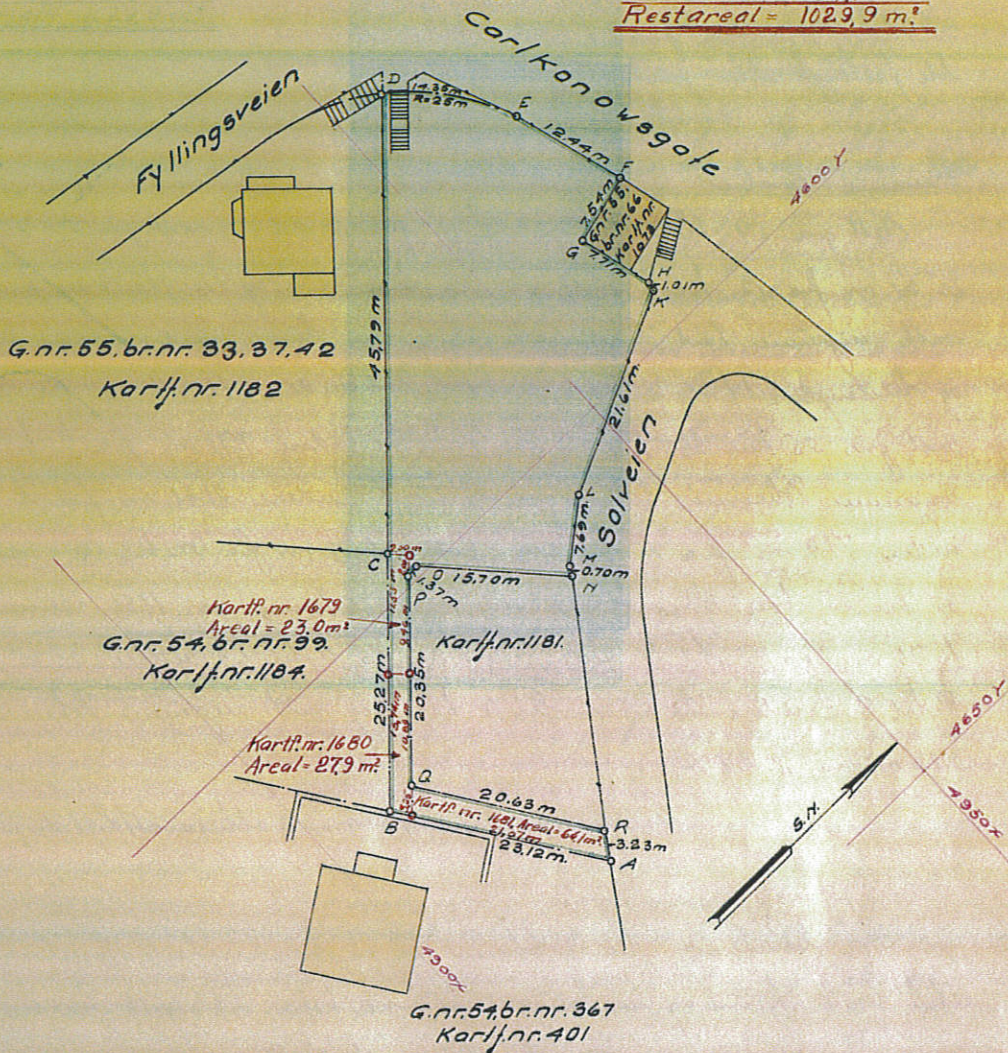

| KOORDINATER | | |
|-------------|---------|---------|
| | Y | X |
| A | 4634,07 | 4920,78 |
| B | 4615,02 | 4907,69 |
| C | 4596,31 | 4924,66 |
| D | 4562,40 | 4955,43 |
| E | 4573,48 | 4964,23 |
| F | 4585,31 | 4968,11 |
| G | 4587,35 | 4960,85 |
| H | 4594,77 | 4962,94 |

| KOORDINATER | | |
|-------------|---------|---------|
| | Y | X |
| K | 4595,74 | 4962,68 |
| L | 4604,99 | 4943,15 |
| M | 4610,01 | 4937,32 |
| N | 4610,62 | 4937,00 |
| O | 4599,22 | 4926,07 |
| P | 4599,24 | 4924,71 |
| Q | 4614,31 | 4911,03 |
| R | 4631,70 | 4922,58 |

Løstforening nr. 1198

1957

1957

1957

Bygningssjefen i Laksevåg Bygningsskommune gjør ætterslig
Den 27 august 1957 ble loelig oppmålingsforening holdt over
gnr. 55 beer. 41 og administreres av underskrevne i overværelse av
nilsen G. Gjertsen og var alle medlemmene varaktig eller berømmelse
der har sine sølvere:

Etter forslagene av o. v. selskapet P. Hagelsteen p. v. av Riksha
Laurens Lidsbo ble en oppmålingsforening å holde mæling
den 27-8 dette år kl. 9.35 over gnr. 55 beer. 41. Imidlertid er
nemne grunne Rikha Ste og de tilgrunne tomter og grunne sine
og bygningene derved var det en i øyeblikket for å påse grunne grunne
riktig påviste å ivareta sine ber. Gjensidighet, skylddeling, særskilte
skjøte, byggekostnader, målestør grunne eller lignende må bringes med
Laksevåg, den 17-8-1957.

H. Olsen

Bygningssjefen i Laksevåg

Til karaktene oppnevnes G. Gjertsen.

Loelig forkynnelsen og varsel til den angitte tid vedtar at
underskrevne:

For Laksevåg kommune: Lederen P. K. Bolstad.

For Bergens Elektrisitetsverk: E. Solbjørnsen

Olav Eriksen. Olav Lundstrøm. For Rikha Ste: Rikha Ste.

Ved foreningens møte: Rikha Ste p. v. v. eller Rikha Ste, som
også er nabo (gnr. 54 beer 90. 367 og gnr. 55 beer. 66 og partell av
gnr. 55 beer. 41). Deruten møte lede. Onaldin Ste p. v. v.
Laksevåg Bygningsskommune (Veigrunne Rikha Ste) og kom. ingeniør
B. Danielsen p. v. v. Laksevåg kommune (Veigrunne Carl Konowsgate)
samt administratør med karaktene.

Tomten grunne ble påvist og oppmålingen foregikk
Den fore og tilrette går fram av omstønde kart idet
niss til etterfølgende beskrivelse og merkevald

Kartet utgjør 1144.9 m².

Gruscheskrivelse:

Eiendommenes gruser mot grn. 54 bur. 367, grn. 55 bur 33, 37, 42 og grn. 55 bur 66 er fastlagt ved tidligere kolate kart- og oppmålingsforretninger over disse eiendommer og gruser mot grn. 54 bur. 99 og parallell ar grn. 55 bur. 41 ble fastlagt i samsvar med kartforretninger avholdt samme dag. Gruser mot ueigrinnen Tobeien og Carl Loungsgate ble fastlagt etter partenes påvisning.

Gruser måler:

Rest grn. 54 bur. 367: 23.12 m fra B til C, mot grn. 54 bur. 99: 25.27 m fra B til G, mot grn. 55 bur 32, 37 og 42: 45.79 m fra G til D, mot ueigrinnen Carl Loungsgate: Slike en kurve med radius 25 m og bue lengde 14.35 m. fra D til G, - videre 12.44 m fra G til F mot grn 55 bur 66: 7.54 m fra F til G - videre 7.71 m fra G til H, mot ueigrinnen Tobeien: 1.01 m fra H til I - videre 21.61 m fra I til L - videre 7.69 m fra L til M - videre 0.70 m fra M til N, - mot parallell ar grn 55 bur. 41, utskrift ved kartforretning nr. 1181 samme dag: 15.70 m. fra N til O, videre 1.87 m fra O til P, - videre 20.35 m. fra P til Q - videre 20.63 m fra Q til R og mot ueigrinnen Tobeien: 3.23 m fra R til S.

Rekalt utgjør: 1144.9 m² - ellisenettkendierte firkante

9/10 m²

Del beregnes: Vi erklærer at vi har utført forretningene eller bestått utgjør og overbevisning i henhold til angitt forretning

H. Polheim
Admistratør

Forretningene skrevet
Gjort
Kartverket

Val byggingsskommisjonen kan beholder: Påleggning

| | | |
|----------------|----------|---------------------------------|
| For oppmåling | kr. 60.- | Ved oppmålings- og skyld- |
| 1 kartutskrift | 5.- | delingsforretninge at 13.10.55 |
| Tingdyring | 5.- | ble der ved kart nr. 1679, 1680 |
| Post. | 1.- | og 1681 utskrift 3 parallell |
| | | av eiendommen som har fått |
| | | nye bukkesnummer 70, 71 og |
| | kr. 71.- | 72 mot avale husholdsvis |

23,0 m², 27,9 m² og 64,1 m² Det gjensvarende areal av eiendommen utgjør dermed 1029,9 m²

Laksevåg, den 3. april 1957

Laksevåg Oppmålingsvesen Kjølleing